



ALCALDÍA DE PEREIRA

INFORME DE ACTIVIDADES, CONTRATO DE PRESTACIÓN DE SERVICIOS

Versión: 01

Fecha de Vigencia: Mayo 09 de 2017

1. INFORMACION GENERAL DEL CONTRATO

Contratista	CONSORCIO ADULTO MAYOR 2016	
Informe de Actividades N°	1	
Periodo	2017	
Número del Contrato	2453	
Objeto:	ELABORAR LOS DISEÑOS EN FASE 3 PARA LA CONSTRUCCION DE LOS CENTROS VIDA DEL ADULTO MAYOR UBICADOS EN LAS COMUNAS EL OSO, EL RIO Y ORIENTE DEL MUNICIPIO DE PEREIRA.	
Plazo	45 dias	
Valor Total del Contrato	\$250.548.249,00	
Valor del Periodo del Informe	\$225.493.424	
Fecha de Inicio	17 de julio de 2017	
Fecha de Terminación	30 de agosto de 2017	
Proyecto	Centros Vida Adulto Mayor	
Supervisor	Milton Hurtado Garcia	
Dependencia	Secretaria De Infraestructura	



Sistema Integrado de Gestión



2. DESARROLLO DEL CONTRATO

OBJETIVOS O ALCANCES DEL CONTRATO	ACTIVIDAD DESARROLLADA CENTRO VIDA ADULTO MAYOR COMUNA OTUN	REGISTRO	OBSERVACIONES
<p>ESQUEMA BASICO ARQUITECTONICO</p>	<p>DISEÑO ARQUITECTONICO:</p> <p>Los tres proyectos Centro Vida, se diseñan con base a los lineamientos acordados con la Secretaría de Desarrollo que incluyen las necesidades de cada sector, los posibles usuarios de cada proyecto, y en general la normativa específica para este tipo de proyectos. Teniendo en cuenta lo anterior, se definen unos criterios iniciales de áreas de cada proyecto, cantidad de usuarios que van a utilizar los proyectos, espacios necesarios de uso, orientación y características generales</p> <p>ESTUDIO DE SUELOS:</p> <p>Zona con importantes espesores de vertimientos libres, de los cuales se identifican desechos, basuras y escombros predominando en el lado occidental del predio con espesores mayores a 9,5 m, en el lado oriental este espesor es de 1,4 m siendo aun un valor considerable. Estos vertidos descansan al parecer sobre lentes de conglomerado de carácter fluvio-volcánico y matriz soportado, no hay un espesor característico de cenizas volcánicas y el nivel freático se encuentra entre -1,5 m y -4,5 m.</p> <p>Según recomendación del estudio de suelos se realizó sustitución en sub-base tipo Invias al 100% del proctor modificado para mejorar la capacidad de soporte en cimentaciones superficiales.</p> <p>TOPOGRAFIA:</p> <p>El área de este proyecto se desarrolla sobre una zona de pendientes moderadas a abruptas, tendiendo a ser originalmente una tributaria del río Otún con grandes espesores de depósitos, basuras y escombros los cuales afectan la homogeneidad del terreno. Las cajas y cámaras de inspección se encuentran ubicadas en la cra 2, cra 2a, y calle 30 bis. Se identifican un cerramiento y unas escaleras ubicados en el predio.</p>		

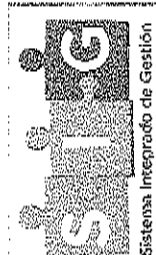



Versión: 01

DISEÑOS TÉCNICOS:

Fecha de vigencia: Mayo 09 de 2017

DISEÑO ARQUITECTÓNICO:

La concepción arquitectónica se fundamenta en el manejo de materiales, colores y texturas iguales, considerando igualmente conceptos tales como iluminación, ventilación, amplitud, facilidad en el desplazamiento y esparcimiento. La forma se da entonces como resultado de la interacción de estos elementos y el mejor aprovechamiento de cada terreno, y aunque cada lote es distinto, al final la tipología arquitectónica es fácilmente identificable y los proyectos se entienden como respuesta a la misma necesidad de buscar espacios lúdicos y de interacción, permitiendo a la comunidad el uso efectivo de los espacios, y al final la apropiación de los mismos.

DISEÑO HIDROSANITARIO Y DE LLUVIAS:

Se realiza diseño hidráulico tomando el servicio por la cra 2 y con el tanque de almacenamiento ubicado en el primer piso, realizando bombeo al resto de los niveles de la edificación.

El diseño sanitario se realizó haciendo las entregas por la cra 2, el bultón principal está ubicado junto al punto fijo del ascensor, las cajas de inspección están localizadas y diseñadas por la fachada del acceso principal.

Para el diseño de aguas lluvias se realizaron las entregas por la cra 2a para las aguas recolectadas en las cubiertas sobre el piso sexto y para la cubierta ubicada en el tercer piso y las aguas recolectadas en los alrededores de la piscina se realizó la entrega por la cra 2.

DISEÑO ESTRUCTURAL:

Se realiza el diseño de la estructura bajo un sistema de pórticos con columnas vigas y pantallas como elementos estructurales.

En cuanto a la cimentación se diseñaron caisson como los principales elementos de esta, debido a la baja capacidad portante del suelo como consecuencia de su conformación con espesores muy altos de desechos, basuras y escombros y buscando llegar a soportar la estructura en un estrato firme. También se encuentra complementada por zapatas aisladas y vigas de cimentación.

Se diseñaron también muros de contención debido a la inestabilidad a generarse en la ladera en el movimiento de tierra especialmente del edificio inferior

ANTEPROYECTO ARQUITECTÓNICO





Versión: 01

DISEÑO ARQUITECTONICO:

Dada la dificultad inicial del terreno, el proyecto Centro Vida del Río Otún se adapta a las curvas del terreno y se implanta en la media ladera, conectando los diferentes niveles mediante un punto fijo que dialogue con la pendiente del terreno y permita la relación efectiva del proyecto con su entorno, buscando de esta manera la apropiación por parte de los usuarios e impulsando la vitalidad del sector.

Para un mejor aprovechamiento del espacio, el interior del proyecto se divide y zonifica por niveles que responden a la inclinación del terreno. Los primeros niveles se utilizan como espacios lúdicos y de esparcimiento, mientras que los niveles superiores incluyen aulas de capacitación y consultorios médicos.

El punto fijo, se convierte en un referente visual para el sector, e invita a las personas a acercarse, conocer y hacer uso del proyecto.

Luego de varias reuniones entre la consultoría y los supervisores de las secretarías de infraestructura y desarrollo de la alcaldía, se decide agregar al proyecto una piscina que permita a los usuarios practicar ejercicios recreativos y lúdicos.

DISEÑO HIDRAULICO:

Se modifican distribuciones de los ramales hidráulicos y sanitarios debido a cambios en las distribuciones arquitectónicas.

Se modifican las distribuciones de redes de aguas lluvias con el fin de evitar longitudes muy largas con tubería de diámetros muy grandes

DISEÑO ELECTRICO

El diseño eléctrico responde a un levantamiento de necesidades y de acuerdo al diseño arquitectónico planteado, se define que los proyectos cuenten con planta eléctrica y sub-estación eléctrica para tener una capacidad constante de energía.

DISEÑO ESTRUCTURAL:

En cuanto a los diseños inicialmente mostrados en la fase de anteproyecto, se realizan unas modificaciones estructurales en la cubierta cambiando los elementos estructurales de concreto reforzado por estructura metálica.

Se hacen ajustes de acuerdo con los diseños arquitectónicos en cuanto a cambios en la distribución de los espacios y por ende movimiento de los elementos estructurales.

Fecha de Vigencia: Mayo 09 de 2017

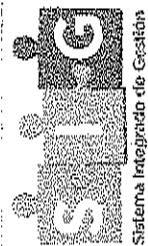



ALCALDIA DE PEREIRA

INFORME DE ACTIVIDADES, CONTRATO DE PRESTACIÓN DE SERVICIOS

Versión: 01

Fecha de Vigencia: Mayo 09 de 2017

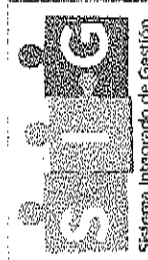
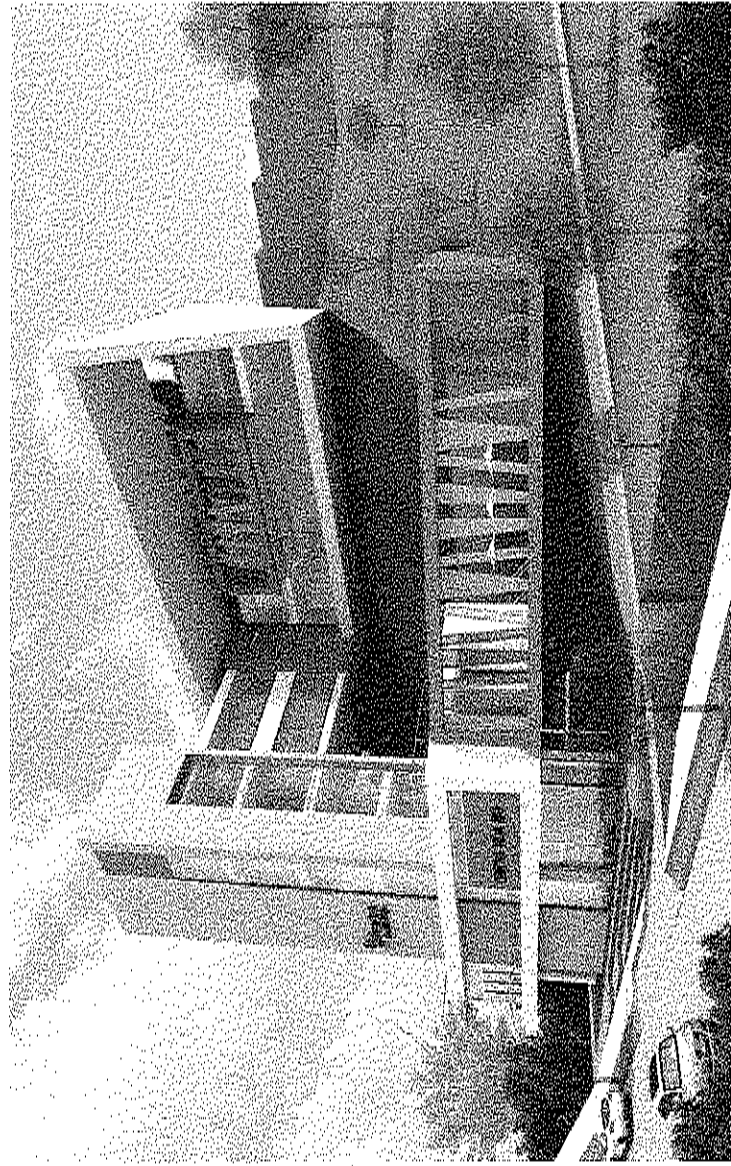



OBJETIVOS O ALCANCES DEL CONTRATO	ACTIVIDAD DESARROLLADA CENTRO VIDA ADULTO MAYOR COMUNA VILLAVICENCIO	REGISTRO	OBSERVACIONES
<p>ESQUEMA BASICO ARQUITECTONICO</p>	<p>DISEÑO ARQUITECTONICO:</p> <p>Los tres proyectos Centro Vida, se diseñan con base a los lineamientos acordados con la Secretaría de Desarrollo que incluyen las necesidades de cada sector, los posibles usuarios de cada proyecto, y en general la normativa específica para este tipo de proyectos. Teniendo en cuenta lo anterior, se definen unos criterios iniciales de áreas de cada proyecto, cantidad de usuarios que van a utilizar los proyectos, espacios necesarios de uso, orientación y características generales</p> <p>ESTUDIO DE SUELOS:</p> <p>Terreno caracterizado por un relieve plano, conformado por rellenos o vertidos, dispuestos sobre una ladera de geometría irregular, materiales blandos identificados.</p> <p>Se encontraron dos capas de vertidos, la primera es de desechos y escombros con un espesor de 1,6m, luego un lleno relativamente limpio con contenido de materia orgánica de 6,2 m de espesor, estos se almacenan sobre una capa de cenizas que no supera los 2 m de espesor, luego hay unos lentes de conglomerado de disposición relativamente heterogénea con espesores superiores a los 20m.</p> <p>El nivel freático no se identificó en ninguno de los sondeos.</p> <p>TOPOGRAFIA:</p> <p>El área de este proyecto se desarrolla sobre un terreno plano contiguo a una ladera con pendientes abruptas debido a esto deben realizarse grandes movimientos de tierra.</p> <p>Se identifica en el área del predio un parqueadero contiguo a una cancha correspondiente a la sede deportiva Villavicencio, también hay un cerramiento en mampostería y unas escaleras en el área correspondiente al predio.</p> <p>Las cámaras de inspección se encuentran en la calle 4 y en ctra 7 bis.</p>		

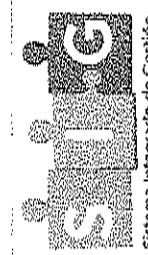



Versión: 01

Fecha de Vigencia: Mayo 09 de 2017

<p>ANTEPROYECTO ARQUITECTONICO</p>

DISEÑOS TECNICOS:

DISEÑO ARQUITECTONICO:

la concepción arquitectónica se fundamenta en el manejo de materiales, colores y texturas iguales, considerando igualmente conceptos tales como iluminación, ventilación, amplitud, facilidad en el desplazamiento y esparcimiento. La forma se da entonces como resultado de la interacción de estos elementos y el mejor aprovechamiento de cada terreno, y aunque cada lote es distinto, al final la tipología arquitectónica es fácilmente identificable y los proyectos se entienden como respuesta a la misma necesidad de buscar espacios lúdicos y de interacción, permitiendo a la comunidad el uso efectivo de los espacios, y al final la apropiación de los mismos.

DISEÑO HIDROSANITARIO Y DE LLUVIAS:

Se realiza diseño hidráulico tomando el servicio por la calle 4, pasando por el tanque de almacenamiento realizando bombeo a la edificación. El sistema de suministro del proyecto se dará a través del empalme a red pública y se complementará con un tanque de almacenamiento de uso compartido (reserva + incendio) que se implantará en zona posterior al baño-vestier de hombres. Este tanque se dimensionará para brindar autonomía por 24 horas al centro asistencial. Contará con rociadores y un gabinete de incendios.

Con respecto a la red de desagües sanitarios, cada uno de los puntos sanitarios contará con ramales de evacuación que conducen las aguas residuales de tipo doméstico hasta su sitio de disposición a través de colectores horizontales conectados a través de distintas cajas de inspección que finalmente entregarán la totalidad de aportes residuales de las instalaciones del centro a una cámara externa que hace parte de la red pública de alcantarillado sanitario del sector.

En cuanto al alcantarillado pluvial, la captación de las aguas lluvias que discurrirán por cubiertas y zonas duras, se dará a través de un conjunto de tragantes y bajantes en cubierta, así como de rejillas (corredores peatonales) encargados de la captación de escorrentía superficial. El transporte de las aguas lluvias se dará a través de colectores y cajas de inspección hasta su posterior entrega a la red pública de alcantarillado pluvial del sector.

DISEÑO ELECTRICO

DISEÑO ESTRUCTURAL:

La estructura consiste en muros de concreto (reforzado) que trabajan como muros de contención adosados a la estructura, columnas de concreto reforzado y una cubierta liviana tipo teja sandwich soportada en estructura metálica tipo cercha en celosía, que cuenta con una altura máxima de diseño de 5,6m, medidos desde el nivel del piso hasta el punto mas alto de la cubierta.

Adicionalmente a esta estructura principal se presentaran espacios en su interior y ubicados sobre el terreno, que estarán constituidos en muros parcialmente reforzados (en bloque estructural), que soportarán por si mismos sus cargas verticales y sísmicas, al mismo tiempo que las cargas de cubierta sobre ellos (cubierta independiente a la mencionada en el párrafo anterior).

--

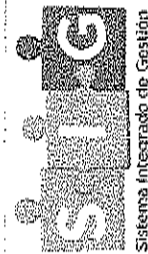



ALCALDIA DE PEREIRA

INFORME DE ACTIVIDADES, CONTRATO DE PRESTACIÓN DE SERVICIOS

Versión: 01

Fecha de vigencia: Mayo 09 de 2017



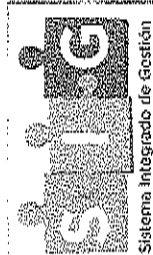

Contratista
Contratista
c.c. 35654477
JUAN CARLOS DE TEJEDA

Vo.Bo.
MILTON
Supervisor

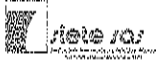

Sistema Integrado de Gestión

 ALCALDÍA DE PEREIRA	CONSORCIO ADULTO MAYOR 2016 ELABORAR LOS DISEÑOS EN FASE 3 PARA LA CONSTRUCCION DE LOS CENTROS VIDA DEL ADULTO MAYOR UBICADOS EN LAS COMUNAS EL OSO, EL RIO Y ORIENTE DEL MUNICIPIO DE PEREIRA	 JCDL JUNIORES DE LOS ARQUITECTOS	 Rete 103
--	--	---	---

RAAM-008-2017

Pereira, 14 noviembre de 2017

Señores:

ALCALDÍA DE PEREIRA
Risaralda.

LUIS FERNANDO SALAZAR
Secretaria de Desarrollo

REF. ELABORAR LOS DISEÑOS EN FASE 3 PARA LA CONSTRUCCION DE LOS CENTROS VIDA DEL ADULTO MAYOR UBICADOS EN LAS COMUNAS EL OSO, EL RIO Y ORIENTE DEL MUNICIPIO DE PEREIRA

ASUNTO: ENTREGA DOCUMENTOS FACTURA No. 1 PROYECTO CENTROS VIDA ADULTO MAYOR.

Cordial saludo

Por medio de la presente se realiza entrega de los siguientes documentos:

1. Factura No. 002
2. Informe de actividades consultoría
3. Planos tamaño carta de proyectos.
4. Registro único tributario.
5. Certificado de aportes: salud, pensión, ARL y parafiscales firmado por contador.
6. Fotocopia tarjeta profesional
7. Certificado vigente antecedentes de la junta central de contadores.
8. Contrato.
9. Compromiso presupuestal
10. Aprobación de pólizas
11. Acta de inicio.
12. Certificación bancaria
13. Asignación supervisor contrato de consultoría No. 2453 del 23 de marzo de 2017.
14. Pago de aportes: salud, pensión, ARL, parafiscales.
15. 2 CD con archivos digitales.

Atentamente,



JUAN CARLOS DE LEÓN
 Representante Legal
 CONSORCIO ADULTO MAYOR 2016

ARQ-2 2 16

PEREIRA
Arquitetos

JDI
JOSÉ DE JESUS DE OLIVEIRA
JOSÉ DE JESUS DE OLIVEIRA
JOSÉ DE JESUS DE OLIVEIRA

PROJ. 2
L. 20
L. 20
L. 20

1	2	3	4	5	6	7	8	9	10	11	12	13	14	15	16	17	18	19	20	21	22	23	24	25	26	27	28	29	30	31	32	33	34	35	36	37	38	39	40	41	42	43	44	45	46	47	48	49	50	51	52	53	54	55	56	57	58	59	60	61	62	63	64	65	66	67	68	69	70	71	72	73	74	75	76	77	78	79	80	81	82	83	84	85	86	87	88	89	90	91	92	93	94	95	96	97	98	99	100
---	---	---	---	---	---	---	---	---	----	----	----	----	----	----	----	----	----	----	----	----	----	----	----	----	----	----	----	----	----	----	----	----	----	----	----	----	----	----	----	----	----	----	----	----	----	----	----	----	----	----	----	----	----	----	----	----	----	----	----	----	----	----	----	----	----	----	----	----	----	----	----	----	----	----	----	----	----	----	----	----	----	----	----	----	----	----	----	----	----	----	----	----	----	----	----	----	----	----	-----

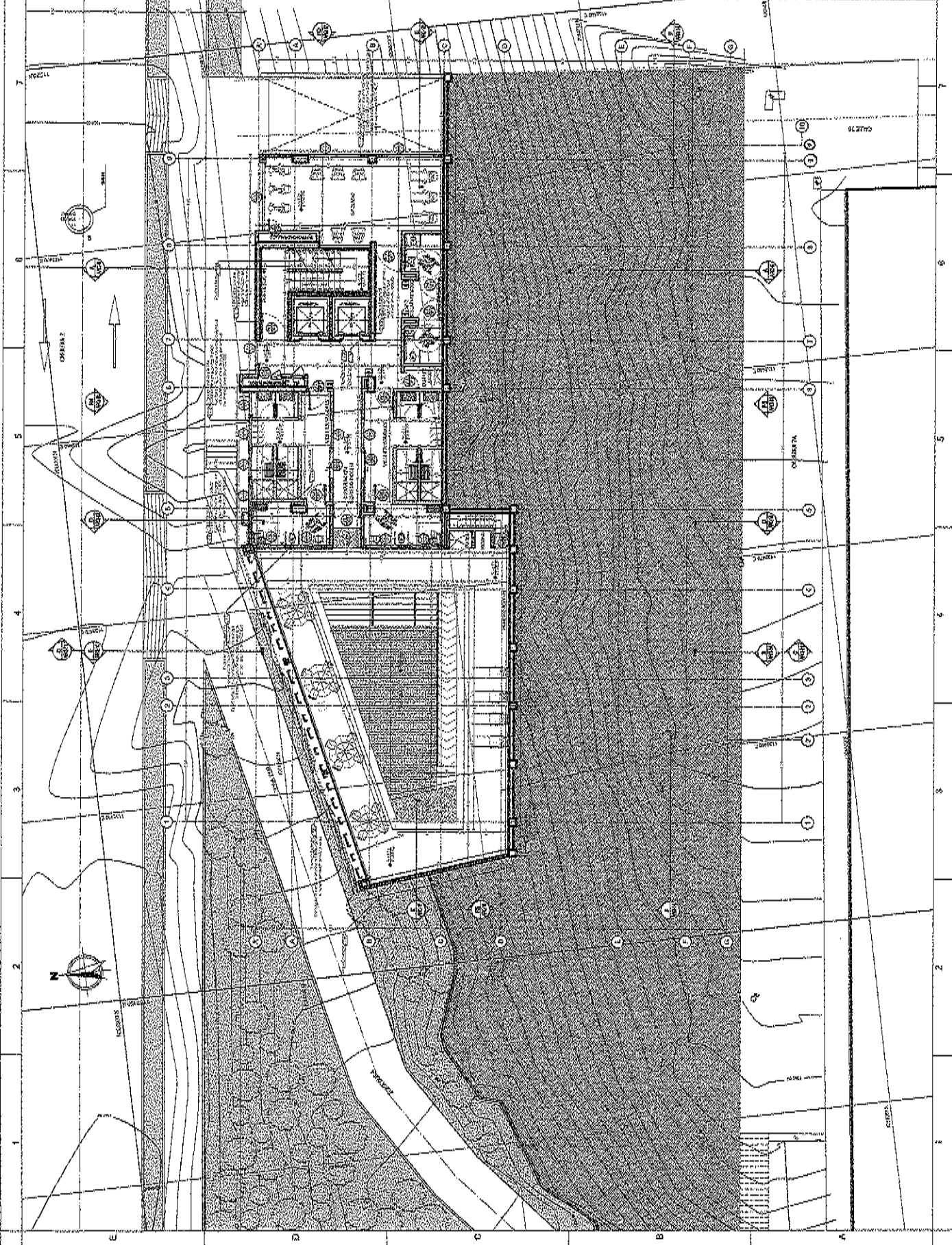

6-OR-9



CENTRO VILA DEL PUERTO MAYON
200
ECONOMIA DEL DESARROLLO URBANO
CONTRIBUCION A LA CALIDAD DE VIDA
EN LOS ESPACIOS URBANOS Y
PROMOCION DEL MANEJO
ENTRADA

IDEA
Arquitetura e Engenharia

COORDINADOR: ADRIANA SANCHEZ
ARQUITETA

JEFE DE OBRA: SEBASTIAN RIVERO
ARQUITECTO

PROYECTISTA:
CARLOS NAURON O FALLON
ARQUITECTO

PROYECTISTA:
ANDRÉS VILLALBA GONZALEZ
ANDRÉS JORGE PÉREZ SILLAO
ARQUITECTOS

PROYECTISTA:
ANDRÉS VILLALBA GONZALEZ
ANDRÉS JORGE PÉREZ SILLAO
ARQUITECTOS

PROYECTISTA:
ANDRÉS VILLALBA GONZALEZ
ANDRÉS JORGE PÉREZ SILLAO
ARQUITECTOS

PROYECTISTA:
ANDRÉS VILLALBA GONZALEZ
ANDRÉS JORGE PÉREZ SILLAO
ARQUITECTOS

PROYECTISTA:
ANDRÉS VILLALBA GONZALEZ
ANDRÉS JORGE PÉREZ SILLAO
ARQUITECTOS

PROYECTISTA:
ANDRÉS VILLALBA GONZALEZ
ANDRÉS JORGE PÉREZ SILLAO
ARQUITECTOS

PROYECTISTA:
ANDRÉS VILLALBA GONZALEZ
ANDRÉS JORGE PÉREZ SILLAO
ARQUITECTOS

PROYECTISTA:
ANDRÉS VILLALBA GONZALEZ
ANDRÉS JORGE PÉREZ SILLAO
ARQUITECTOS

PROYECTISTA:
ANDRÉS VILLALBA GONZALEZ
ANDRÉS JORGE PÉREZ SILLAO
ARQUITECTOS

PROYECTISTA:
ANDRÉS VILLALBA GONZALEZ
ANDRÉS JORGE PÉREZ SILLAO
ARQUITECTOS

PROYECTISTA:
ANDRÉS VILLALBA GONZALEZ
ANDRÉS JORGE PÉREZ SILLAO
ARQUITECTOS

PROYECTISTA:
ANDRÉS VILLALBA GONZALEZ
ANDRÉS JORGE PÉREZ SILLAO
ARQUITECTOS

PROYECTISTA:
ANDRÉS VILLALBA GONZALEZ
ANDRÉS JORGE PÉREZ SILLAO
ARQUITECTOS

CORTE A-A

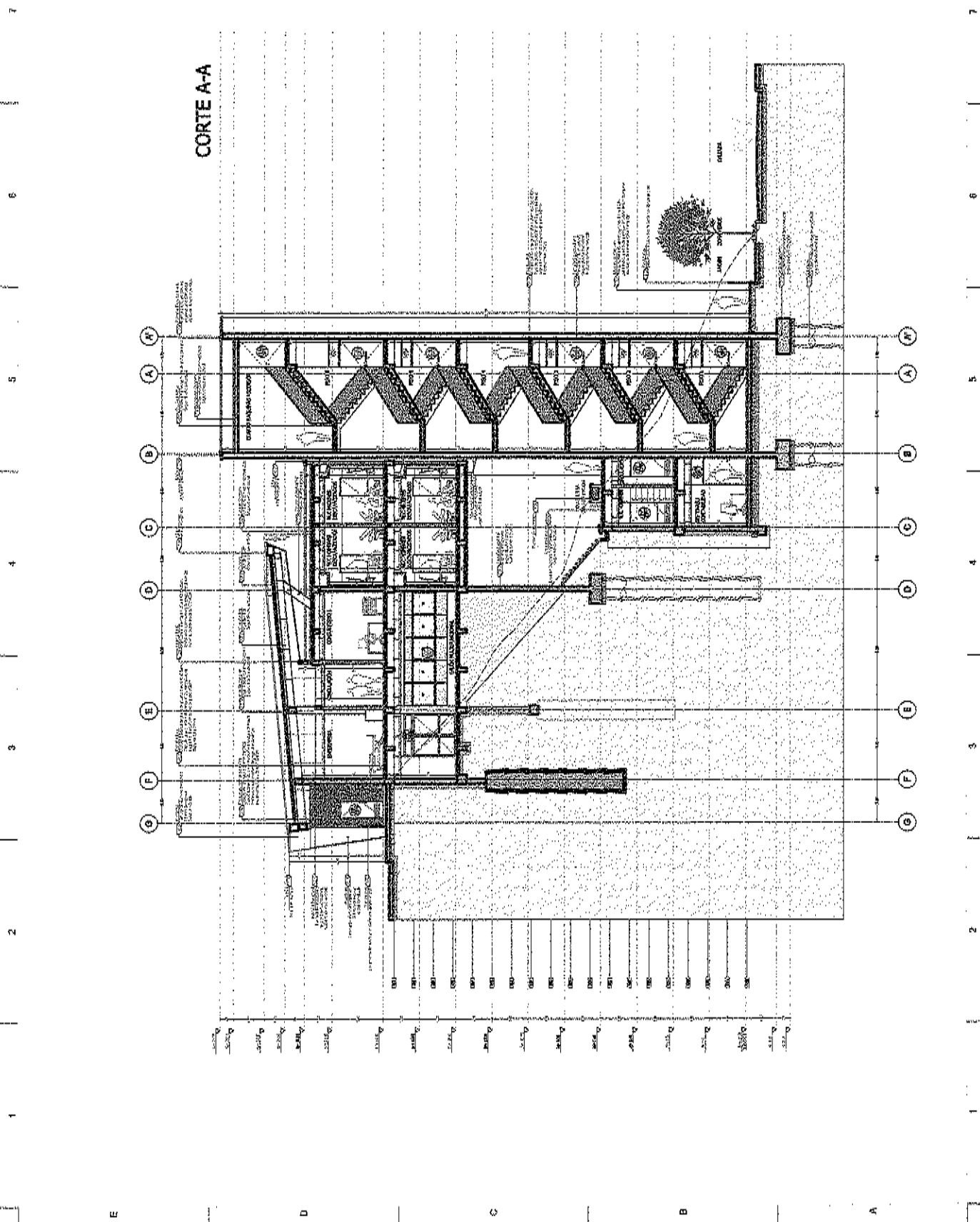
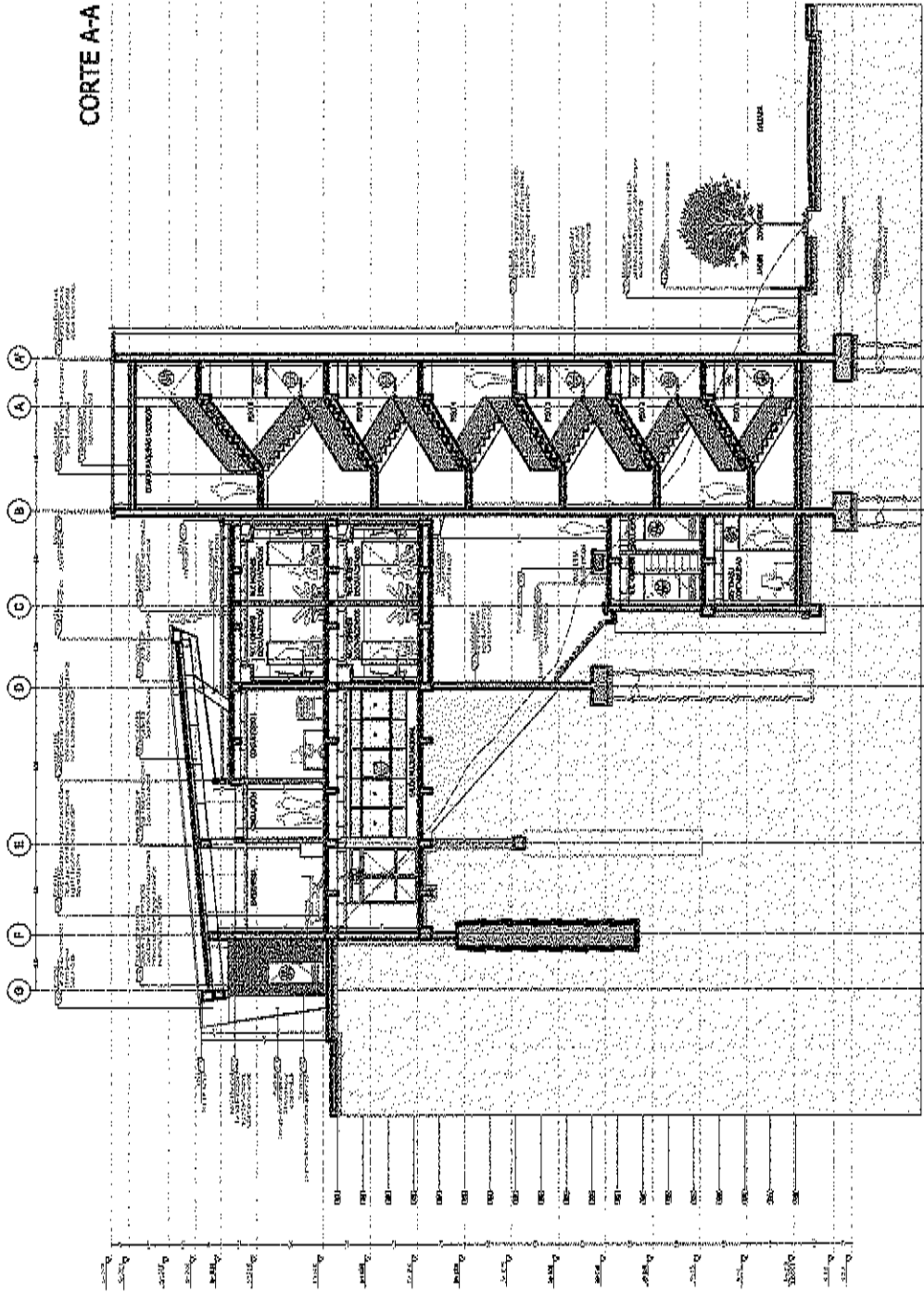

ARQ-9

ARQ-9

ARQ-17

PEREIRA
Carpintería y más

CENTRO VIAL DEL ADRIANO NAVARRE
R13

ESPECIALIZADOS EN OBRAS DE CARPINTERÍA
Y MUEBLERÍA EN SU ENTORNO
Y EN LA REPARACIÓN DE MUEBLES
Y CARPINTERÍA EN SU ENTORNO
EN SU ENTORNO

IDL
Instituto de Ingeniería y Tecnología

CONSEJO DE LA FACULTAD DE INGENIERÍA

INGENIEROS DE LEÓN NAVARRE
CARRILLO DE LA PARRA

CONSEJO UNIVERSITARIO
DISEÑO

PROYECTO DE OBRAS DE RECONSTRUCCIÓN
DE LA FACULTAD DE INGENIERÍA

1	2	3	4	5	6	7
1	2	3	4	5	6	7

FACHADA OCCIDENTAL

Escala: 1:50

Fecha: 11/11/2011

ARQ-17 17/18

FACHADA OCCIDENTAL

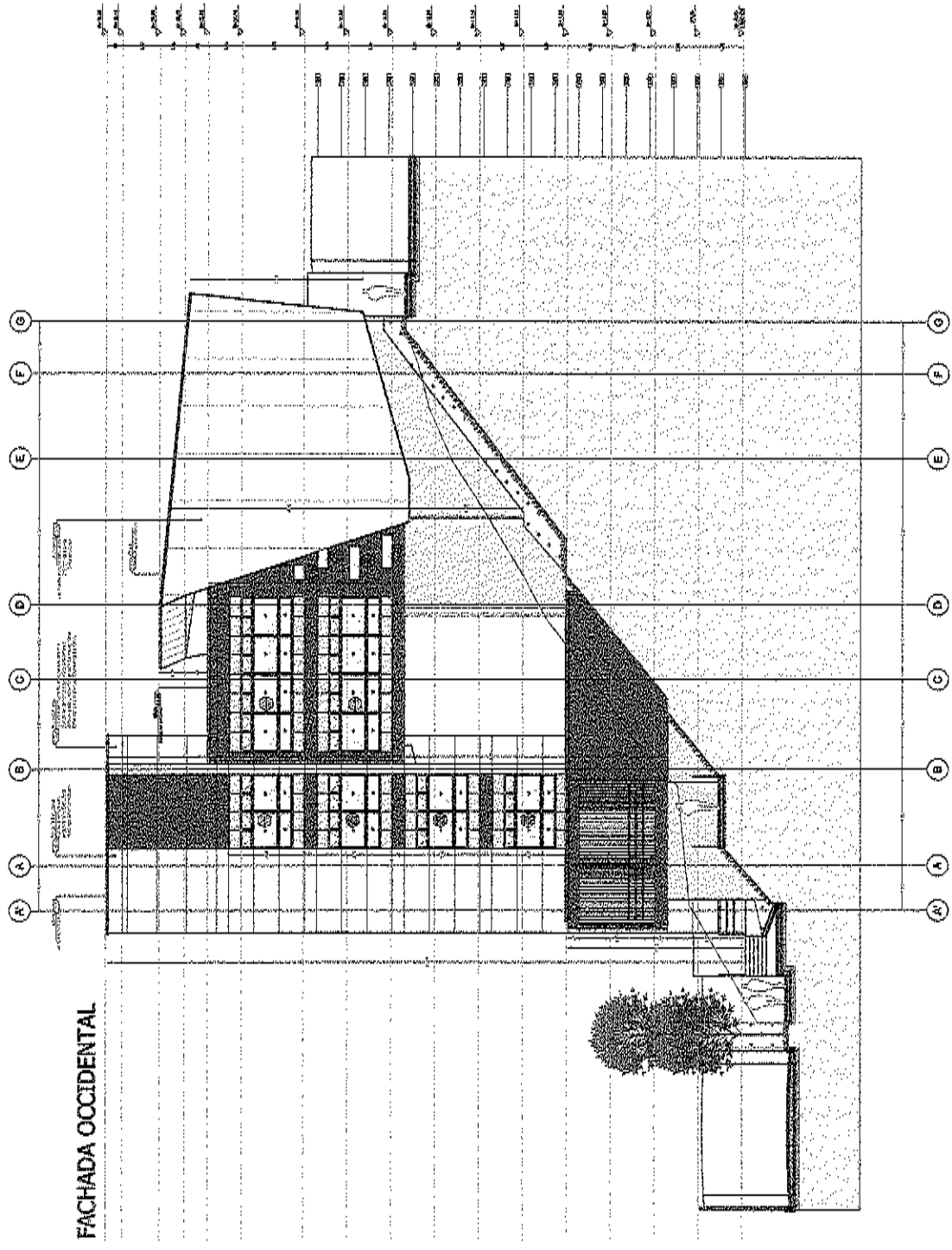

1 2 3 4 5 6 7

1 2 3 4 5 6 7

E D C B A

PEREIRA
 Arquitetura e Engenharia

JDJ
 Engenharia de Arquitetura e Urbanismo

GOVERNADOR ADILDO ANTONIO
 GOVERNADOR

ANTONIO CRISTÓFARO VIANA
 Arquiteto

GALEDO MURILLO PINILIN
 Arquiteto

MS ANTONIO OTAVIO DE SOUZA
 Arquiteto

PLANTA PISO 3, 4 Y 6

Projeto: []
 Escala: []
 Data: []
 Autor: []
 Revisor: []
 PP-2

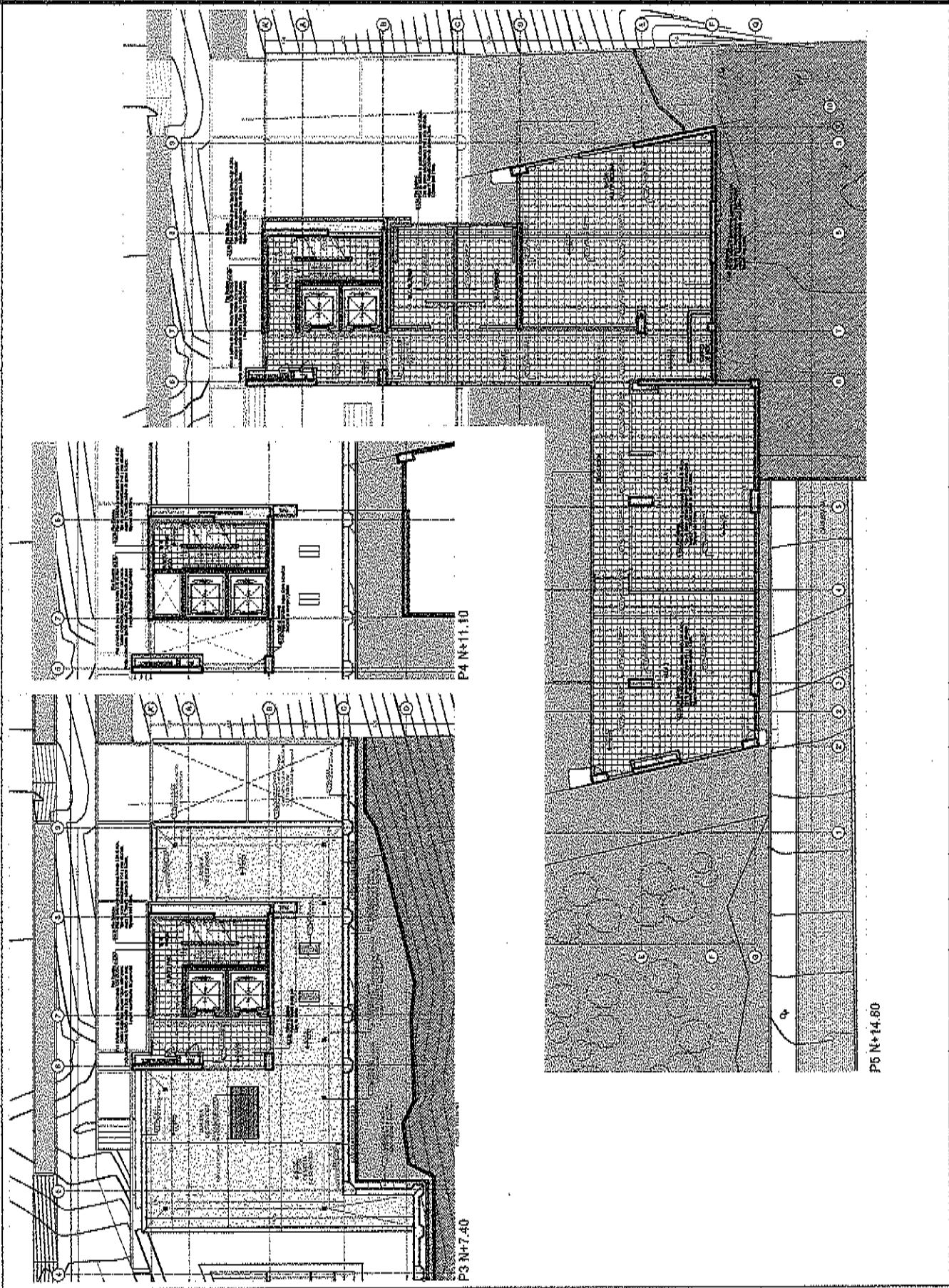

P3 N+7.40

P4 N+11.40

P5 N+14.60

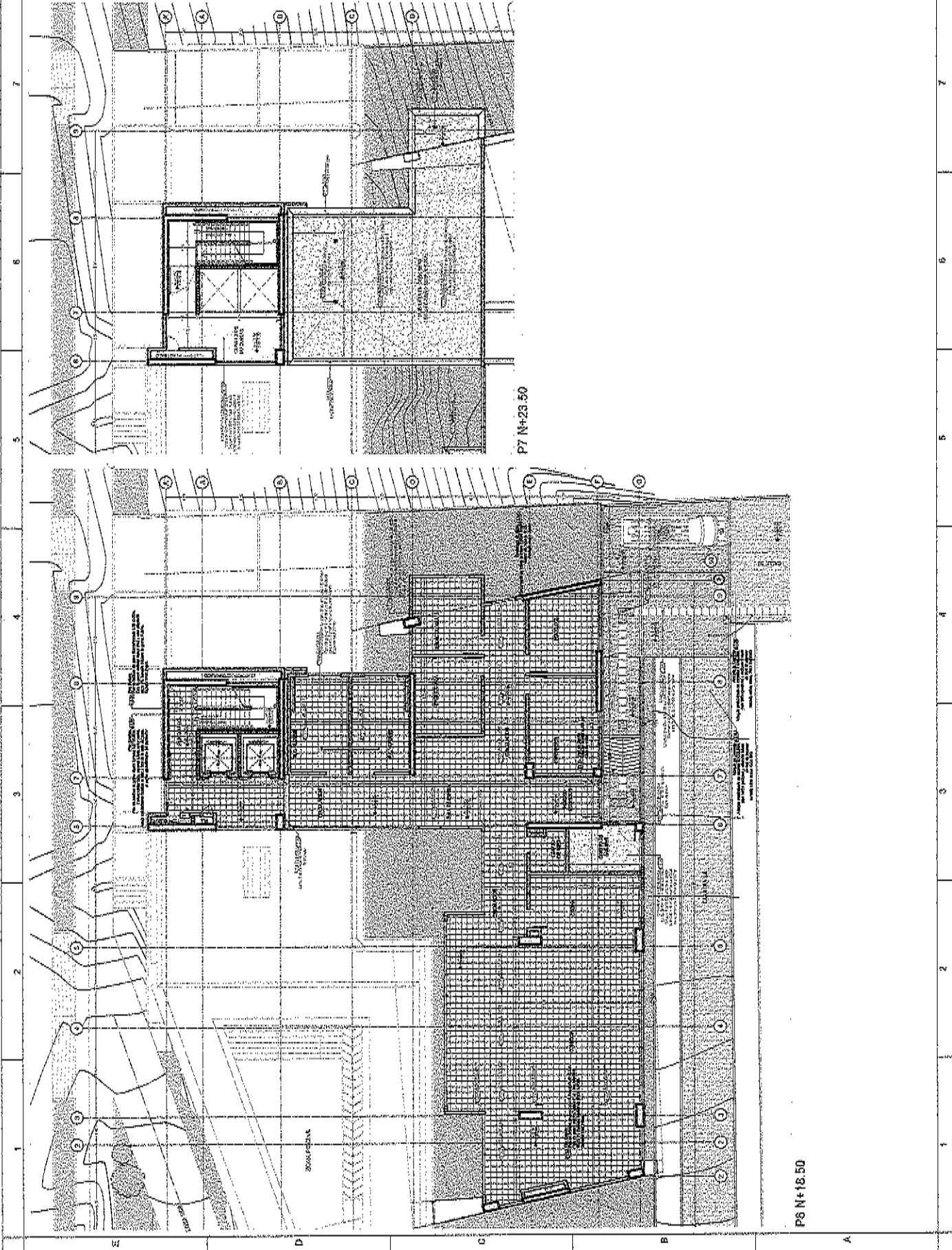

P6 N+18.50

P7 N+23.50

		CENITHO VERA S.A. - P.M. TOMAYOR 150 ESCRITORIO: AV. LOS HERMANOS BARRIOS CENTRO DE ZARZA CALI - COLOMBIA HORARIO: 8:00 AM - 5:00 PM TEL: 310 450 0000 WWW.PEREIRA.COM.CO		COMERCIO LIBRE UNICREDES AV. LAZARVIDO 100 - CALI - COLOMBIA TEL: 310 450 0000	INSTITUTO VECES DE LEONARDO AV. LAZARVIDO 100 - CALI - COLOMBIA TEL: 310 450 0000	CARLOS VALBUENA GONZALEZ CLIENTES AV. LAZARVIDO 100 - CALI - COLOMBIA TEL: 310 450 0000	PLANOS 1 2 3 4 5 6 7 8 9 10 11 12 13 14 15 16 17 18 19 20 21 22 23 24 25 26 27 28 29 30 31 32 33 34 35 36 37 38 39 40 41 42 43 44 45 46 47 48 49 50 51 52 53 54 55 56 57 58 59 60 61 62 63 64 65 66 67 68 69 70 71 72 73 74 75 76 77 78 79 80 81 82 83 84 85 86 87 88 89 90 91 92 93 94 95 96 97 98 99 100	PLANOS 1 2 3 4 5 6 7 8 9 10 11 12 13 14 15 16 17 18 19 20 21 22 23 24 25 26 27 28 29 30 31 32 33 34 35 36 37 38 39 40 41 42 43 44 45 46 47 48 49 50 51 52 53 54 55 56 57 58 59 60 61 62 63 64 65 66 67 68 69 70 71 72 73 74 75 76 77 78 79 80 81 82 83 84 85 86 87 88 89 90 91 92 93 94 95 96 97 98 99 100	PLANOS 1 2 3 4 5 6 7 8 9 10 11 12 13 14 15 16 17 18 19 20 21 22 23 24 25 26 27 28 29 30 31 32 33 34 35 36 37 38 39 40 41 42 43 44 45 46 47 48 49 50 51 52 53 54 55 56 57 58 59 60 61 62 63 64 65 66 67 68 69 70 71 72 73 74 75 76 77 78 79 80 81 82 83 84 85 86 87 88 89 90 91 92 93 94 95 96 97 98 99 100	PLANOS 1 2 3 4 5 6 7 8 9 10 11 12 13 14 15 16 17 18 19 20 21 22 23 24 25 26 27 28 29 30 31 32 33 34 35 36 37 38 39 40 41 42 43 44 45 46 47 48 49 50 51 52 53 54 55 56 57 58 59 60 61 62 63 64 65 66 67 68 69 70 71 72 73 74 75 76 77 78 79 80 81 82 83 84 85 86 87 88 89 90 91 92 93 94 95 96 97 98 99 100	PLANOS 1 2 3 4 5 6 7 8 9 10 11 12 13 14 15 16 17 18 19 20 21 22 23 24 25 26 27 28 29 30 31 32 33 34 35 36 37 38 39 40 41 42 43 44 45 46 47 48 49 50 51 52 53 54 55 56 57 58 59 60 61 62 63 64 65 66 67 68 69 70 71 72 73 74 75 76 77 78 79 80 81 82 83 84 85 86 87 88 89 90 91 92 93 94 95 96 97 98 99 100	PLANOS 1 2 3 4 5 6 7 8 9 10 11 12 13 14 15 16 17 18 19 20 21 22 23 24 25 26 27 28 29 30 31 32 33 34 35 36 37 38 39 40 41 42 43 44 45 46 47 48 49 50 51 52 53 54 55 56 57 58 59 60 61 62 63 64 65 66 67 68 69 70 71 72 73 74 75 76 77 78 79 80 81 82 83 84 85 86 87 88 89 90 91 92 93 94 95 96 97 98 99 100	PLANOS 1 2 3 4 5 6 7 8 9 10 11 12 13 14 15 16 17 18 19 20 21 22 23 24 25 26 27 28 29 30 31 32 33 34 35 36 37 38 39 40 41 42 43 44 45 46 47 48 49 50 51 52 53 54 55 56 57 58 59 60 61 62 63 64 65 66 67 68 69 70 71 72 73 74 75 76 77 78 79 80 81 82 83 84 85 86 87 88 89 90 91 92 93 94 95 96 97 98 99 100	PLANOS 1 2 3 4 5 6 7 8 9 10 11 12 13 14 15 16 17 18 19 20 21 22 23 24 25 26 27 28 29 30 31 32 33 34 35 36 37 38 39 40 41 42 43 44 45 46 47 48 49 50 51 52 53 54 55 56 57 58 59 60 61 62 63 64 65 66 67 68 69 70 71 72 73 74 75 76 77 78 79 80 81 82 83 84 85 86 87 88 89 90 91 92 93 94 95 96 97 98 99 100	PLANOS 1 2 3 4 5 6 7 8 9 10 11 12 13 14 15 16 17 18 19 20 21 22 23 24 25 26 27 28 29 30 31 32 33 34 35 36 37 38 39 40 41 42 43 44 45 46 47 48 49 50 51 52 53 54 55 56 57 58 59 60 61 62 63 64 65 66 67 68 69 70 71 72 73 74 75 76 77 78 79 80 81 82 83 84 85 86 87 88 89 90 91 92 93 94 95 96 97 98 99 100	PLANOS 1 2 3 4 5 6 7 8 9 10 11 12 13 14 15 16 17 18 19 20 21 22 23 24 25 26 27 28 29 30 31 32 33 34 35 36 37 38 39 40 41 42 43 44 45 46 47 48 49 50 51 52 53 54 55 56 57 58 59 60 61 62 63 64 65 66 67 68 69 70 71 72 73 74 75 76 77 78 79 80 81 82 83 84 85 86 87 88 89 90 91 92 93 94 95 96 97 98 99 100	PLANOS 1 2 3 4 5 6 7 8 9 10 11 12 13 14 15 16 17 18 19 20 21 22 23 24 25 26 27 28 29 30 31 32 33 34 35 36 37 38 39 40 41 42 43 44 45 46 47 48 49 50 51 52 53 54 55 56 57 58 59 60 61 62 63 64 65 66 67 68 69 70 71 72 73 74 75 76 77 78 79 80 81 82 83 84 85 86 87 88 89 90 91 92 93 94 95 96 97 98 99 100	PLANOS 1 2 3 4 5 6 7 8 9 10 11 12 13 14 15 16 17 18 19 20 21 22 23 24 25 26 27 28 29 30 31 32 33 34 35 36 37 38 39 40 41 42 43 44 45 46 47 48 49 50 51 52 53 54 55 56 57 58 59 60 61 62 63 64 65 66 67 68 69 70 71 72 73 74 75 76 77 78 79 80 81 82 83 84 85 86 87 88 89 90 91 92 93 94 95 96 97 98 99 100	PLANOS 1 2 3 4 5 6 7 8 9 10 11 12 13 14 15 16 17 18 19 20 21 22 23 24 25 26 27 28 29 30 31 32 33 34 35 36 37 38 39 40 41 42 43 44 45 46 47 48 49 50 51 52 53 54 55 56 57 58 59 60 61 62 63 64 65 66 67 68 69 70 71 72 73 74 75 76 77 78 79 80 81 82 83 84 85 86 87 88 89 90 91 92 93 94 95 96 97 98 99 100	PLANOS 1 2 3 4 5 6 7 8 9 10 11 12 13 14 15 16 17 18 19 20 21 22 23 24 25 26 27 28 29 30 31 32 33 34 35 36 37 38 39 40 41 42 43 44 45 46 47 48 49 50 51 52 53 54 55 56 57 58 59 60 61 62 63 64 65 66 67 68 69 70 71 72 73 74 75 76 77 78 79 80 81 82 83 84 85 86 87 88 89 90 91 92 93 94 95 96 97 98 99 100	PLANOS 1 2 3 4 5 6 7 8 9 10 11 12 13 14 15 16 17 18 19 20 21 22 23 24 25 26 27 28 29 30 31 32 33 34 35 36 37 38 39 40 41 42 43 44 45 46 47 48 49 50 51 52 53 54 55 56 57 58 59 60 61 62 63 64 65 66 67 68 69 70 71 72 73 74 75 76 77 78 79 80 81 82 83 84 85 86 87 88 89 90 91 92 93 94 95 96 97 98 99 100	PLANOS 1 2 3 4 5 6 7 8 9 10 11 12 13 14 15 16 17 18 19 20 21 22 23 24 25 26 27 28 29 30 31 32 33 34 35 36 37 38 39 40 41 42 43 44 45 46 47 48 49 50 51 52 53 54 55 56 57 58 59 60 61 62 63 64 65 66 67 68 69 70 71 72 73 74 75 76 77 78 79 80 81 82 83 84 85 86 87 88 89 90 91 92 93 94 95 96 97 98 99 100	PLANOS 1 2 3 4 5 6 7 8 9 10 11 12 13 14 15 16 17 18 19 20 21 22 23 24 25 26 27 28 29 30 31 32 33 34 35 36 37 38 39 40 41 42 43 44 45 46 47 48 49 50 51 52 53 54 55 56 57 58 59 60 61
--	--	---	--	--	---	--	--	--	--	--	--	--	--	--	--	--	--	--	--	--	--	--	---

PEREIRA
 Engenharia e Arquitetura

CENTRO VILA BELLA DANTE
 R. S. CARLOS L. DE LIMA, 100 - JARDIM BELLA DANTE - SÃO PAULO - SP

JDJ
 João de Deus Junior
 Arquiteto Responsável

CONSEJO REGULADOR DE OBRAS DE ENGENHARIA
 Nº 12.588/2014

UNIVERSIDADE FEDERAL DE SÃO PAULO
 Faculdade de Arquitetura e Urbanismo

PROF. DR. JOÃO DE DEUS JUNIOR
 Rua: São Paulo, 100 - Vila Bela Dante - São Paulo - SP

PROF. DR. JOÃO DE DEUS JUNIOR
 Rua: São Paulo, 100 - Vila Bela Dante - São Paulo - SP

PROF. DR. JOÃO DE DEUS JUNIOR
 Rua: São Paulo, 100 - Vila Bela Dante - São Paulo - SP

PROF. DR. JOÃO DE DEUS JUNIOR
 Rua: São Paulo, 100 - Vila Bela Dante - São Paulo - SP

PROF. DR. JOÃO DE DEUS JUNIOR
 Rua: São Paulo, 100 - Vila Bela Dante - São Paulo - SP

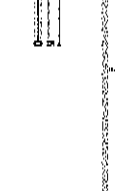
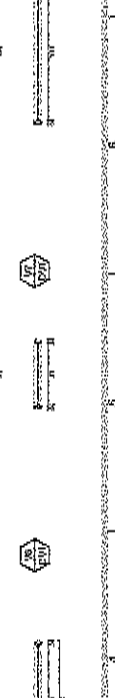
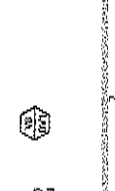
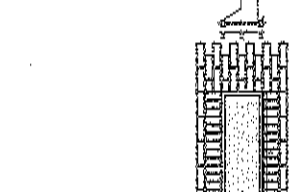
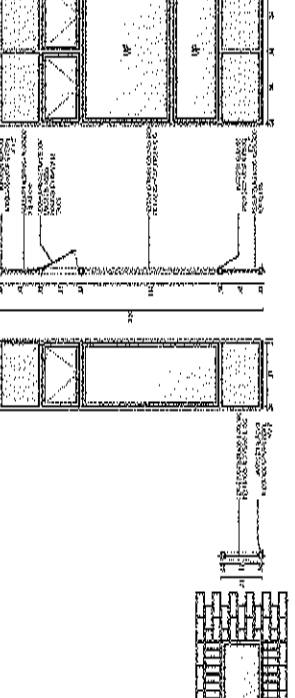
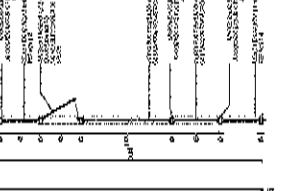
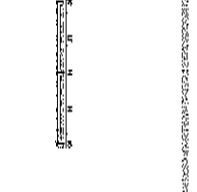
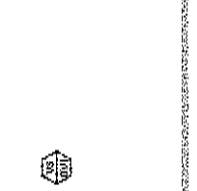
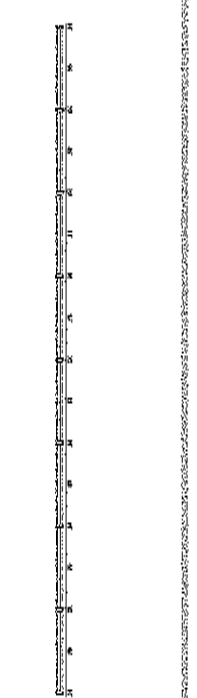
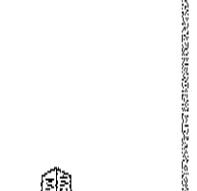
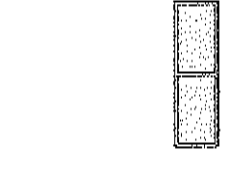
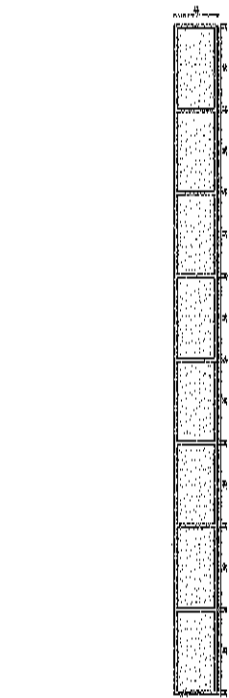
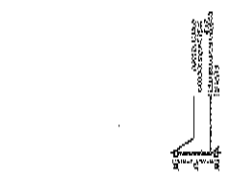
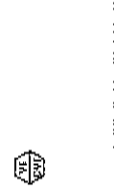
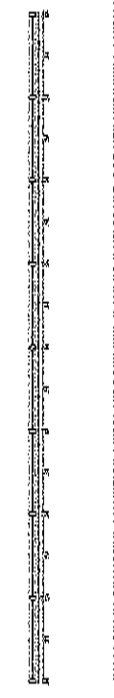
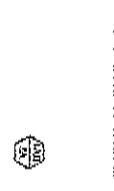
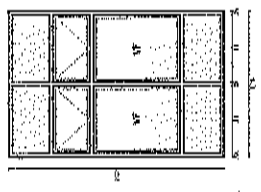
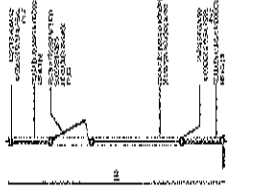
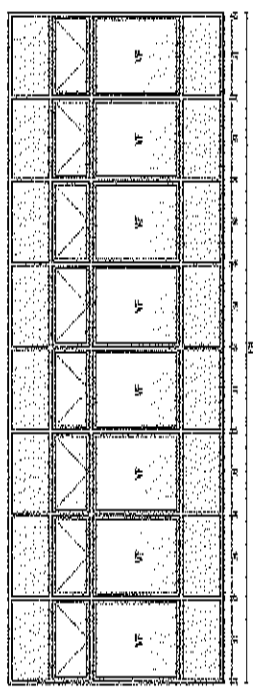
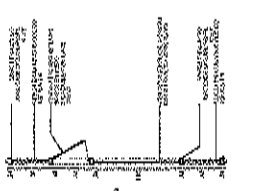

QUANTIDADE	DESCRIÇÃO	UNIDADE	VALOR UNITÁRIO	VALOR TOTAL
1	ALUMINUM	M	1000,00	1000,00
2	VIDRO	M²	500,00	1000,00
3	ALUMINUM	M	1000,00	1000,00
4	VIDRO	M²	500,00	1000,00
5	ALUMINUM	M	1000,00	1000,00
6	VIDRO	M²	500,00	1000,00
7	ALUMINUM	M	1000,00	1000,00
8	VIDRO	M²	500,00	1000,00
9	ALUMINUM	M	1000,00	1000,00
10	VIDRO	M²	500,00	1000,00
11	ALUMINUM	M	1000,00	1000,00
12	VIDRO	M²	500,00	1000,00
13	ALUMINUM	M	1000,00	1000,00
14	VIDRO	M²	500,00	1000,00
15	ALUMINUM	M	1000,00	1000,00
16	VIDRO	M²	500,00	1000,00
17	ALUMINUM	M	1000,00	1000,00
18	VIDRO	M²	500,00	1000,00
19	ALUMINUM	M	1000,00	1000,00
20	VIDRO	M²	500,00	1000,00
21	ALUMINUM	M	1000,00	1000,00
22	VIDRO	M²	500,00	1000,00
23	ALUMINUM	M	1000,00	1000,00
24	VIDRO	M²	500,00	1000,00
25	ALUMINUM	M	1000,00	1000,00
26	VIDRO	M²	500,00	1000,00
27	ALUMINUM	M	1000,00	1000,00
28	VIDRO	M²	500,00	1000,00
29	ALUMINUM	M	1000,00	1000,00
30	VIDRO	M²	500,00	1000,00

1 2 3 4 5 6 7 8 9 10 11 12 13 14 15 16 17 18 19 20 21 22 23 24 25 26 27 28 29 30

A B C D E F G H I J K L M N O P Q R S T U V W X Y Z

1 2 3 4 5 6 7 8 9 10 11 12 13 14 15 16 17 18 19 20 21 22 23 24 25 26 27 28 29 30

1 2 3 4 5 6 7 8 9 10 11 12 13 14 15 16 17 18 19 20 21 22 23 24 25 26 27 28 29 30

1 2 3 4 5 6 7 8 9 10 11 12 13 14 15 16 17 18 19 20 21 22 23 24 25 26 27 28 29 30

1 2 3 4 5 6 7 8 9 10 11 12 13 14 15 16 17 18 19 20 21 22 23 24 25 26 27 28 29 30

1 2 3 4 5 6 7 8 9 10 11 12 13 14 15 16 17 18 19 20 21 22 23 24 25 26 27 28 29 30

1 2 3 4 5 6 7 8 9 10 11 12 13 14 15 16 17 18 19 20 21 22 23 24 25 26 27 28 29 30

1 2 3 4 5 6 7 8 9 10 11 12 13 14 15 16 17 18 19 20 21 22 23 24 25 26 27 28 29 30

1 2 3 4 5 6 7 8 9 10 11 12 13 14 15 16 17 18 19 20 21 22 23 24 25 26 27 28 29 30

1 2 3 4 5 6 7 8 9 10 11 12 13 14 15 16 17 18 19 20 21 22 23 24 25 26 27 28 29 30

1 2 3 4 5 6 7 8 9 10 11 12 13 14 15 16 17 18 19 20 21 22 23 24 25 26 27 28 29 30

1 2 3 4 5 6 7 8 9 10 11 12 13 14 15 16 17 18 19 20 21 22 23 24 25 26 27 28 29 30

1 2 3 4 5 6 7 8 9 10 11 12 13 14 15 16 17 18 19 20 21 22 23 24 25 26 27 28 29 30

1 2 3 4 5 6 7 8 9 10 11 12 13 14 15 16 17 18 19 20 21 22 23 24 25 26 27 28 29 30

1 2 3 4 5 6 7 8 9 10 11 12 13 14 15 16 17 18 19 20 21 22 23 24 25 26 27 28 29 30

1 2 3 4 5 6 7 8 9 10 11 12 13 14 15 16 17 18 19 20 21 22 23 24 25 26 27 28 29 30

1 2 3 4 5 6 7 8 9 10 11 12 13 14 15 16 17 18 19 20 21 22 23 24 25 26 27 28 29 30

1 2 3 4 5 6 7 8 9 10 11 12 13 14 15 16 17 18 19 20 21 22 23 24 25 26 27 28 29 30

1 2 3 4 5 6 7 8 9 10 11 12 13 14 15 16 17 18 19 20 21 22 23 24 25 26 27 28 29 30

1 2 3 4 5 6 7 8 9 10 11 12 13 14 15 16 17 18 19 20 21 22 23 24 25 26 27 28 29 30

1 2 3 4 5 6 7 8 9 10 11 12 13 14 15 16 17 18 19 20 21 22 23 24 25 26 27 28 29 30

1 2 3 4 5 6 7 8 9 10 11 12 13 14 15 16 17 18 19 20 21 22 23 24 25 26 27 28 29 30

7-AD



CENTRO DE VALORES ALACONAVENUE

ALACONAVENUE
CENTRO DE VALORES ALACONAVENUE
CENTRO DE VALORES ALACONAVENUE
CENTRO DE VALORES ALACONAVENUE



COMERCIO DE VALORES ALACONAVENUE

COMERCIO DE VALORES ALACONAVENUE

VERIFICADOS

VERIFICADOS

VERIFICADOS

VERIFICADOS

VERIFICADOS

VERIFICADOS

VERIFICADOS

VERIFICADOS

VERIFICADOS

VERIFICADOS

VERIFICADOS

VERIFICADOS

VERIFICADOS

VERIFICADOS

VERIFICADOS

VERIFICADOS

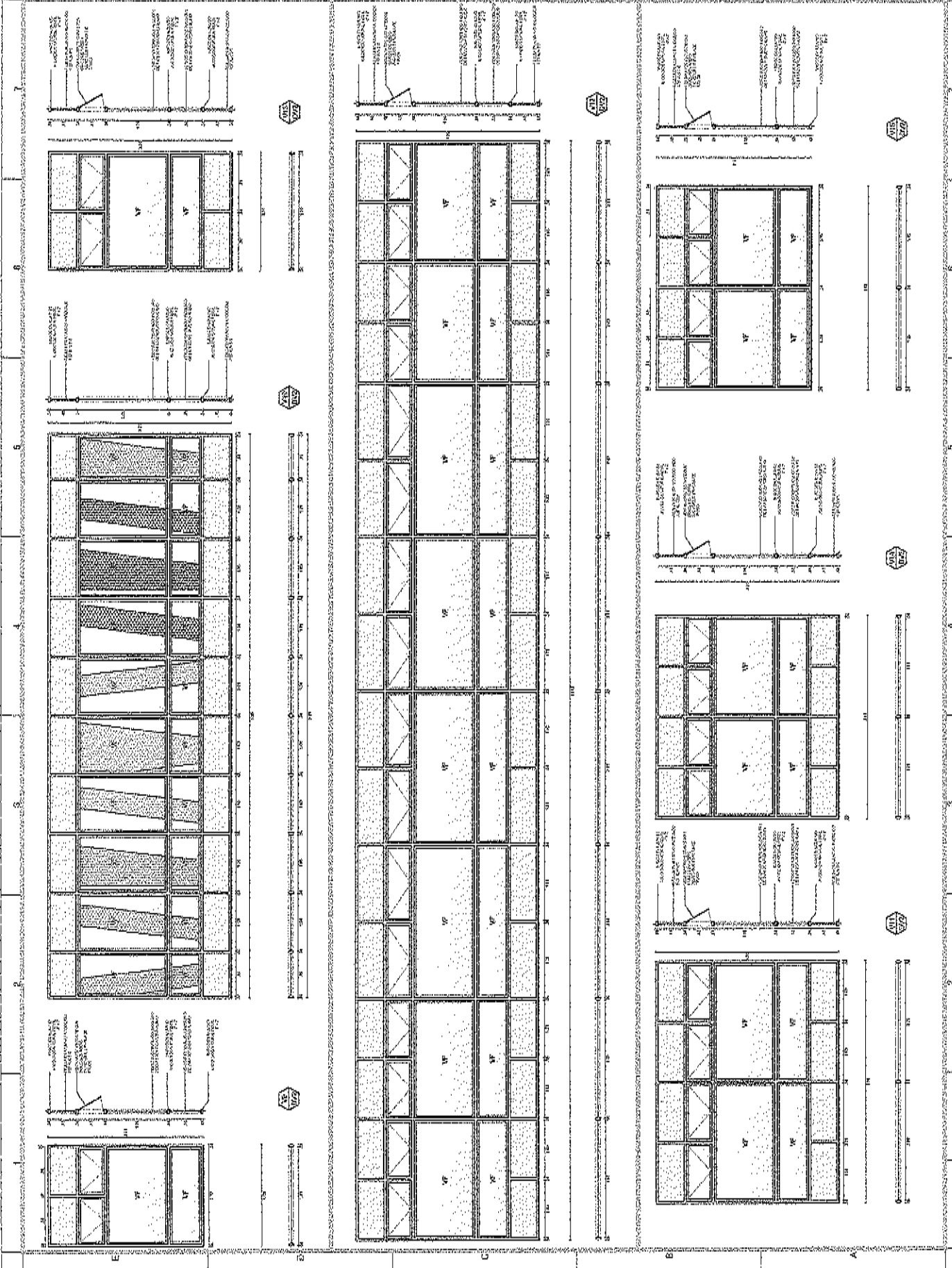

8-AD

PEREIRA
Engenharia e Arquitetura

CONTROLO PARA REPRODUÇÃO
RO

PARA REPRODUÇÃO DESTE PROJETO É NECESSÁRIO O PAGAMENTO DE UMA TAXA DE REPRODUÇÃO DE R\$ 100,00 (CIENTOS DE REAIS) PARA O DESENVOLVEDOR DO PROJETO. NÃO SERÁ DEVOLVIDA.

JDA
Jornal de Engenharia e Arquitetura

CONSEJO NACIONAL DE ENGENHARIA E ARQUITETURA

UNIVERSIDADE DE LISBOA
UNIVERSIDADE DE LISBOA

GRUPO EDITORIAL
GRUPO EDITORIAL

1	2	3	4	5	6	7	8	9	10	11	12	13	14	15	16	17	18	19	20	21	22	23	24	25	26	27	28	29	30	31	32	33	34	35	36	37	38	39	40	41	42	43	44	45	46	47	48	49	50	51	52	53	54	55	56	57	58	59	60	61	62	63	64	65	66	67	68	69	70	71	72	73	74	75	76	77	78	79	80	81	82	83	84	85	86	87	88	89	90	91	92	93	94	95	96	97	98	99	100
---	---	---	---	---	---	---	---	---	----	----	----	----	----	----	----	----	----	----	----	----	----	----	----	----	----	----	----	----	----	----	----	----	----	----	----	----	----	----	----	----	----	----	----	----	----	----	----	----	----	----	----	----	----	----	----	----	----	----	----	----	----	----	----	----	----	----	----	----	----	----	----	----	----	----	----	----	----	----	----	----	----	----	----	----	----	----	----	----	----	----	----	----	----	----	----	----	----	----	-----

VERIFICAR	
1	2
3	4
5	6
7	8
9	10
11	12
13	14
15	16
17	18
19	20
21	22
23	24
25	26
27	28
29	30
31	32
33	34
35	36
37	38
39	40
41	42
43	44
45	46
47	48
49	50
51	52
53	54
55	56
57	58
59	60
61	62
63	64
65	66
67	68
69	70
71	72
73	74
75	76
77	78
79	80
81	82
83	84
85	86
87	88
89	90
91	92
93	94
95	96
97	98
99	100

1	2	3	4	5	6	7	8	9	10	11	12	13	14	15	16	17	18	19	20	21	22	23	24	25	26	27	28	29	30	31	32	33	34	35	36	37	38	39	40	41	42	43	44	45	46	47	48	49	50	51	52	53	54	55	56	57	58	59	60	61	62	63	64	65	66	67	68	69	70	71	72	73	74	75	76	77	78	79	80	81	82	83	84	85	86	87	88	89	90	91	92	93	94	95	96	97	98	99	100
---	---	---	---	---	---	---	---	---	----	----	----	----	----	----	----	----	----	----	----	----	----	----	----	----	----	----	----	----	----	----	----	----	----	----	----	----	----	----	----	----	----	----	----	----	----	----	----	----	----	----	----	----	----	----	----	----	----	----	----	----	----	----	----	----	----	----	----	----	----	----	----	----	----	----	----	----	----	----	----	----	----	----	----	----	----	----	----	----	----	----	----	----	----	----	----	----	----	----	-----

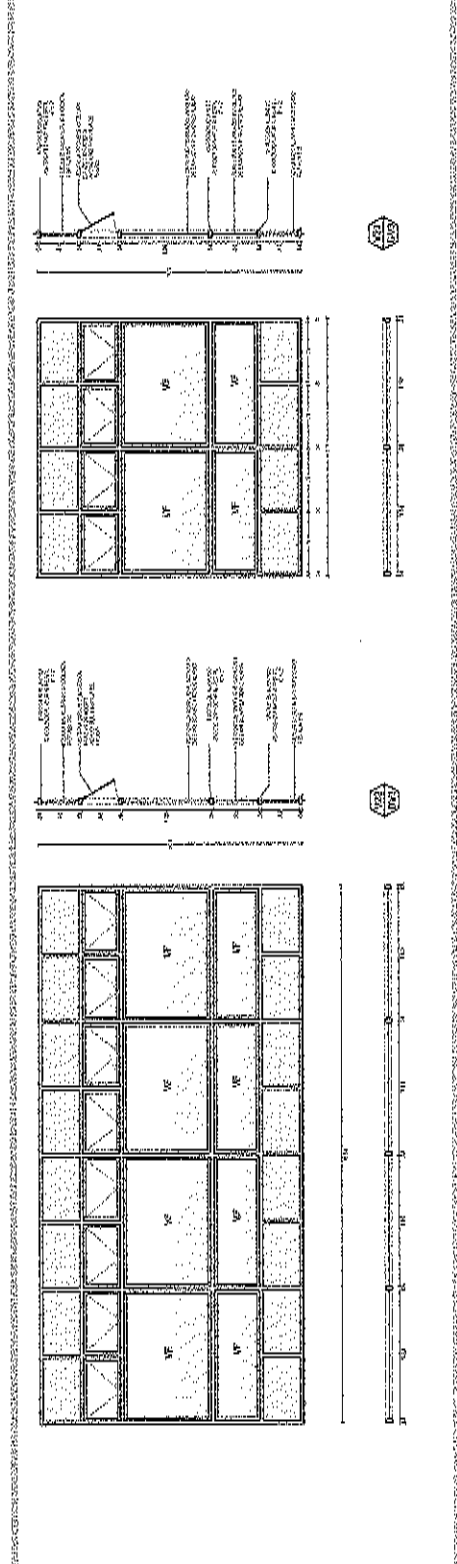
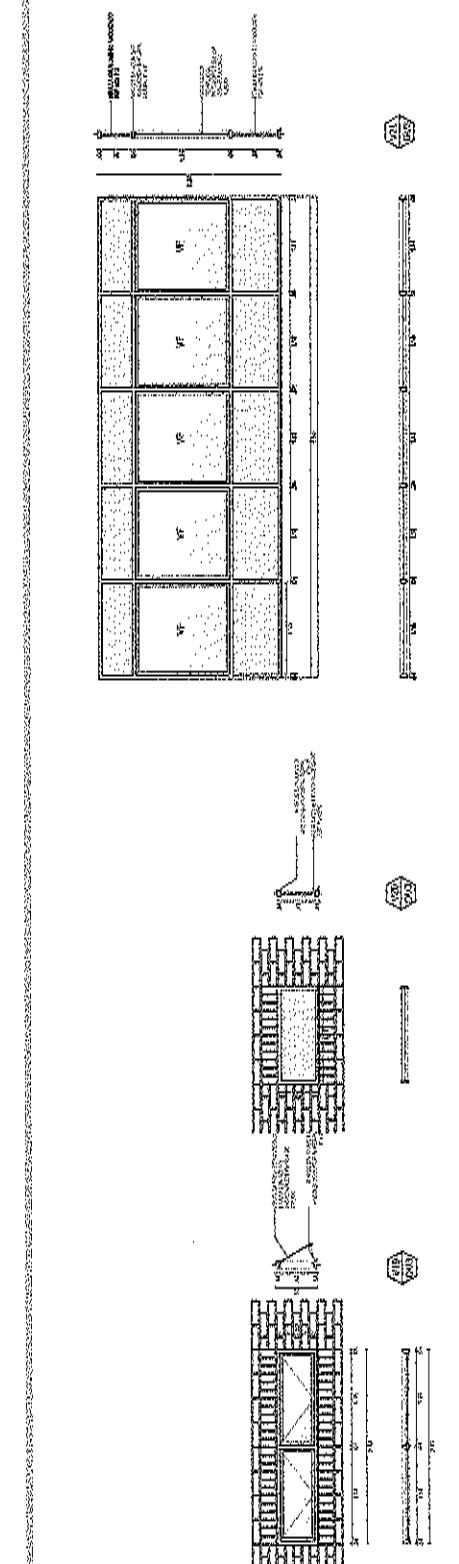
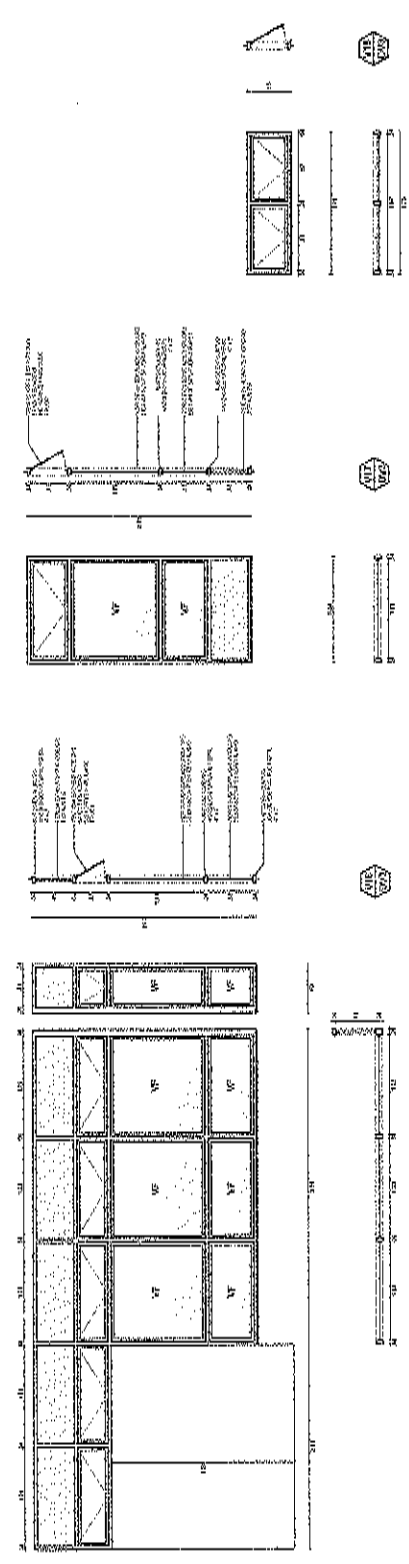

PEREIRA
CARRILLO S.A. S.p.A.

CENTRO VITIVINO AMALTAJAYAS
ESTACIONAMIENTO, RECONSTRUCCION DE PAVIMENTOS Y RECONSTRUCCION DE MUROS DE CONTENCION EN EL AREA DE LA VITIVINICULTURA DEL MUNICIPIO DE AMALTAJAYAS, TUNJA

IDI
Instituto de Investigaciones y Desarrollo Tecnológico

AMALTAJAYAS DE LEONARDO
CARRILLO SANCHEZ

PROYECTO DE RECONSTRUCCION DE MUROS DE CONTENCION Y PAVIMENTOS EN EL AREA DE LA VITIVINICULTURA DEL MUNICIPIO DE AMALTAJAYAS, TUNJA

NO. DE PROYECTO	000000000
FECHA	15/05/2018
ESCALA	1:50
PROYECTISTA	LEONARDO CARRILLO SANCHEZ
REVISOR	LEONARDO CARRILLO SANCHEZ
APROBADO	LEONARDO CARRILLO SANCHEZ

ITEM	DESCRIPCION	CANTIDAD	UNIDAD	VALOR UNITARIO	VALOR TOTAL
1
2
3
4
5
6
7
8
9
10
11
12
13
14
15
16
17
18
19
20
21
22
23
24
25
26
27
28
29
30
31
32
33
34
35
36
37
38
39
40
41
42
43
44
45
46
47
48
49
50

VEGETARIAS

NO. DE PROYECTO	000000000
FECHA	15/05/2018
ESCALA	1:50
PROYECTISTA	LEONARDO CARRILLO SANCHEZ
REVISOR	LEONARDO CARRILLO SANCHEZ
APROBADO	LEONARDO CARRILLO SANCHEZ

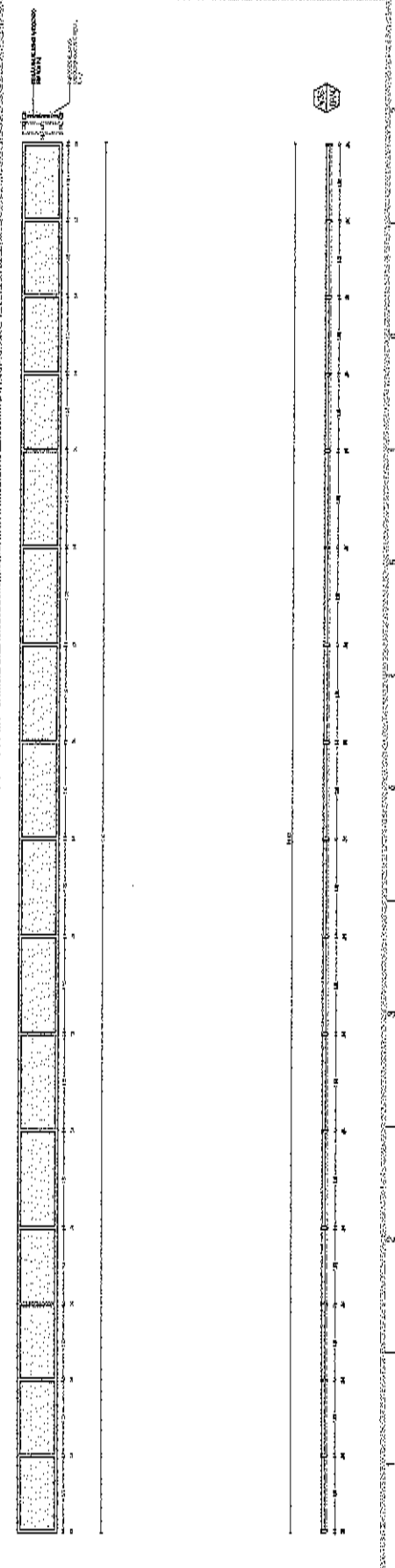
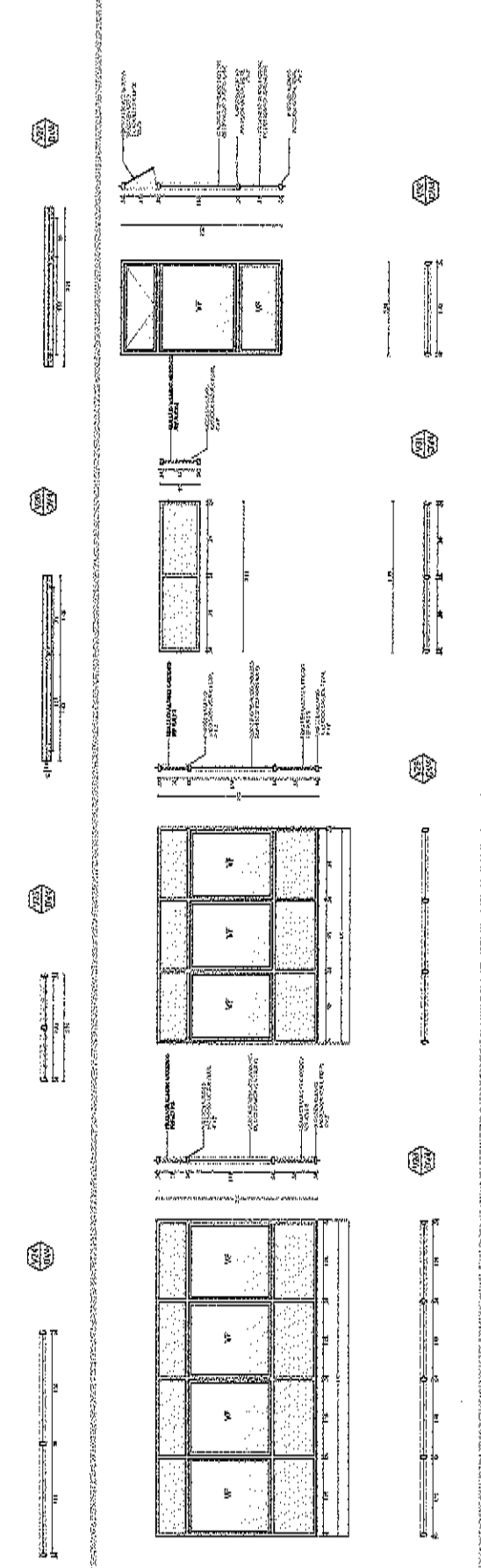
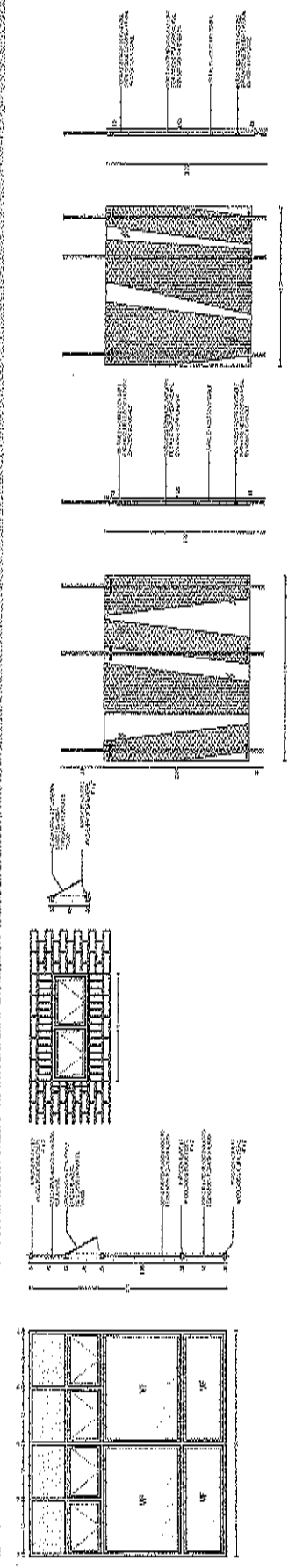

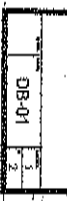
 <p>COLEGIO ESPAÑOL DE ARQUITECTOS</p>	 <p>JDI</p>	<p>CONSEJO REGULADOR DE ARQUITECTOS</p>	<p>CONSEJO REGULADOR DE INGENIEROS DE OBRAS DE ARTES</p>
<p>RESOLUCION DEL CONSEJO REGULADOR DE INGENIEROS DE OBRAS DE ARTES</p> <p>APROBACION DE LOS PROYECTOS DE OBRAS DE REFORMA Y ADAPTACION DE LOS BARRIOS DE LA URZ Y EL REINADO DE LA URZ</p>		<p>CONSEJO REGULADOR DE ARQUITECTOS</p> <p>CONSEJO REGULADOR DE INGENIEROS DE OBRAS DE ARTES</p>	

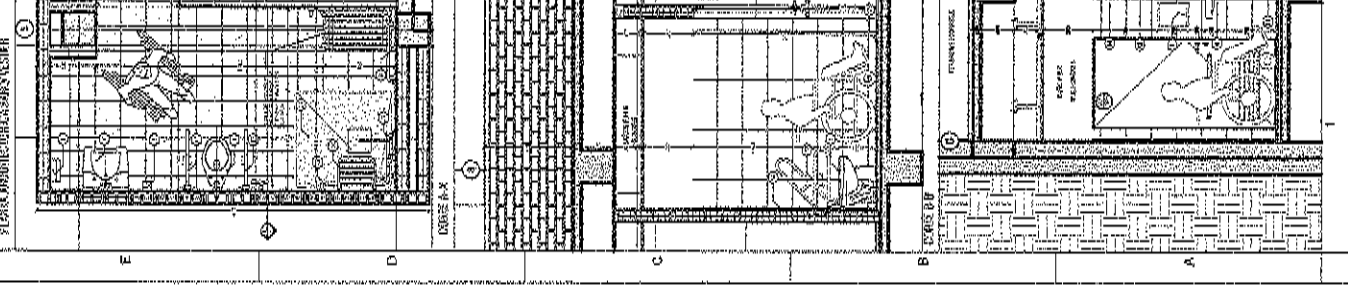
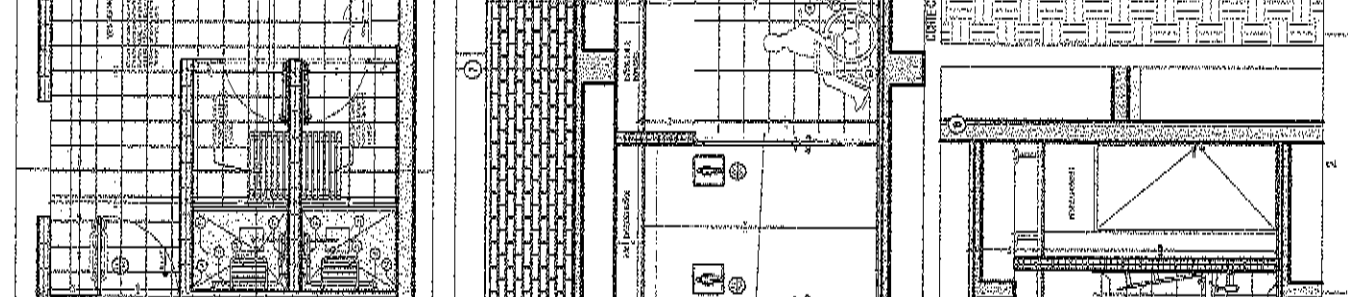
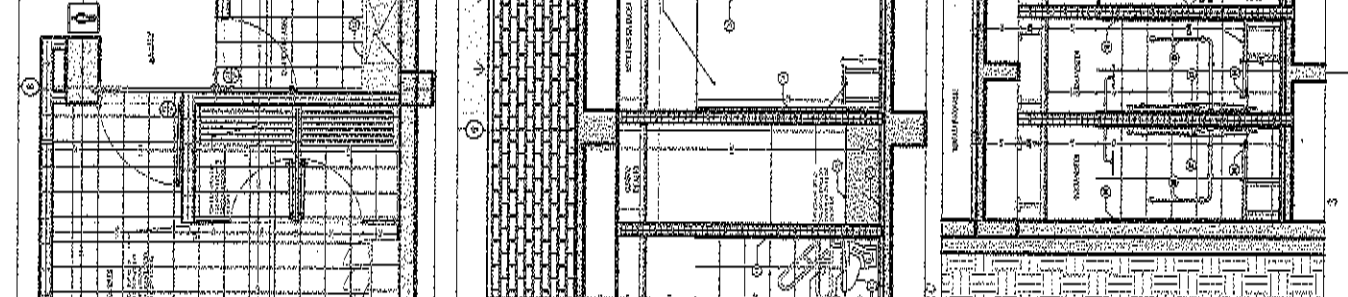
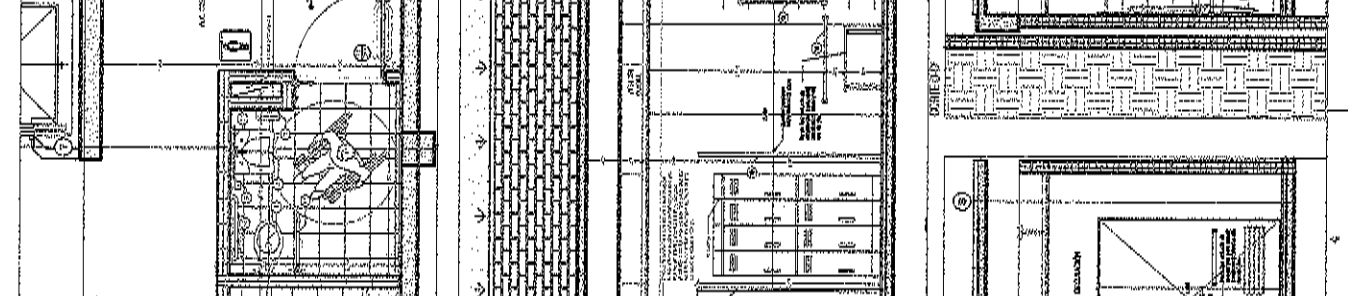
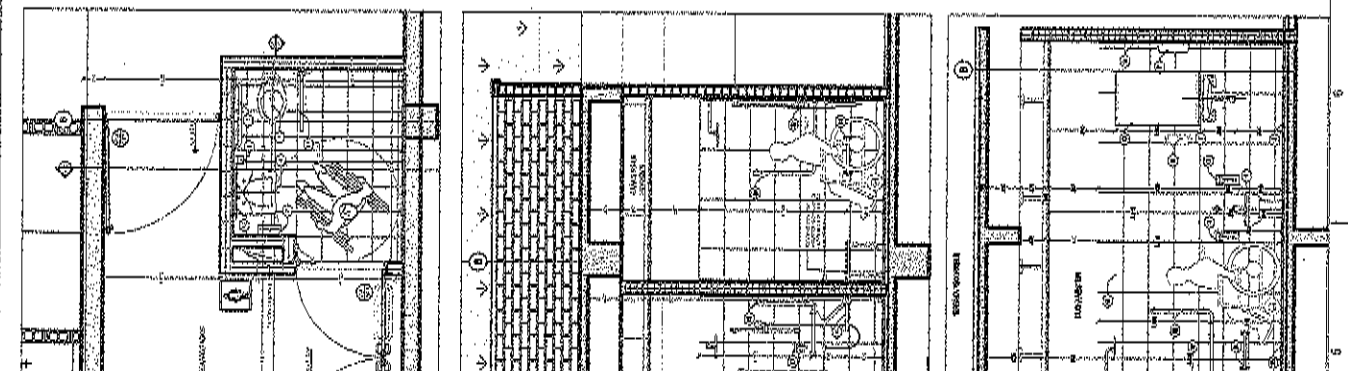
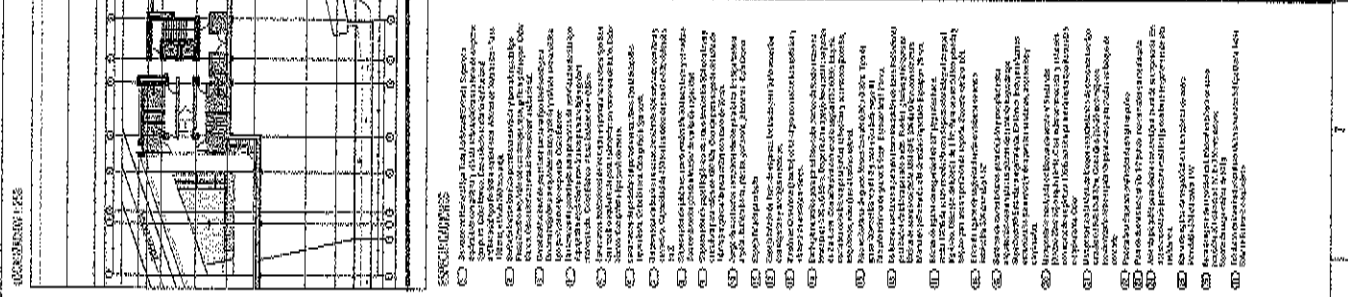

ESPECIFICACIONES

- 1. El proyecto se refiere a la reforma y adaptación de los barrios de la Urz y el Reinado de la Urz, en el casco antiguo de la ciudad de Valencia, en el barrio de la Urz y el Reinado de la Urz.
- 2. El proyecto se refiere a la reforma y adaptación de los barrios de la Urz y el Reinado de la Urz, en el casco antiguo de la ciudad de Valencia, en el barrio de la Urz y el Reinado de la Urz.
- 3. El proyecto se refiere a la reforma y adaptación de los barrios de la Urz y el Reinado de la Urz, en el casco antiguo de la ciudad de Valencia, en el barrio de la Urz y el Reinado de la Urz.
- 4. El proyecto se refiere a la reforma y adaptación de los barrios de la Urz y el Reinado de la Urz, en el casco antiguo de la ciudad de Valencia, en el barrio de la Urz y el Reinado de la Urz.
- 5. El proyecto se refiere a la reforma y adaptación de los barrios de la Urz y el Reinado de la Urz, en el casco antiguo de la ciudad de Valencia, en el barrio de la Urz y el Reinado de la Urz.
- 6. El proyecto se refiere a la reforma y adaptación de los barrios de la Urz y el Reinado de la Urz, en el casco antiguo de la ciudad de Valencia, en el barrio de la Urz y el Reinado de la Urz.
- 7. El proyecto se refiere a la reforma y adaptación de los barrios de la Urz y el Reinado de la Urz, en el casco antiguo de la ciudad de Valencia, en el barrio de la Urz y el Reinado de la Urz.

DETALLES DE BARRIOS

ESCALA: 1:20

FECHA: 1987

DB-01	1	2	3	4	5	6	7
DB-01	1	2	3	4	5	6	7

54

ARQ-7

PEREIRA
C.A.S.A. S.A.S.

SECRETARÍA NACIONAL DE LA CALIFICACION
SECRETARÍA NACIONAL DE LA CALIFICACION
SECRETARÍA NACIONAL DE LA CALIFICACION
SECRETARÍA NACIONAL DE LA CALIFICACION
SECRETARÍA NACIONAL DE LA CALIFICACION
SECRETARÍA NACIONAL DE LA CALIFICACION

IDI
Instituto de Investigación y Desarrollo
Instituto de Investigación y Desarrollo
Instituto de Investigación y Desarrollo
Instituto de Investigación y Desarrollo
Instituto de Investigación y Desarrollo

UNIVERSIDAD DE LEÓN MARÍA LEYVA
UNIVERSIDAD DE LEÓN MARÍA LEYVA
UNIVERSIDAD DE LEÓN MARÍA LEYVA
UNIVERSIDAD DE LEÓN MARÍA LEYVA
UNIVERSIDAD DE LEÓN MARÍA LEYVA

CONSEJO NACIONAL DE LA CALIFICACION
CONSEJO NACIONAL DE LA CALIFICACION
CONSEJO NACIONAL DE LA CALIFICACION
CONSEJO NACIONAL DE LA CALIFICACION
CONSEJO NACIONAL DE LA CALIFICACION

PROYECTO: [illegible]
FECHA: [illegible]
AUTOR: [illegible]
REVISOR: [illegible]
APROBADO: [illegible]

NO.	DESCRIPCION	FECHA
1	[illegible]	[illegible]
2	[illegible]	[illegible]
3	[illegible]	[illegible]
4	[illegible]	[illegible]
5	[illegible]	[illegible]
6	[illegible]	[illegible]
7	[illegible]	[illegible]
8	[illegible]	[illegible]
9	[illegible]	[illegible]
10	[illegible]	[illegible]
11	[illegible]	[illegible]
12	[illegible]	[illegible]
13	[illegible]	[illegible]
14	[illegible]	[illegible]
15	[illegible]	[illegible]
16	[illegible]	[illegible]
17	[illegible]	[illegible]
18	[illegible]	[illegible]
19	[illegible]	[illegible]
20	[illegible]	[illegible]
21	[illegible]	[illegible]
22	[illegible]	[illegible]
23	[illegible]	[illegible]
24	[illegible]	[illegible]
25	[illegible]	[illegible]
26	[illegible]	[illegible]
27	[illegible]	[illegible]
28	[illegible]	[illegible]
29	[illegible]	[illegible]
30	[illegible]	[illegible]
31	[illegible]	[illegible]
32	[illegible]	[illegible]
33	[illegible]	[illegible]
34	[illegible]	[illegible]
35	[illegible]	[illegible]
36	[illegible]	[illegible]
37	[illegible]	[illegible]
38	[illegible]	[illegible]
39	[illegible]	[illegible]
40	[illegible]	[illegible]
41	[illegible]	[illegible]
42	[illegible]	[illegible]
43	[illegible]	[illegible]
44	[illegible]	[illegible]
45	[illegible]	[illegible]
46	[illegible]	[illegible]
47	[illegible]	[illegible]
48	[illegible]	[illegible]
49	[illegible]	[illegible]
50	[illegible]	[illegible]

CONSEJO NACIONAL DE LA CALIFICACION Y C
PROYECTO: [illegible]
FECHA: [illegible]
AUTOR: [illegible]
REVISOR: [illegible]
APROBADO: [illegible]

ARQ-7

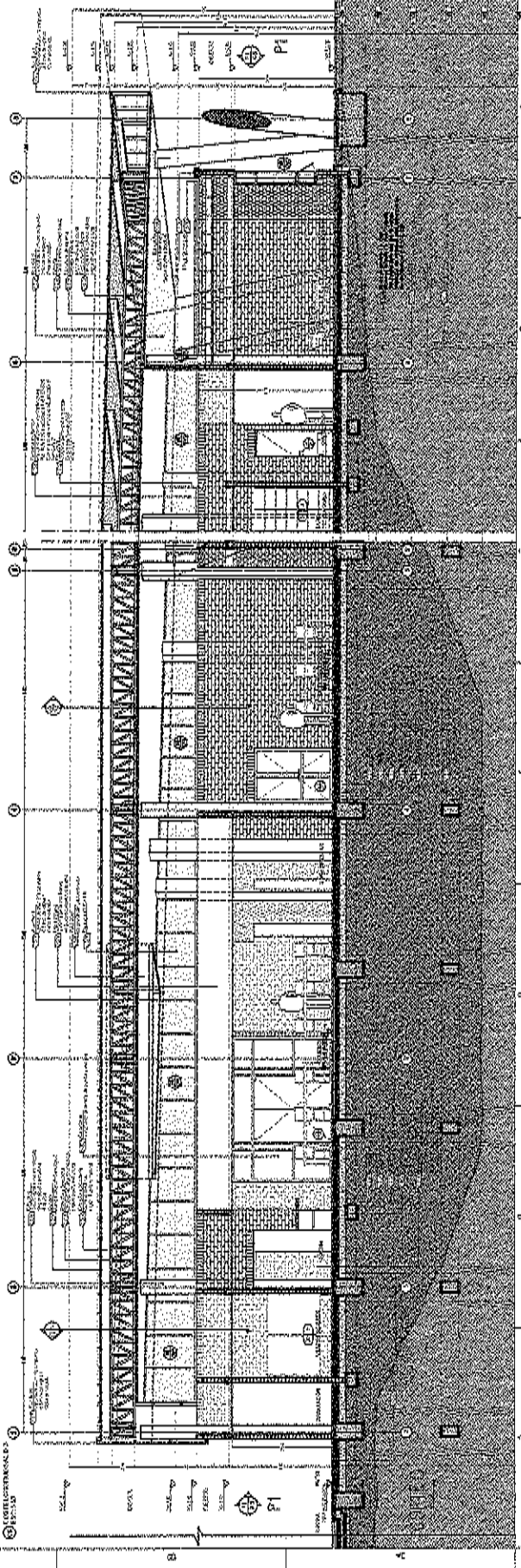
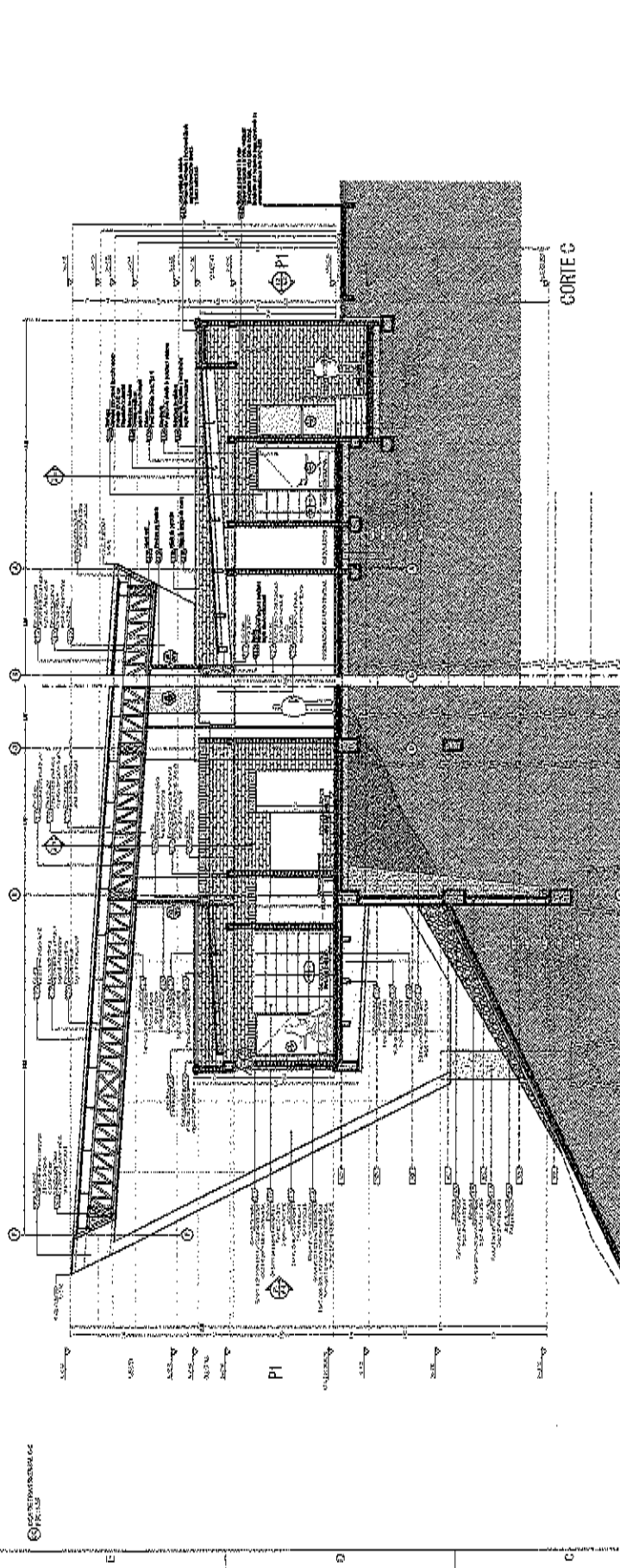

PEREIRA

CENTRO VAN DEL AGUA TO HAYTOR
#350 VI LINDERO
 PLANOS DE TIPO PARA
 ELABORACION DE PROYECTO
 DE CONSTRUCCION DE UN
 EDIFICIO DE 10 UNIDADES
 RESIDENCIALES DE TIPO R,
 PARA UN TOTAL DE 10 UNIDADES
 RESIDENCIALES

JDI

INGENIERO EN CIENCIAS EXACTAS
 ESPECIALIDAD EN INGENIERIA
 CIVIL

INGENIERO EN CIENCIAS EXACTAS
 ESPECIALIDAD EN INGENIERIA
 CIVIL

INGENIERO EN CIENCIAS EXACTAS
 ESPECIALIDAD EN INGENIERIA
 CIVIL

PROYECTO

FECHA

ESCALA

PROYECTISTA

REVISOR

APROBADO

PROYECTO

FECHA

ESCALA

PROYECTISTA

REVISOR

APROBADO

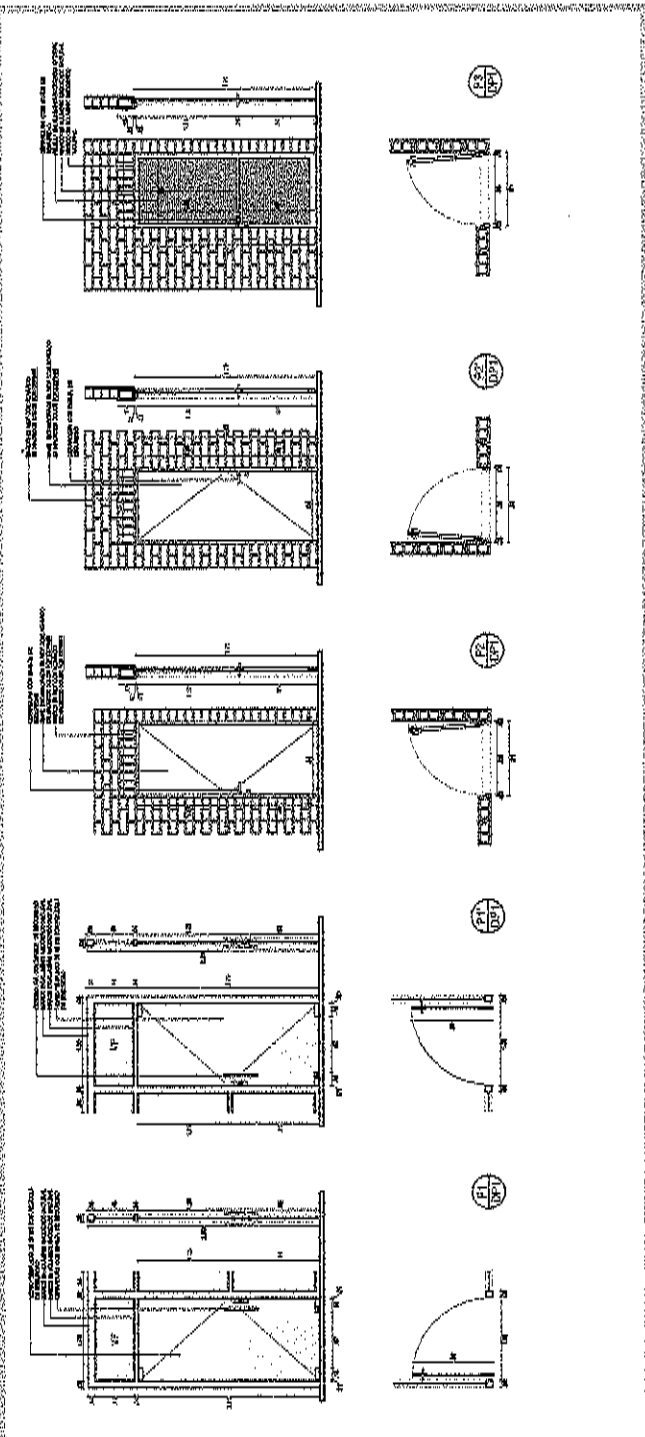

ITEM	DESCRIPCION	CANTIDAD	UNIDAD	VALOR UNITARIO	VALOR TOTAL
1
2
3
4
5
6
7
8
9
10
11
12
13
14
15
16
17
18
19
20
21
22
23
24
25
26
27
28
29
30
31
32
33
34
35
36
37
38
39
40
41
42
43
44
45
46
47
48
49
50

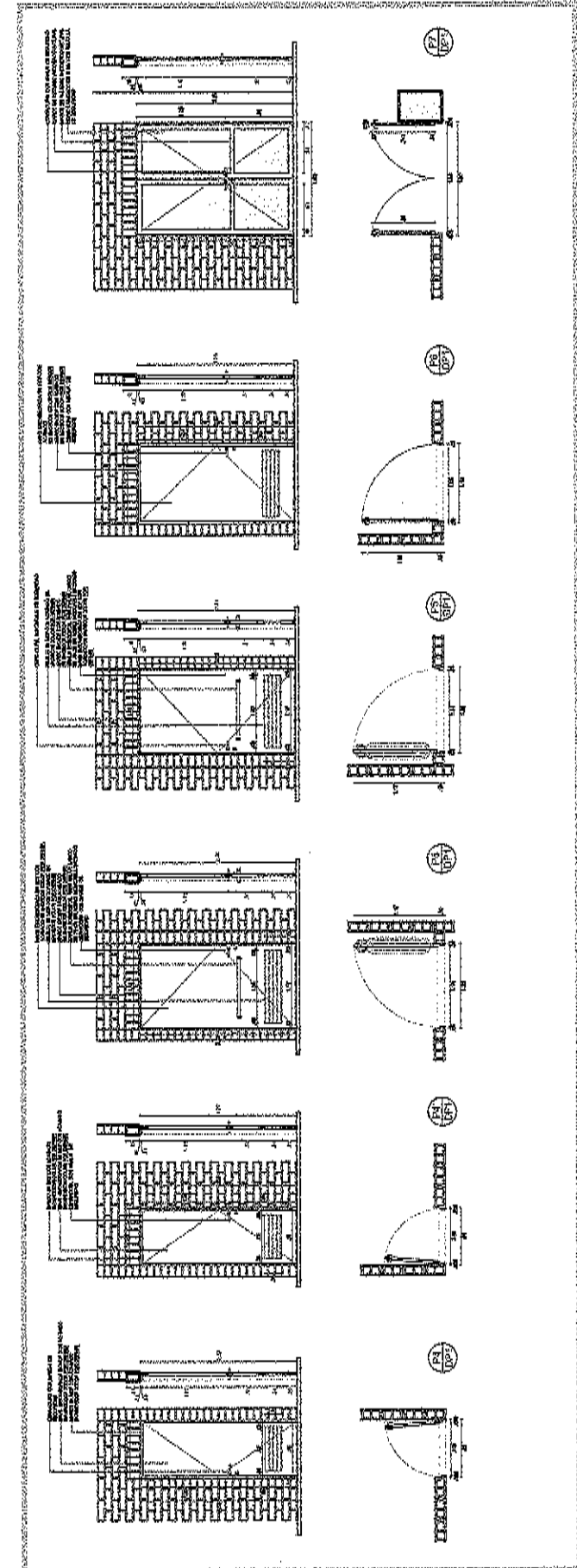

ARQ-2

PEREIRA
ARQUITECTOS

CENTRO VIAL DEL AREA DE MAYOR CUMPLI LE 385

PROYECTO DE: RECONSTRUCCION Y AMPLIACION DEL CENTRO VIAL DEL AREA DE MAYOR CUMPLI LE 385. UBICADO EN LA ZONA DE MAYOR CUMPLI LE 385, MUNICIPIO DE PEREIRA.

JDI
JULIO J. DIAZ
INGENIERO DE ARQUITECTURA
COLEGIO NACIONAL UNIVERSITARIO

PROYECTO: AREA DE MAYOR CUMPLI LE 385

CLIENTE: MUNICIPIO DE PEREIRA

UBICACION: AREA DE MAYOR CUMPLI LE 385, MUNICIPIO DE PEREIRA

ESCALA: 1:500



FECHA: 2011

PLANTA COBERTAS

ARQ-2

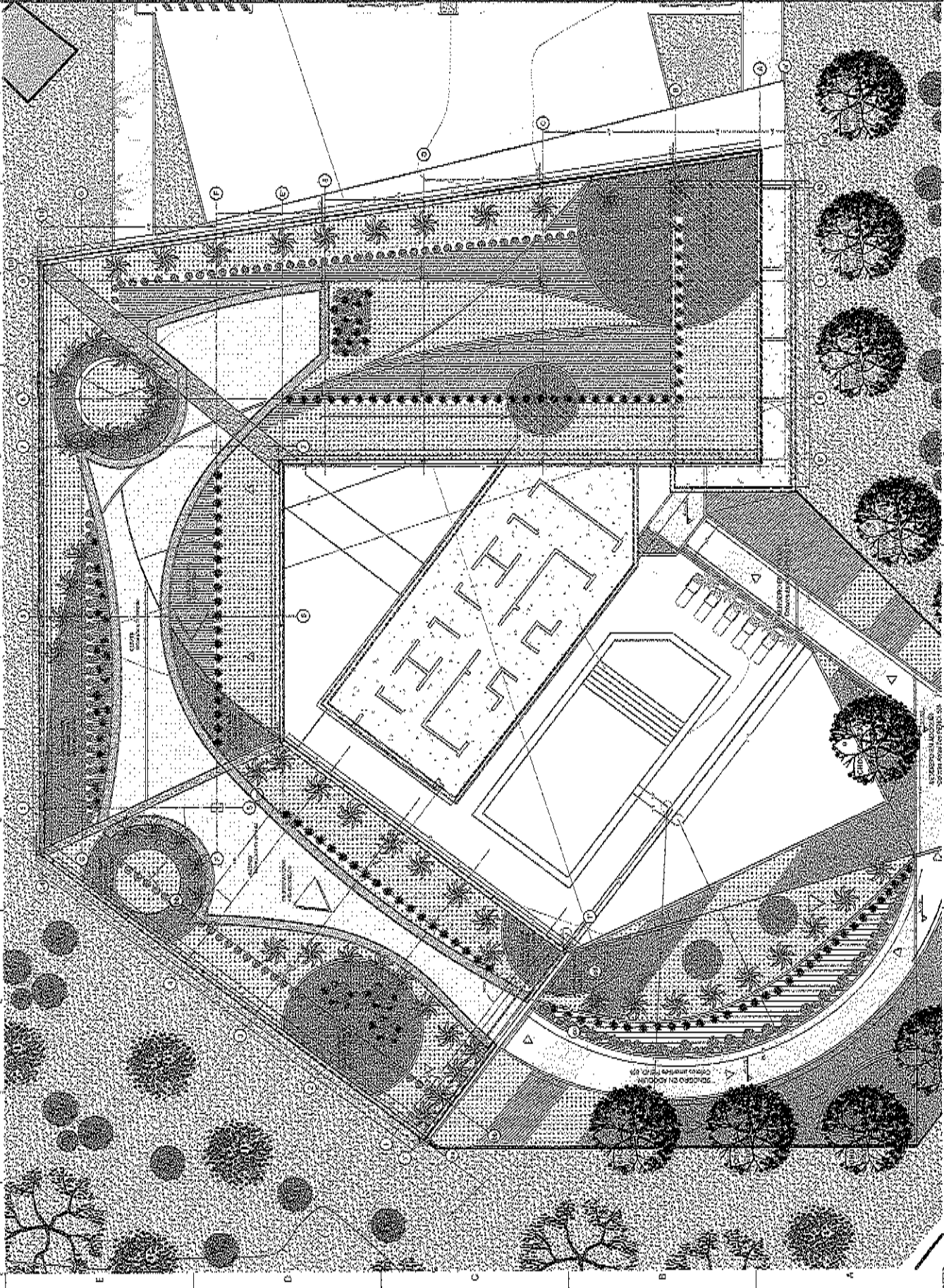
1	2	3	4	5	6	7	8	9	10	11	12	13	14	15	16	17	18	19	20	21	22	23	24	25	26	27	28	29	30	31	32	33	34	35	36	37	38	39	40	41	42	43	44	45	46	47	48	49	50	51	52	53	54	55	56	57	58	59	60	61	62	63	64	65	66	67	68	69	70	71	72	73	74	75	76	77	78	79	80	81	82	83	84	85	86	87	88	89	90	91	92	93	94	95	96	97	98	99	100
---	---	---	---	---	---	---	---	---	----	----	----	----	----	----	----	----	----	----	----	----	----	----	----	----	----	----	----	----	----	----	----	----	----	----	----	----	----	----	----	----	----	----	----	----	----	----	----	----	----	----	----	----	----	----	----	----	----	----	----	----	----	----	----	----	----	----	----	----	----	----	----	----	----	----	----	----	----	----	----	----	----	----	----	----	----	----	----	----	----	----	----	----	----	----	----	----	----	----	-----



ARQ-4		CENTRO PUNK DEL ARQUITECTONICO CUADRA 61-600	PEREIRA PEREIRA PEREIRA		INGENIERO EN ARQUITECTURA CARLOS MUÑOZ ESPINOZA	INGENIERO EN ARQUITECTURA CARLOS MUÑOZ ESPINOZA	INGENIERO EN ARQUITECTURA CARLOS MUÑOZ ESPINOZA
-------	--	---	-------------------------------	--	--	--	--

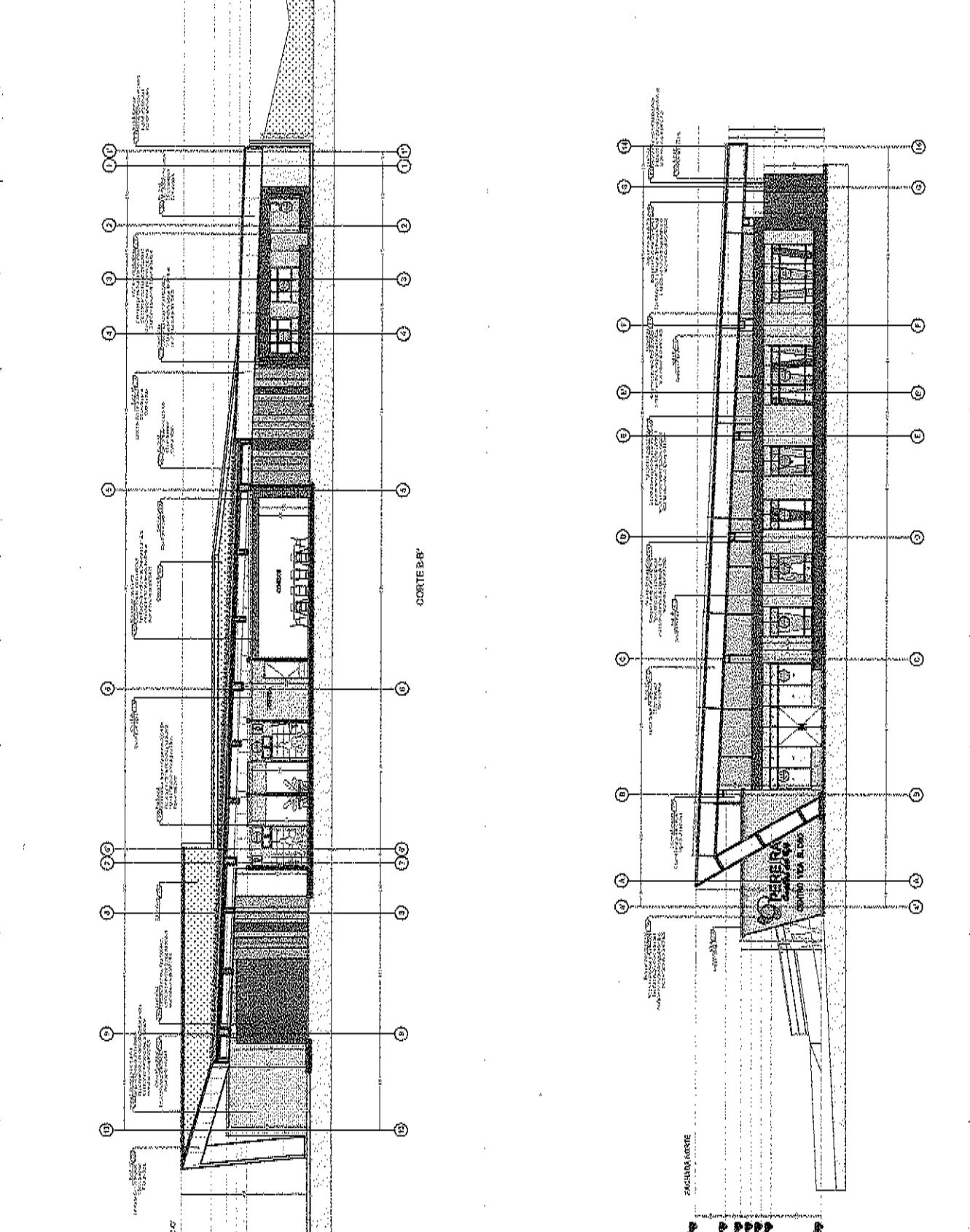

F	D	C	B	A	7	6	5	4	3	2	1
---	---	---	---	---	---	---	---	---	---	---	---

 PEREIRA

ARCHITECTURA	
FACHADA OCCIDENTAL Y ORIENTAL	
PROYECTO	1:75
FECHA	2014.03.10
INSTITUCIÓN EDUCATIVA	
UNIVERSIDAD DE LA PAZ	
CALLE: ...	
C.I. ...	
ARQ-5	
1 2 3 4 5	

PROYECTISTA	...
PROYECTORA	...
PROYECTO	...
FECHA	...
CALLE	
C.I.	
ARQ-5	
1 2 3 4 5	

PEREIRA
ARQUITECTOS

SECTOR TECNICO DE DISEÑO Y DESARROLLO
CONSTRUCCION CIVIL

ASESORIA EN DISEÑO Y DESARROLLO DE PROYECTOS DE INGENIERIA CIVIL
SECTOR TECNICO DE DISEÑO Y DESARROLLO
CONSTRUCCION CIVIL

INGENIEROS EN INGENIERIA CIVIL
PROYECTOS DE INGENIERIA CIVIL

ARQ-5

1 2 3 4 5

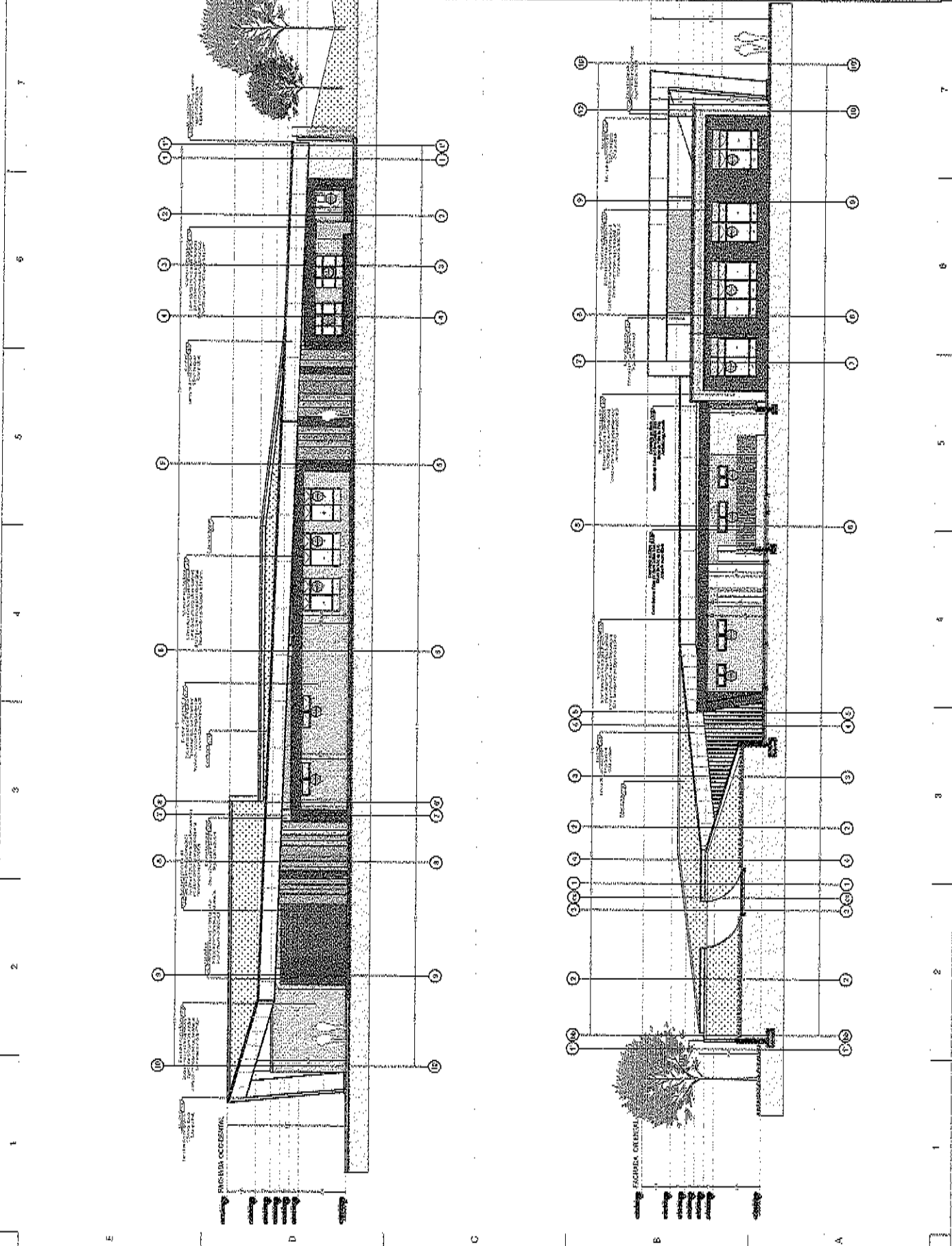



ALCALDÍA
DE PEREIRA

SECRETARIA DE
INFRAESTRUCTURA

-4-

Pereira, Marzo de 2017

Ingeniero
MILTON HURTADO GARCIA
Director de Obras de Infraestructura y Equipamiento Urbano
Secretaría de Infraestructura
Ciudad

Asunto: Asignación de supervisión para contrato de consultoría No. 2453 del 23 de Marzo de 2017

Comedidamente me permito comunicarle que le ha sido asignada la supervisión del contrato de consultoría No. 2453 del 23 de Marzo de 2017, celebrado con **CONSORCIO ADULTO MAYOR 2016**, Nit. 901.038.968-2 y representado legalmente por el arquitecto **JUAN CARLOS DE LEON NARANJO**, identificado con cédula de ciudadanía identificado con la cédula de ciudadanía No. 79'154.427 expedida en Bogotá, cuyo objeto es "**ELABORAR LOS DISEÑOS EN FASE 3 PARA LA CONSTRUCCIÓN DE LOS CENTROS VIDA DEL ADULTO MAYOR UBICADOS EN LAS COMUNAS EL OSO, EL RIO Y ORIENTE DEL MUNICIPIO DE PEREIRA**", por un valor de **\$250'548.249** y por un término de **CUARENTA Y CINCO (45) días**, a partir de la firma del acta de inicio sin que exceda el 31 de diciembre de 2017.

En cumplimiento de esta función, el supervisor tiene la obligación de velar por el oportuno y correcto cumplimiento del objeto del contrato y de todas las obligaciones que de él se desprendan en los términos del decreto 1461 de 2010 Manual de Interventoría del Municipio de Pereira, la ley 1474 de 2011 y demás normas que los modifiquen o complementen.

El supervisor tiene a su cargo la responsabilidad de verificar para efectos de la suscripción del acta de inicio el cumplimiento de todos los requisitos exigidos para ello, tales como: 1) La aprobación de garantías 2) La verificación de afiliación del contratista a salud, pensión y riesgos laborales para lo cual, el contratista deberá exhibir copia de la afiliación a riesgos laborales y certificados de afiliación a salud y pensión en la que conste que se encuentra activo. 3) Certificado de capacitación de inducción al Sistema de Gestión de Seguridad y Salud en el trabajo. 4) De igual manera la verificación del pago de la seguridad social durante la ejecución del contrato en los plazos que para ello ha establecido el decreto 1670 de 2007 artículo 4º y en el porcentaje establecido en el artículo 18 de la ley 1122 de 2007.

Atentamente,

MAURICIO RESTREPO LONDOÑO
Secretario de Infraestructura

El presente documento se notifica personalmente a **MILTON HURTADO GARCIA**, supervisor quien en constancia firma a los 26-03-2017 como ACEPTACIÓN de la reasignación que por este documento se le hace.

FIRMA SUPERVISOR
C.C. No. 10.271.356.

RESUMEN PLANILLA PAGADA



DATOS GENERALES DEL APOYANTE											
IDENTIFICACION	02 1923456	RAZON SOCIAL	ASOPAGOS S.A.	AREA	ADMINISTRACION	NOMBRE SUCURSAL	ASOPAGOS S.A.	F. PRESENTACION	2014-06-30	SOCURSAL	
MUN. DEP.	341	ACT. EDO.	9993	CLAVE CONTRATO	1	POSITIVA	1423	VALOR PAGO	897.453	INTERES K.M.HORA	800
		DIRECCION	PEREIRA	EMPLEADO	1	EMPLEADO	1423	EMPLEADO	897.453	INTERES K.M.HORA	800

DATOS GENERALES DE LA LIQUIDACION											
PERIODO FECHA	2014-06	PERIODO SALDOS	2014-06	FECHA PLANILLA	2014-06-30	FECHA PAGO	2014-06-30	DEPARTAMENTO	BOGOTA	MUNICIPIO	TUBOSES
NO EMP	1	ESTADISTICA	Y	TODOS LOS CENTROS	BOGOTA	BOGOTA	BOGOTA	BOGOTA	BOGOTA	BOGOTA	BOGOTA
		FECHA LIBRE PAGO	2014-06-30	ESTADOPLANILLA	Pagada						

ID	NOMBRE	FECHA INICIO		FECHA FIN		VALOR PAGO	VALOR INTERES	VALOR TOTAL	FECHA INICIO	FECHA FIN	VALOR PAGO	VALOR INTERES	VALOR TOTAL
		Inicio	Fin	Inicio	Fin								
1	Carlos Mauricio Giraldo Garcia												

Carlos Mauricio Giraldo Garcia

EMPLEADO			ROVEDADES															PENSIÓN				SALES		CISK		RIESGOS		TARIFA		PARAFERIA		ICSE		ESAP		SRN		PFI		
GRUPO	CATEGORIA	NOMBRE	FECHA	INDIC	INDIC	INDIC	INDIC	INDIC	INDIC	INDIC	INDIC	INDIC	INDIC	INDIC	INDIC	INDIC	INDIC	INDIC	INDIC	INDIC	INDIC	INDIC	INDIC	INDIC	INDIC	INDIC	INDIC	INDIC	INDIC	INDIC	INDIC	INDIC	INDIC	INDIC	INDIC	INDIC	INDIC			

TOTALES RBC			IBIC PENSIÓN		IBIC RIESGOS		IBIC CALIAS	

RESUMEN DE PAGO									
SUBSISTEMA	CÓDIGO	RIT	DV	AFLINDOS	VALOR LIQUIDADO	VALOR LIPC	INTERESES MORSA	SALDOS E INCAPACIDADES DESCUENTADOS	VALOR A PAGAR
AFP (Administradoras: 1)	230321	807224818	8	1	384.000	0	460	0	384.400
SPS (Administradoras: 1)					300.000	0	500	0	300.500
CDORREVA EPS	EP6816	805000427	1	1	300.300	0	300	0	300.300
ARPT (Administradoras: 1)	14-23	88031153	8	1	12.800	0	100	0	12.700
FOCOTIVA					698.500	0	100	0	697.400

EMPLEADO	COMPARDABLES										DIVERSOS										PERSONA	SALUD				RIESGOS	VARIAS	PUNOS	SEMA	ILEF	ESMP	MAR	TAL								
	EP	EP	EP	EP	EP	EP	EP	EP	EP	EP	EP	EP	EP	EP	EP	EP	EP	EP	EP	EP		EP	EP	EP	EP									EP	EP	EP	EP	EP	EP	EP	EP
TOTALES IBC																																									
IBC PERSONA										IBC SALUD										IBC RIESGOS										IBC CALIAS											
2.400.000										2.400.000										2.100.000										2.100.000											
RESUMEN DE PAGO																																									
SUBSISTEMA	CODIGO	NIT	DV	AFILIADOS	VALOR LIQUIDADO	VALOR UFO	INTERESES MORA	SALDOS E INCAPACIDADES DESCONTADOS	VALOR A PAGAR																																
AFR(Administraciones: 1)	23001	800224000	B	1	384.000	0	400	0	384.400																																
EPS(Administraciones: 1)				1	384.000	0	400	0	384.400																																
EPS(COONEVA EPS)		80020427	1	1	300.000	0	300	0	300.300																																
EPS(Administraciones: 1)	14-23	88301183	B	1	12.000	0	100	0	12.100																																
Gracia Total:									697.400																																

EMPLEADO		INVERSIDADES										PERIBIAN										SILLUP										OS										PESQUIS										TRAFIA										INDZ										BERN										ICIB										ESAP										REN									
1	2	3	4	5	6	7	8	9	10	11	12	13	14	15	16	17	18	19	20	21	22	23	24	25	26	27	28	29	30	31	32	33	34	35	36	37	38	39	40	41	42	43	44	45	46	47	48	49	50	51	52	53	54	55	56	57	58	59	60	61	62	63	64	65	66	67	68	69	70	71	72	73	74	75	76	77	78	79	80	81	82	83	84	85	86	87	88	89	90	91	92	93	94	95	96	97	98	99	100												

TOTAL PERIBIAN		2.400.000
IBC SALUD		2.400.000
IBC RIESGOS		2.400.000
IBC CAJAS		0

RESUMEN DE PAGO									
SUBSISTEMA	CODIGO	NIT	DV	AFILIADOS	VALOR LIQUIDADO	VALOR LIPC	INTERESES MORR	SALDOS E INCAPACIDADES DESCONTADOS	VALOR A PAGAR
AFP (Administradoras)				1	384.000	0	0	0	384.000
POWENR			B	1	384.000	0	0	0	384.000
EPS (Administradoras)				1	300.000	0	0	0	300.000
OCOMEVA EPS				1	300.000	0	0	0	300.000
ABF (Administradoras)				1	12.500	0	0	0	12.500
POSBIVA			B	1	12.500	0	0	0	12.500
Sean Total				1	696.500	0	0	0	696.500



ASOPAGOS
S.a.

RESUMEN PLANILLA PAGADA

DATOS GENERALES DEL APORTANTE									
IDENTIFICACION	DI	PAZON SOCIAL	CCASE	CÓDIGO	ASIL	NOMBRE SUCURSAL	F. PRESENTACION	SUCURSAL	
CD INGRESA	9	CARICAJUSTADO o RENDE OBTENIDO	1	1	POSITIVA - 14-23				
MUN-SEP		DIRECCION	YERERA		EMAIL	TES EFONO			
854						3010918			

DATOS GENERALES DE LA UNIDADACION											
PERIODO FINISHER	PERIODO SALHO	F. ANILLA	TIPO FAMILIA	FECHA PAGO	CENTRO DE TRABAJO	DEPARTAMENTO	TORRES	TORRES	VALOR PAGO	INTERES X MORA	ERTICIDAD RECUSADO
2014-01	2014-01	2014-01	2	2014-01-09	2066 LAS CASITAS	TORRES	TORRES	188.180	2.160	ANEXOS	

N.º BAP		ESTADO PLANILLA	
1	1	Pagada	

EXPLEGADO											
1	1	1	1	1	1	1	1	1	1	1	1
FECHA INC	FECHA RET	FECHA VSP	FECHA VSP	FECHA VSP	FECHA VSP	FECHA VSP	FECHA VSP	FECHA VSP	FECHA VSP	FECHA VSP	FECHA VSP

EMPLEADO		NOVEDADES		DAYS		PENSIÓN		SAUJUD.		CCF		RIESGOS		TARIFA (PIRUV)		SEMA		KEF		ESOP		AN	
N	FE	FECHA	FECHA	FECHA	FECHA	FECHA	FECHA	FECHA	FECHA	FECHA	FECHA	FECHA	FECHA	FECHA	FECHA	FECHA	FECHA	FECHA	FECHA	FECHA	FECHA	FECHA	FECHA

TOTALES IBC			
IBC PENSIÓN	2.400.000	IBC RIESGOS	2.400.000
IBC SAUJUD.	2.400.000	IBC CAJAS	2.400.000

RESUMEN DE PAGO											
SUBSISTEMA	CÓDIGO	RUT	DV	AFILIADOS	VALOR LICUJADO	VALOR DIPC	INTERESES MORRA	SALDOS E INCAPACIDADES DESCONTADOS	VALOR A PAGAR	FECHA	ESTADO
EPS (Administración: 1)	230301	850224800	0	1	384.000	0	1.300	0	385.300		
EPS (Administración: 1)				1	384.000	0	1.300	0	385.300		
EPS (Administración: 1)				1	300.000	0	1.100	0	301.100		
EPS (Administración: 1)				1	300.000	0	1.100	0	301.100		
EPS (Administración: 1)				1	12.500	0	100	0	12.600		
EPS (Administración: 1)				1	12.500	0	100	0	12.600		
EPS (Administración: 1)				1	686.500	0	100	0	686.600		

MPLUGADO	SISTEMA	NOVEDADES		DÍAS		PENSIÓN		SALLES		OCF		RIESGOS		TAFIFA		PANE		SEMA		KCAF		ESAP		MIB	
		FECHA	VALOR	FECHA	VALOR	FECHA	VALOR	FECHA	VALOR	FECHA	VALOR	FECHA	VALOR	FECHA	VALOR	FECHA	VALOR	FECHA	VALOR	FECHA	VALOR	FECHA	VALOR	FECHA	VALOR
...

TOTALS IBC		IBC SALUD	3.050.000	IBC RIESGOS	3.086.000	IBC CAJAS	3.080.000
------------	--	-----------	-----------	-------------	-----------	-----------	-----------

RESUMEN DE PAGO									
SISTEMA	CÓDIGO	NIT	DV	AFLIADOS	VALOR LIQUIDADO	VALOR EIPC	INTERESES MORA	SALDOS E INCAPACIDADES DESCONTADOS	VALOR A PAGAR
adidas: 2)	2E-14	8000306004	7	2	488.000	0	0	0	488.000
NEC	220001	800224800	8	1	152.000	0	0	0	152.000
adidas: 2)	EP0018	805004157	2	2	336.000	0	0	0	336.000
adidas: 1)	EP0005	800254440	6	1	118.800	0	0	0	118.800
adidas: 1)	14-28	800269161	8	2	262.500	0	0	0	262.500
adidas: 1)	CCF44	891480000	1	2	16.000	0	0	0	16.000
adidas: 1)	PA0000	890000000	1	2	122.000	0	0	0	122.000
adidas: 1)	PA0000	890000000	1	2	122.000	0	0	0	122.000
adidas: 1)	PA0000	890000000	1	2	61.000	0	0	0	61.000
adidas: 1)	PA0000	890000000	1	2	61.500	0	0	0	61.500
adidas: 1)	PA0000	890000000	1	2	91.900	0	0	0	91.900
adidas: 1)	PA0000	890000000	1	2	91.900	0	0	0	91.900
adidas: 1)	PA0000	890000000	1	2	1.189.800	0	0	0	1.189.800



RESUMEN PLANILLA PAGADA

DATOS GENERALES DEL APORTANTE							
IDENTIFICACION	DIV	RAZON SOCIAL	CEASE CODIGO	ARE	NOMBRE SUICORSA	F. PRESENTACION	
RIF 9733690	2	CONSORCIO AEROPUERTO ANTONIO M	9	0	ARE SURA - 14-18		ORCA
MUNICIPIO	ACT. ECO	DIRECCION			E-MAIL	TELEFONO	
00-1	7110	Carre 14 E 20 20 b 203 221 (Aeroc) ARE			pasapagos@pasapagos.com	98535568	

DATOS GENERALES DE LA LIQUIDACION							
PERIODO PERSONA	PERIODO BILIND	PLANILLA	TIPO PLANILLA	FECHA PAGD	CENTRO DE TRABAJO	DEPARTAMENTO	MUNICIPIO
2017-03	2017-05	8810001849	E	2017-05-13	10003-LOS-CENTROS	TOBOS	TOBOS
NO GRP	FECHA UNITE	FECHA UNITE					
2	8810001841	2017-05-15	Pagado				
				VALOR PAGO	INTERES Y AJORA		SEVIDAD RECAUDID
				1,584,001	0		

EMPLEADO	ID	NOMBRE	FECHA INC	FECHA RET	FECHA SIN	FECHA VSP	FECHA ISC	FECHA ISC	FECHA LMA	FECHA LMA	FECHA VAC	FECHA VAC	FECHA VOT	FECHA VOT	FECHA JR	FECHA JR	FECHA JR	FECHA JR	
																			Inicio

MILEPADO	NOVEDADES												OAS				PENSIÓN				SALUD				CCF				RIESGOS				TARIFA PARAF				SERVI				ESIMP				MIN			
	FECHA INI	FECHA FIN	FECHA INI	FECHA FIN	FECHA INI	FECHA FIN	FECHA INI	FECHA FIN	FECHA INI	FECHA FIN	FECHA INI	FECHA FIN	FECHA INI	FECHA FIN	FECHA INI	FECHA FIN	FECHA INI	FECHA FIN	FECHA INI	FECHA FIN	FECHA INI	FECHA FIN	FECHA INI	FECHA FIN	FECHA INI	FECHA FIN	FECHA INI	FECHA FIN	FECHA INI	FECHA FIN	FECHA INI	FECHA FIN	FECHA INI	FECHA FIN	FECHA INI	FECHA FIN	FECHA INI	FECHA FIN										
2017-01-01	2017-12-31	2017-01-01	2017-12-31	2017-01-01	2017-12-31	2017-01-01	2017-12-31	2017-01-01	2017-12-31	2017-01-01	2017-12-31	2017-01-01	2017-12-31	2017-01-01	2017-12-31	2017-01-01	2017-12-31	2017-01-01	2017-12-31	2017-01-01	2017-12-31	2017-01-01	2017-12-31	2017-01-01	2017-12-31	2017-01-01	2017-12-31	2017-01-01	2017-12-31	2017-01-01	2017-12-31	2017-01-01	2017-12-31	2017-01-01	2017-12-31	2017-01-01	2017-12-31											

TOTALES IBC

IBC PENSIÓN	3.050.000	IBC SALUD	3.050.000	IBC RIESGOS	3.050.000	IBC CAJAS	3.050.000
-------------	-----------	-----------	-----------	-------------	-----------	-----------	-----------

RESUMEN DE PAGO

SISTEMA	CÓDIGO	MIT	EV	AFILIADOS	VALOR LIQUIDADO	VALOR IPC	INTERESES MORA	SALDOS E INCAPACIDADES DESCONTADOS	VALOR A PAGAR
adreas: 2)	25-14	8000316004	7	1	488.000	0	0	0	488.000
adreas: 2)	236001	800224808	8	1	263.000	0	0	0	263.000
adreas: 1)	EP9718	805001157	2	1	118.888	0	0	0	118.888
adreas: 1)	EP9705	800231440	6	1	202.593	0	0	0	202.593
adreas: 1)	14-38	800265161	8	2	16.000	0	0	0	16.000
adreas: 1)	CCF44	881483000	1	2	122.000	0	0	0	122.000
adreas: 1)	PASERA	889265904	1	2	61.000	0	0	0	61.000
adreas: 1)	PAUCBF	889265929	2	2	91.500	0	0	0	91.500
					1.159.800	0	0	0	1.159.800

AFILIADO	MOVIEDADES		DAYS		PENSIÓN		SALUD		COF		RIESGOS		PARAF		SENA		ICHF		ESGAP		MIN		TOB	
	FECHA INI	FECHA FIN	FECHA INI	FECHA FIN	FECHA INI	FECHA FIN	FECHA INI	FECHA FIN	FECHA INI	FECHA FIN	FECHA INI	FECHA FIN	FECHA INI	FECHA FIN	FECHA INI	FECHA FIN	FECHA INI	FECHA FIN	FECHA INI	FECHA FIN	FECHA INI	FECHA FIN	FECHA INI	FECHA FIN
EMPRESARIO																								
EMPRESARIO																								
EMPRESARIO																								
EMPRESARIO																								

TOTALES IBC

IBC PENSIÓN 3.400.000

IBC SALUD 3.400.000

IBC RIESGOS 3.400.000

IBC CAMS 3.400.000

RESUMEN DE PAGO

SISTEMA	CÓDIGO	MIT	OV	AFILIADOS	VALOR LIQUIDADADO	VALOR UPC	INTERESES MORA	SALDOS E INCAPACIDADES DESCONTADOS	VALOR A PAGAR
afiliados: 2)				2	544.000	0	0	0	544.000
MES	25-14	8003361004	7	1	152.000	0	0	0	152.000
	25-01	8002246000	8	1	392.000	0	0	0	392.000
afiliados: 2)				2	425.100	0	0	0	425.100
	EPS018	8016001157	2	1	110.800	0	0	0	110.800
	EPS005	8016001140	6	1	300.300	0	0	0	300.300
afiliados: 1)				2	17.800	0	0	0	17.800
	14-20	8002361161	9	2	17.800	0	0	0	17.800
afiliados: 1)				2	136.000	0	0	0	136.000
PR RISEP/ALDA	02-44	8011620000	1	2	136.000	0	0	0	136.000
afiliados: 1)				2	68.000	0	0	0	68.000
	PASERNA	8006690034	1	2	68.000	0	0	0	68.000
afiliados: 1)				2	102.000	0	0	0	102.000
	PA02SEF	8006692030	2	2	102.000	0	0	0	102.000
				2	1.292.900	0	0	0	1.292.900



RESUMEN PLANILLA PAGADA

DATOS GENERALES DEL APORTANTE										
IDENTIFICACIÓN	DIV	RAZÓN SOCIAL	CLASE	CÓRREGO	AERL	NOMBRE SUICURSAL	F. PRESERVACIÓN			
31 0010097E	2	DISPENSARIO JERARDO MANTER 2003	B	0	PAZ SUPA - 14-28	6	SINCA			
UNIDEMP	ACT. ECO	DIRECCIÓN	EMAIL							TELÉFONO
66-1	7110	CALLE 14 P. 23-23 In 203 cod 59746682	jgarcia@asopagos.com							5189203

DATOS GENERALES DE LA LIQUIDACIÓN										
PERIODO PERIODO	PERIODO SALUD	PLANILLA	RINDO PLANILLA	FECHA PAGO	CENTRO DE TRABAJO	DEPARTAMENTO	MONEDAS	VALOR PAGO	RETENES X IRONA	ENTIDAD RECAUDO
2017-08	2017-08	2017-08-01	E	2017-08-01	0001	TOBOS	10006	1.262.000	0	BAJOCOLUMBIA
Nº EMP	FECHA DE PAGO	FECHA LIMITE PAGO	RETRASO PLANILLA							
2	2017-08-01	2017-08-01	7 días							

ID	DESCRIPCIÓN	FECHA VIG	FECHA RET	FECHA YSP	FECHA SIN	FECHA ISE	FECHA IMA	FECHA VAC	FECHA VCT	FECHA RET	FECHA VCT	FECHA VAC	FECHA IMA	FECHA ISE	FECHA SIN	FECHA YSP	FECHA RET	FECHA VIG	COMPARACIONES			
																			Inicio	Fin		

AFILIADO	NOVEDADES										PENSIÓN				SAJUD				COF				RIESGOS				SERVA				DSTF				ESAP				MIN			
	FECHA INI	FECHA FIN	VALOR	FECHA INI	FECHA FIN	VALOR	FECHA INI	FECHA FIN	VALOR	FECHA INI	FECHA FIN	VALOR	FECHA INI	FECHA FIN	VALOR	FECHA INI	FECHA FIN	VALOR	FECHA INI	FECHA FIN	VALOR	FECHA INI	FECHA FIN	VALOR	FECHA INI	FECHA FIN	VALOR	FECHA INI	FECHA FIN	VALOR	FECHA INI	FECHA FIN	VALOR	FECHA INI	FECHA FIN	VALOR						
...						

TOTALES IBC

IBC PENSIÓN	3.400.000	IBC SALUD	3.400.000	IBC RIESGOS	3.400.000	IBC SERVA	3.400.000
-------------	-----------	-----------	-----------	-------------	-----------	-----------	-----------

RESUMEN DE PAGO

SISTEMA	CÓDIGO	NET	DV	AFILIADOS	VALOR LIQUIDAD	VALOR UPC	INTERESES MORA	SALDOS E INCAPACIDADES DESCONTADOS	VALOR A PAGAR
adonantes: 2)				2	544.000	0	0	0	544.000
adonantes: 1)				1	152.800	0	0	0	152.800
adonantes: 2)				2	392.200	0	0	0	392.200
adonantes: 1)				1	425.100	0	0	0	425.100
adonantes: 2)				2	118.800	0	0	0	118.800
adonantes: 1)				1	306.300	0	0	0	306.300
adonantes: 2)				2	17.800	0	0	0	17.800
adonantes: 1)				1	136.000	0	0	0	136.000
adonantes: 2)				2	395.000	0	0	0	395.000
adonantes: 1)				1	68.000	0	0	0	68.000
adonantes: 2)				2	66.000	0	0	0	66.000
adonantes: 1)				1	102.000	0	0	0	102.000
adonantes: 2)				2	102.000	0	0	0	102.000
adonantes: 1)				1	1.282.900	0	0	0	1.282.900

SISTEMA		CÓDIGO		NIF		DV		VALOR LIQUIDADO		VALOR UPC		INTERESES MORA		SALDO E INCAPACIDADES DESCONTADOS		VALOR A PAGAR	
SISTEMA: 1)		230301		800224018		8		144.000		0		0		144.000		144.000	
SISTEMA: 2)		EP3016		808000427		1		112.500		0		0		112.500		112.500	
SISTEMA: 3)		14-28		800236161		9		4.700		0		0		4.700		4.700	
SISTEMA: 4)		OCF44		881462000		1		36.000		0		0		36.000		36.000	
SISTEMA: 5)		PA BENA		882888304		1		18.000		0		0		18.000		18.000	
SISTEMA: 6)		PA CAS		886888238		2		27.800		0		0		27.800		27.800	
SISTEMA: 7)		PA CAS		886888238		2		342.200		0		0		342.200		342.200	

TOTALES IBC		IBC SALUD	IBC RIESGOS	IBC CAJAS
IBC PENSION	900.000	800.000	900.000	900.000

RESUMEN DE PAGO																
SISTEMA	CÓDIGO	NIF	DV	VALOR LIQUIDADO	VALOR UPC	INTERESES MORA	SALDO E INCAPACIDADES DESCONTADOS	VALOR A PAGAR								
SISTEMA: 1)	230301	800224018	8	144.000	0	0	144.000	144.000								
SISTEMA: 2)	EP3016	808000427	1	112.500	0	0	112.500	112.500								
SISTEMA: 3)	14-28	800236161	9	4.700	0	0	4.700	4.700								
SISTEMA: 4)	OCF44	881462000	1	36.000	0	0	36.000	36.000								
SISTEMA: 5)	PA BENA	882888304	1	18.000	0	0	18.000	18.000								
SISTEMA: 6)	PA CAS	886888238	2	27.800	0	0	27.800	27.800								
SISTEMA: 7)	PA CAS	886888238	2	342.200	0	0	342.200	342.200								



RESUMEN PLANILLA PAGADA

DATOS GENERALES DEL APORTANTE			
IDENTIFICACIÓN	DV	RAZÓN SOCIAL	CLASE CÓDIGO
18 91703858	2	CONSEJO AGROPECUARIO S.A.S	B 0
MEMBER	ACT. EDO	DIRECCIÓN	APL
EC1	7110	S/Nº 14 32 26 b 300 edif. oficina 812	APL SURA - 54-23
		EMAIL	F. PRESENTACIÓN
		pagopa@asopagos.com	01/01/2017
		TELÉFONO	DIRIDA
		5433325	

DATOS GENERALES DE LA LIQUIDACIÓN						
PERIODO PERIÓDICO	PERIODO SALUD	PLANILLA	TIPO PLANILLA	FECHA PASO	CENTRO DE TRABAJO	DEPARTAMENTO
2017-00	2017-01	1235678	E	2017-10-17	TOCOS	TOCOS
Nº EMP	RUB. DE PAGO	FECHA LIMITE PAGO	ESTADO PLANILLA	VALOR PAGO	INFERES X JURO	ENTIDAD RECRUIDO
1	4258072	2017-10-17	Pagada	842.000	0	PARACOLIMBA

EMPLEADO											
ID	FECHA INI	FECHA FIN	FECHA INI	FECHA FIN	FECHA INI	FECHA FIN	FECHA INI	FECHA FIN	FECHA INI	FECHA FIN	FECHA INI
1	2017-10-17	2017-10-17	2017-10-17	2017-10-17	2017-10-17	2017-10-17	2017-10-17	2017-10-17	2017-10-17	2017-10-17	2017-10-17

Para Gredy Asopagos S.a.s

EMPLEADO		NO CONDOMINIOS		DAYS		PENSION		SALUD		CCF		INTERES		SAPAS		SEMI		ESOP		MVA	
NO	CONDOMINIO	NO	CONDOMINIO	NO	CONDOMINIO	NO	CONDOMINIO	NO	CONDOMINIO	NO	CONDOMINIO	NO	CONDOMINIO	NO	CONDOMINIO	NO	CONDOMINIO	NO	CONDOMINIO	NO	CONDOMINIO

TOTALES IBC		IBC SALUD		IBC PENSION		IBC SAPAS		IBC SEMI		IBC ESOP		IBC MVA	

RESUMEN DE PAGO											
SUBSISTEMA	CODIGO	NT	DV	AFILIADOS	VALOR LIQUIDAD	VALOR OPC	INTERESES MODRA	SALDOS E INCAPACIDADES DESCORTADOS	VALOR A PAGAR		
AFPYA (Administradores: 1)	28-24	800318004	7	1	256.000	0	0	0	256.000		
COLFENSIONES				1	200.000	0	0	0	200.000		
EPS (Administradores: 1)	EPS010	820085702	2	1	200.000	0	0	0	200.000		
EPS SUBA				1	8.400	0	0	0	8.400		
WRP (Administradores: 1)	14-23	800111653	6	1	464.400	0	0	0	464.400		
POSITIVA											
Gran Total											



RESUMEN PLANILLA PAGADA

DATOS GENERALES DEL APOYANTE									
IDENTIFICACION	DV	PAZSA SOCIAL	CI/ARE (CONDIC)	AREL	NOMBRE SUCURSAL	F. PRESENTACION			
CC 19164427	5	SURCHILUJA APOYO DE ADMINISTRATIVO	7	P	POSIVIMA - 14-28	6	BRCA		
MIN-OSP	ACT. EDO.	DIRECCION	EMML		TELEFONO				
86-1	74P	CALLE (ART. 21 DE LA LEY)	30644000000000000000		ESTRUCO				

DATOS GENERALES DE LA LIQUIDACION									
PERIODO PERIODO SALUD	PLANILLA	FECHA FIN	FECHA INIC	DEPARTAMENTO	KURCSKO	VALOR PAGO	ENTIDAD RECAUDADA		
2011-05	1184384	2011-05-31	2011-05-01	BOZOS	BOZOS	451-822	BOZOS		
REF. DE PAGO	FECHA PLANILLA	FECHA INIC	FECHA FIN	DEPARTAMENTO	KURCSKO	VALOR PAGO	ENTIDAD RECAUDADA		
1184384	2011-05-31	2011-05-01	2011-05-31	BOZOS	BOZOS	451-822	BOZOS		

DETALLE DE PAGOS													
EMPLEADO	10	PERIODO	2011-05	PLANILLA	1184384	FECHA INIC	2011-05-01	FECHA FIN	2011-05-31	VALOR PAGO	451-822	ENTIDAD RECAUDADA	BOZOS
ESTADO PLANILLA	1	ESTADO PLANILLA	1	ESTADO PLANILLA	1	ESTADO PLANILLA	1	ESTADO PLANILLA	1	ESTADO PLANILLA	1	ESTADO PLANILLA	1

RESUMEN PLANILLA PAGADA



DATOS GENERALES DEL APORTANTE									
IDENTIFICACION	DV.	PAZON SOCIAL	CLASE CONTRATO	ARL	REGIMEN SUBSISTENCIAL	F. PRESENTACION			
03 75487	5	ASOCIADOS/AMIGOS/RETIRO/INTEGRO	B	POSITIVA - 11-23	0	UNICA			
MUNICIPIO	ACT. EDO.	DIRECCION	TELÉFONO						
ES-4	749	CALLE 1442 24 25 ALVARO	5455598						
		EMAIL: suministros@asopagos.com							

DATOS GENERALES DE LA LIQUIDACION									
PERIODO SALDO	FECHA SALDO	FECHA PAGO	DEPARTAMENTO	TODOS	TODOS	VALOR PAGO	INTERES X HORA	EMISION RECIBIDO	
11/20/03	11/20/03	20/11/04				45443	0	BANCOLIBERIA	
PERIODO PAGO	FECHA PAGO	FECHA SALDO	DEPARTAMENTO	TODOS	TODOS				
11/20/03	20/11/04	11/20/03							
Nº PLANILLA	FECHA PLANILLA	FECHA PLANILLA							
1	20/11/04	20/11/04							

EMPRESA	RESUMEN DE PAGOS									
	FECHA PAGO	FECHA SALDO	FECHA PAGO	FECHA SALDO	FECHA PAGO	FECHA SALDO	FECHA PAGO	FECHA SALDO	FECHA PAGO	FECHA SALDO
10										
11										
12										
13										
14										
15										
16										
17										
18										
19										
20										
21										
22										
23										
24										
25										
26										
27										
28										
29										
30										
31										
32										
33										
34										
35										
36										
37										
38										
39										
40										
41										
42										
43										
44										
45										
46										
47										
48										
49										
50										
51										
52										
53										
54										
55										
56										
57										
58										
59										
60										
61										
62										
63										
64										
65										
66										
67										
68										
69										
70										
71										
72										
73										
74										
75										
76										
77										
78										
79										
80										
81										
82										
83										
84										
85										
86										
87										
88										
89										
90										
91										
92										
93										
94										
95										
96										
97										
98										
99										
100										

BOLETA DE PAGO																		
EMPLEADO			MOVIMIENTOS															
IP	EP	SE	FECHA INI	FECHA FIN	FECHA INI	FECHA FIN	FECHA INI	FECHA FIN	FECHA INI	FECHA FIN	FECHA INI	FECHA FIN	FECHA INI	FECHA FIN	FECHA INI	FECHA FIN	FECHA INI	FECHA FIN

TOTALES IBC

IBC PENSION	1.600.000	IBC RIESGOS	1.800.000	IBC CAJAS	0
-------------	-----------	-------------	-----------	-----------	---

RESUMEN DE PAGO

SUBSISTEMA	CODIGO	NIT	DV	AFILIADOS	VALOR LIQUIDADO	VALOR UPC	INTERESES MOTRA	SALDOS E INCAPACIDADES DESCONTADOS	VALOR A PAGAR
AFP Administradora: 1)				1	256.000	0	0	0	256.000
CCP PENSIONES	25-14	50032004	7	1	256.000	0	0	0	256.000
EPS SURTA	EP8010	800023102	2	1	200.000	0	0	0	200.000
AFRE Administradora: 1)				1	8.400	0	0	0	8.400
POSIERIA	14-23	820011153	6	1	8.400	0	0	0	8.400
Sinan Total					494.400	0	0	0	494.400

RESUMEN PLANILLA PAGADA



IDENTIFICACION		D.V.		RAZON SOCIAL		DATOS GENERALES DEL APORTANTE	
CG 285427	0	SIRGACOM-INDUSTRIAL	ASAL	ASAL	NUMERO SUCURSAL	F. PRESENTACION	
MURDEP			0	FOOTBA-14-23	0	05/24	
FE							
ACT. ECO.		DIRECCION		EMAIL		TELEFONO	
710		CALLE 14 N. 23 34-4418	industrial@asopagos.com	7492288			

DATOS GENERALES DE LA LIQUIDACION		VALOR PAGO		INTERES X IGSS		EMISION RESALCO	
1	1172881	201700-00	484.80	0	0		

DATOS GENERALES DE LA LIQUIDACION

PERIODO PAGO	PERIODO S.M.L.D	PLANILLA	TIPO PLANILLA	FECHA PAGO	FECHA DE TRABAJO	DEPARTAMENTO	MUNICIPIO	VALOR PAGO	INTERES X IGSS	EMISION RESALCO
1172881	1172881	1172881	Z	201700-00	201700-00			484.80	0	

PERIODO PAGO	PERIODO S.M.L.D	PLANILLA	TIPO PLANILLA	FECHA PAGO	FECHA DE TRABAJO	DEPARTAMENTO	MUNICIPIO	VALOR PAGO	INTERES X IGSS	EMISION RESALCO
1172881	1172881	1172881	Z	201700-00	201700-00			484.80	0	

SOLICITUD										PENSION										RENTAS										OTROS									
SOLICITANTE		NOMBRE		DIRECCION		TEL		CORREO		FECHA		TIPO		ESTADO		MOTIVO		FECHA		TIPO		ESTADO		MOTIVO		FECHA		TIPO		ESTADO		MOTIVO							
SOLICITANTE		NOMBRE		DIRECCION		TEL		CORREO		FECHA		TIPO		ESTADO		MOTIVO		FECHA		TIPO		ESTADO		MOTIVO		FECHA		TIPO		ESTADO		MOTIVO							

SISTEMA		CODIGO		NIT		DIV		AFILIADOS		VALOR LIQUIDADO		VALOR UPC		INTERESES MORSA		SALDOS E INCAPACIDADES DESCONTADOS		VALOR A PAGAR	
AFR(Administradores: 1)		23901		805224905		8		1		384.000		0		0		0		384.000	
FORSEHUR								1		384.000		0		0		0		384.000	
EPS(Administradores: 1)		EP9018		805006427		1		1		300.000		0		0		0		300.000	
COOMEVA EPS								1		300.000		0		0		0		300.000	
APP(Administradores: 1)		14-23		86001155		5		1		12.900		0		0		0		12.900	
POSITIVA								1		12.900		0		0		0		12.900	
Gran Total								5		686.900		0		0		0		686.900	

Página 1 2017-06-09

RESUMEN PLANILLA PAGADA



DATOS GENERALES DEL APORTANTE									
IDENTIFICACION	24	PAZLA SOCAL	ASL	NOBRE SOCIAL	F. PRESENTACION				
CC	0273451	0	1	FORMA - 14-28	SUCURSA				
NUR/DEP	ES	ACT. SOC	0000	DIRECCION	PEREIRA	EMAIL	TELEFONO		
						sofones@calahorra	3114178		

DATOS GENERALES DE LA LIQUIDACION										
PERIODO PENSAR	PERIODO SALUD	FE AMILLA	TIPO PLANILLA	FECHA PAGO	CENTRO DE TRABAJO	DEPARTAMENTO	MUNICIPIO	VALOR PAGO	INTERES Y MORSA	ENTIDAD RECAUDO
2017-05	2017-05	658260	Y	2017-05-05	TURIS	TURIS	TURIS	86900	0	EMCOLOMBIA
REF. DE PAGO (PI)	FECHA LUNTE PAGO	ERFAC PLANILLA								
1	2017-05-12	Pasab								

MOVILIZACIONES										
ID	ENTRADA	FECHA INI	FECHA FIN	FECHA INI	FECHA FIN	FECHA INI	FECHA FIN	FECHA INI	FECHA FIN	FECHA INI

RESUMEN PLANILLA PAGADA

DATOS GENERALES DEL APORTANTE

IDENTIFICACION	DV	REGIMEN ESCOLAR	CLASE ESCOLAR	APL	HOBBIE SUSCRIPTA	F. PRESENTACION
00395642	4	ANEXOS A PERSONA VECINDARIA	3	6	FOBIMEX-1429	0X04
MULTIEMP	ACT. EDO	DIRECCION	CALLE	TEL. RESIDUAL	ESTAD	TELEFONO
021	Y20	CALLE 1446, 2203 ALVARO				385929



DATOS GENERALES DE LA LIQUIDACION

PERIODO PERIODO SALUD	PERIODO PLANILLA	TIPO PLANILLA	FECHA PASO	CERTIFICADO DE PAGADO	DEPARTAMENTO	MUNICIPIO	VALOR PASO	INTERES X LEGAL	SISTEMA DE LIQUIDACION
2007-08	2007-08	Y	23-7-1008	TODOS LOS DIAS	TODOS	72005	483.100	5.250	ANUAL
REF. DE PASO	FECHA LIQUIDACION	FECHA DE PAGO							
REF. DE PASO	2007-08	2007-08							

SEPTIEMBRE		NOVIEMBRE																	
DIAS	ESTADO	FECHA INC	FECHA RETI	FECHA VIG	FECHA VIG	FECHA SIN	FECHA SIN	FECHA USE	FECHA USE	FECHA LVA	FECHA LVA	FECHA VAC	FECHA VAC	FECHA VAC	FECHA VAC	FECHA VAC	FECHA VAC	FECHA VAC	
1	trabajo																		
2	vacaciones																		
3	vacaciones																		
4	vacaciones																		
5	vacaciones																		
6	vacaciones																		
7	vacaciones																		
8	vacaciones																		
9	vacaciones																		
10	vacaciones																		
11	vacaciones																		
12	vacaciones																		
13	vacaciones																		
14	vacaciones																		
15	vacaciones																		
16	vacaciones																		
17	vacaciones																		
18	vacaciones																		
19	vacaciones																		
20	vacaciones																		
21	vacaciones																		
22	vacaciones																		
23	vacaciones																		
24	vacaciones																		
25	vacaciones																		
26	vacaciones																		
27	vacaciones																		
28	vacaciones																		
29	vacaciones																		
30	vacaciones																		
31	vacaciones																		

RESUMEN PLANILLA PAGADA

DATOS GENERALES DEL AF ORYANTE			
IDENTIFICACION	01	PLANILLA SOCIAL	NUMERO SUICONSOL
CC IDENTIFICACION	9	CASES SUICONSOL SUICONSOL	SUCONSOL
MUNICIPIO	ASOLEDO	DIRECCION	TARIFICACION
664	0293	SEMANA	2014-13



DATOS GENERALES DE LA LIQUIDACION			
PROCESAMIENTO	PROCESAMIENTO	EJECUTIVA	TRABAJO PLANILLA
2014-13	2014-13	2014-13	2014-13
REF. DE PREC. PAGO	FECHA LIQUID. PAGO	FECHA DE TRABAJO	FECHA DE TRABAJO
08/10/2013	2014-13-13	2014-13	2014-13

EVALUACION		MOTIVOS																																																																																																		
1	REVENIDO	2	3	4	5	6	7	8	9	10	11	12	13	14	15	16	17	18	19	20	21	22	23	24	25	26	27	28	29	30	31	32	33	34	35	36	37	38	39	40	41	42	43	44	45	46	47	48	49	50	51	52	53	54	55	56	57	58	59	60	61	62	63	64	65	66	67	68	69	70	71	72	73	74	75	76	77	78	79	80	81	82	83	84	85	86	87	88	89	90	91	92	93	94	95	96	97	98	99	100

RESUMEN PLANILLA PAGADA

DATOS GENERALES DEL ABOGADO									
IDENTIFICACION	DV	RECON SOCIA	CLASE EDUCACION	DATE	HONORARIO	PRESENCIAL	ESTADISTICA		
CC (CONTRATO)	5	CONTRATO DE SERVICIO	1	1	FORMA-1433	1			
MODULO	ACTIVO	DIRECCION	ENVI	TELEFONO					
05-1	0350	PEREIRA	Salvador Gonzalez	3122018					



DATOS GENERALES DE LA LIQUIDACION										
PERIODO PAGAR	PERIODO SALDO	PLANILLA	PERIODO PLANILLA	PERIODO PLANILLA	PERIODO PLANILLA	PERIODO PLANILLA	PERIODO PLANILLA	PERIODO PLANILLA	PERIODO PLANILLA	PERIODO PLANILLA
2017-08	2017-08	2017-08	2017-08	2017-08	2017-08	2017-08	2017-08	2017-08	2017-08	2017-08
Nº EMP	Nº EMP	Nº EMP	Nº EMP	Nº EMP	Nº EMP	Nº EMP	Nº EMP	Nº EMP	Nº EMP	Nº EMP
1	1	1	1	1	1	1	1	1	1	1

KONEDALIS										
ID	nombre	Apellido	Apellido	Apellido	Apellido	Apellido	Apellido	Apellido	Apellido	Apellido
1	1	1	1	1	1	1	1	1	1	1

RESUMEN PLANILLA PAGADA

DATOS GENERALES DEL EMPLEADO									
IDENTIFICACION	04	RAZA SOCIAL	CLASE SOCIAL	JAL	NOMBRE ALQUILISTAL		PRESENCIA		
CC IDENTIF	0	DESCRIPCION ORGANIZACION	1	1	SECTION - 4423			SUCESOS	
NUMERO	ACT ECO	DIRECCION	EJEC		TEL FON		314415		
654	079	PERERA	347201@votad.com						



DATOS GENERALES DE LA LIQUIDACION									
PERIODO DE INICIO	PERIODO FIN	LIQUIDACION	TIPO PLANILLA	FECHA PAGOS	FECHA DE TRAMITE	NUMERO DE VOUCHER	VALOR PAGO	INTERES Y APOC	ESTADO DE LIQUIDACION
2017-06	2017-06	1500000	1	2017-06-14	1500000	1500000	1500000	0	LIQUIDADA
NO. DE EMPL	NO. DE PAGO	FECHA LIQUIDACION							
1	1500000	2017-06-14							

SEMANA		MENSUAL													
NO	DESCRIPCION	FECHA INICIO	FECHA FIN	FECHA INICIO	FECHA FIN	FECHA INICIO	FECHA FIN	FECHA INICIO	FECHA FIN	FECHA INICIO	FECHA FIN	FECHA INICIO	FECHA FIN	FECHA INICIO	FECHA FIN
10

RESUMEN PLANILLA PAGADA

DATOS GENERALES DEL APORTANTE									
IDENTIFICACION	DI	PLANILLA SOCIAL	CASE COMERC	401	NOMBRE SUScriptor	F. PRESENTACION			
DC INGRESA	0	CANTIDAD MENSUAL DE APORTACION	4	1	PROBETA - 1428	1			
MUNICIPIO	ACT. EDO	DIRECCION	BAJE		TEL. OFICINA				
651	MEC	FERRA	Siquem@caracas.com		2014412				



DATOS GENERALES DE LA LIQUIDACION											
PERIODO DE INGRESO	PERIODO DE PAGO	PLANILLA	INICIAL	FINAL	FECHA PAGO	CANTIDAD PAGA	DEPORTAMENTO	IMPORTE	VALOR PAGO	IMPORTE VENC.	ESTADO DE PAGOS
2012-2	2012-2	108064	Y		1870-010	TODOS LOS CONINGE	0	0	0	0	EMBOZADO
RENTA	RENTA	RENTA	RENTA	RENTA	RENTA	RENTA	RENTA	RENTA	RENTA	RENTA	RENTA
1	1	1	1	1	1	1	1	1	1	1	1

MISCELANEA										
ID	ENTIDAD	FECHA INGRESO	FECHA RETIRO	FECHA VENCIMIENTO	FECHA PAGO	FECHA DE PAGO	FECHA DE PAGO	FECHA DE PAGO	FECHA DE PAGO	FECHA DE PAGO
1	1	1	1	1	1	1	1	1	1	1

DESCRIPCION		MONTAJES												DESCRIPCION												MONTAJES															
		MONTAJE 1				MONTAJE 2				MONTAJE 3				MONTAJE 4				MONTAJE 5				MONTAJE 6				MONTAJE 7				MONTAJE 8											
		1	2	3	4	1	2	3	4	1	2	3	4	1	2	3	4	1	2	3	4	1	2	3	4	1	2	3	4	1	2	3	4	1	2	3	4				
TOTALS ETC		2480000				2480000				2480000				2480000				2480000				2480000				2480000				2480000				2480000				2480000			

RESUMEN DE PAGO									
SUBSISTEMA	OCASIO	NIT	DIV	AFILIADOS	VALOR EQUIPADO	VALOR UNED	INTERESES IZOPVA	SALDOS E IMPENDIDOS DESCONTADOS	VALOR A PAGAR
EPS (Administración)	202301	600224508	B	1	384.000	0	0	0	384.000
EPS (Administración)	EPSN16	309000427	1	1	300.000	0	0	0	300.000
EPS (Administración)	1423	880011153	3	1	12.800	0	0	0	12.800
Total					696.800				696.800

Página 1 2017-07-30

RESUMEN PLANILLA PAGADA

DATOS GENERALES DEL APORTANTE									
IDENTIFICACION	DV	RAZON SOCIAL	GRUPO COMPA	AUL	HEMERE ASESORIAL	F.PAGSEMANACION			
00188427	0	AUXILIARIO DE SERVICIOS	0	0	PROGRAMA - 14-23	04/CA			
NUMERO	ACT. ENO	DESCRIPCION	ENML	TELEFONO					
841	719	CALLE H. R. 23 23 ALAMOS	3491480000000000	3491480000000000					



DATOS GENERALES DE LA LICITACION									
TIPO DE CONTRATO	FECHA DE INICIO	CENTRO DE TRABAJO	FECHA DE FIN	VALOR PAGADO	INTERES X AÑO				
CONTRATO	2007-01-01	COMERCIO EXTERIOR	2007-01-01	464700	1.25				
FECHA DE INICIO	FECHA DE FIN	FECHA DE INICIO	FECHA DE FIN	FECHA DE INICIO	FECHA DE FIN				
2007-01-01	2007-01-01	2007-01-01	2007-01-01	2007-01-01	2007-01-01				

SIN EMPLEO		NO EMPLEADO											
ID	STATUS	FECHA DE INICIO	FECHA DE FIN	FECHA DE INICIO	FECHA DE FIN	FECHA DE INICIO	FECHA DE FIN	FECHA DE INICIO	FECHA DE FIN	FECHA DE INICIO	FECHA DE FIN	FECHA DE INICIO	FECHA DE FIN

RESUMEN PLANILLA PAGADA

DATOS GENERALES DEL APORTANTE									
IDENTIFICACION	0	PAIS SOCIAL	COSE COPECO	AGE	14-28	NOMBRE SUCURSAL	1	F. PRESENCIADOR	QUECH
00715482	0	ANOS DE LOS APORTADORES	6	POSITIVA	14-28				
NUMERO	NO EFECTIVO	DIRECCION	SECT	SECT		TELEFONO			
561	710	CALLE 11 No. 23 MALDONADO				343538			



DATOS GENERALES DE LA INCOLUDACION									
PRESENCIA	REPUBLICA BOLIVIANA	ESCALA	TIPO PLANILLA	FECHA PAGO	DEPARTAMENTO	MUNICIPIO	VALOR PAGO	ENTRADA	ENTRADA
1	BO	1	Y	2010-04	COCHABAMBA	COCHABAMBA	484.43	4	BOH
NUMERO	FECHA DE PAGO	FECHA DE PAGO	FECHA DE PAGO	FECHA DE PAGO	FECHA DE PAGO	FECHA DE PAGO	FECHA DE PAGO	FECHA DE PAGO	FECHA DE PAGO
1	2010-04	2010-04	2010-04	2010-04	2010-04	2010-04	2010-04	2010-04	2010-04

GENERALIDADES									
10	quech	1	BO	1	Y	2010-04	484.43	4	BOH
NUMERO	FECHA DE PAGO	FECHA DE PAGO	FECHA DE PAGO	FECHA DE PAGO	FECHA DE PAGO	FECHA DE PAGO	FECHA DE PAGO	FECHA DE PAGO	FECHA DE PAGO
10	2010-04	2010-04	2010-04	2010-04	2010-04	2010-04	2010-04	2010-04	2010-04

SISTEMA		CONSOLIDADO										DISEÑO		PROYECTO		SALUD		CSC		MISOCOS		TABLA		SEMA		ICOR		ESAC		MUN	
II	III	IV	V	VI	VII	VIII	IX	X	XI	XII	XIII	XIV	XV	XVI	XVII	XVIII	XIX	XX	XXI	XXII	XXIII	XXIV	XXV	XXVI	XXVII	XXVIII	XXIX	XXX	XXXI	XXXII	
TOTALS IBC		1.550.000										1.800.000		1.800.000		1.800.000		1.800.000		1.800.000		1.800.000		1.800.000		1.800.000		1.800.000		1.800.000	

RESUMEN DE PAGO	
ISC PERSON	1.550.000
ISC SALUD	1.800.000
ISC EMERGENCIAS	1.800.000
ISC OTRAS	0

SUBSISTEMA	CODIGO	MIP	DW	ANILABDOS	VALOR EXCLUIDO	VALOR UPIC	INTERESES MORB.	SAUDOS E INCAPACIDADES DESCONTADOS	VALOR A PAGAR
REP/AM/INT/REG-3	26-14	93028904	7	1	258.000	0	0	0	258.000
COE PERIODES				1	258.000	0	0	0	258.000
EPS/REG/INT/REG-1	EP/REG	82008202	2	1	200.000	0	0	0	200.000
EPS SURA				1	8.400	0	0	0	8.400
REP/AM/INT/REG-3	14-23	92001185	6	1	8.400	0	0	0	8.400
PUESTIVA				1	404.400	0	0	0	404.400

bra

RESUMEN PLANILLA PAGADA

DATOS GENERALES DEL APORTANTE										
IDENTIFICACION	07	PAQUENSO	CLASE	EDUCADO	ARE	ACQUANTE SUCEDENTE	F. PRESTACIONES	0	0	0
CO 2108 921	0	AVANCECOSTRUCADORENRENOVACION	0	0	ZONITONIA - 1423	4	GNVA			
SALVADORA	NO TIENE	DIRECCION	ENQUE		TELEFONO					
834	718	CALLE FIN. 2725 ALVARO	Xanabhem-Quetzaltenango		82326					



DATOS GENERALES DE LA CUANTIA										
PERIODO	PERIODO SALIDA	CUANTIA	TIPO CUANTIA	FECHA PAGADA	SENIOR DE TRABAJO	SEMPRE PAGAMENTO	IMPORTE	VALOR PAGO	ATESES X AÑO	IMPORTE PAGADO
1	10/2018	1000000	X	20/18	1000000	1000000	1000000	1000000	0	1000000

DETALLE DE PAGOS										
NO	Asignado	1000000	1000000	1000000	1000000	1000000	1000000	1000000	1000000	1000000

EQUIPADO		NOVENAJES												DISE		PENSION		GRATIS		OTR		RESERVA		MATERIA		SERVICIO		SALUD		OTROS				
INSTRUMENTOS	VALOR	FECHA INI	FECHA FIN	VALOR	FECHA INI	FECHA FIN	VALOR	FECHA INI	FECHA FIN	VALOR	FECHA INI	FECHA FIN	VALOR	FECHA INI	FECHA FIN	VALOR	FECHA INI	FECHA FIN	VALOR	FECHA INI	FECHA FIN	VALOR	FECHA INI	FECHA FIN	VALOR	FECHA INI	FECHA FIN	VALOR	FECHA INI	FECHA FIN	VALOR	FECHA INI	FECHA FIN	VALOR

TOTALS IBC		IBC PENSION	IBC SALUD	IBC RESERVA	IBC OTRAS
	5300.000	1380.000	1380.000	1380.000	0

RESUMEN DE PAGO									
SUBSISTEMIA	COPIAS	NIT	DV	AFLADOS	VALOR LIQUIDADO	VALOR UPTC	INTERESES FONDA	SALDOS E INCUPLICACIONES DESCONTADOS	VALOR A PAGAR
EPAD (Instituciones)	2514	90038004	7	1	268.000	0	0	0	268.000
SOLVENSIONES					200.000	0	0	0	200.000
SAF (Instituciones)	1	80098782	2	1	200.000	0	0	0	200.000
IPS SUPA					8.500	0	0	0	8.500
TICOMINSA (Instituciones)	1428	88011153	8	1	468.400	0	0	0	468.400
OTROS									
Total					936.400	0	0	0	936.400

RESUMEN PLANILLA PAGADA

DATOS GENERALES DEL APORTANTE									
IDENTIFICACION	DIR	Razon Social		BASE	COBERT	ACT	NOMBRE APOYADO		F. PRESENTACION
RECONOSCI	2	CONTRIBUCION TRABAJADORES		6	0	ACT. CURR. - 1433			GWCA
MUNICIPIO	ACT. EXO	DIRECCION		EMAIL		TEL. FONO		CELULAR	
001	TH3	CARR. 14 23 2015 203 401 401 401 401 401		FONO/CELULAR DE					



DATOS GENERALES DE LA REMUNERACION										
PERIODO	REGION SALUD	RAMA	TIPO FAMILIA	FECHA PAZO	CENTRO DE TRABAJO	DEPARTAMENTO	TODOS	MANTENIMIENTO	VALOR PAZO	MENORES A PORIA
01/01/09	RUE DE PASO	ERIZADIAS	E	2012-01-13	TORONTELO SANTOS	TORONTELO	0	0	600.000	0
NETIVO	RUE DE PASO	FECHA ULTIMO PAZO	ERIZADIAS	2011-10-31	PAZOS					
3	ERIZADIAS	2011-10-31	PAZOS							

MENSUALES																			
30	ERIZADIAS	FECHA INIC	FECHA FIN	FECHA INIC	FECHA FIN	FECHA INIC	FECHA FIN	FECHA INIC	FECHA FIN	FECHA INIC	FECHA FIN	FECHA INIC	FECHA FIN	FECHA INIC	FECHA FIN	FECHA INIC	FECHA FIN	FECHA INIC	FECHA FIN
		2012-01	2012-01	2012-01	2012-01	2012-01	2012-01	2012-01	2012-01	2012-01	2012-01	2012-01	2012-01	2012-01	2012-01	2012-01	2012-01	2012-01	2012-01

RESUMEN PLANILLA PAGADA

DATOS GENERALES DEL APORTANTE									
Identificación	DV	Fecha Emisión	Clave	Código	Age	Nombre	Sociedad	Presencia	Planilla
01000564	2	03/05/2014	B	0	AGE SUB-1403				
Multiples	ACT. ECO.	DESCRIPCION	FECHA		TELÉFONO				
03.1	7110	02/5 14 2 20 03 27 03 col Banco Psc	Psc@viva.com		2453555				



DATOS GENERALES DE LA LIQUIDACION										
Fecha Pagada	Periodo Salud	Clave	Tipo Planilla	Fecha Pago	Centro de Trabajo	Departamento	Municipio	Valor Pago	Intereses y Aportes	Entidad Acreditada
2014	01/2014	0100	E	20140408	BOGOTÁ	BOGOTÁ	BOGOTÁ	1.242.903	0	DIANCOLOMBIA
Nº de Planilla	Fecha Emisión	Fecha Límite	Estado							
2	18/03/2014	2014/04/15	Pagada							

DETALLE DE PAGOS										
ID	Estado	Fecha Límite	Fecha Emisión	Fecha Pago	Fecha Límite	Fecha Pago	Fecha Límite	Fecha Pago	Fecha Límite	Fecha Pago
1	01	18/03/2014	18/03/2014	20140408	18/03/2014	20140408	18/03/2014	20140408	18/03/2014	20140408
2	01	18/03/2014	18/03/2014	20140408	18/03/2014	20140408	18/03/2014	20140408	18/03/2014	20140408

SISTEMA	CODIGO	NIT	DIV	APELLIDOS	VALOR LIQUIDADO	VALOR UPB	INTERESES MORA	SALDOS E INCAPACIDADES DISCONTINUOS	VALOR A PAGAR	RESUMEN DE PAGO	
										BO PREVISION	BO SALUD
RES	25-14	600335004	7		544.000	0	0	0	544.000	3.400.000	3.400.000
RES	230304	600224903	8		192.000	0	0	0	192.000	3.400.000	3.400.000
RES	230304	600224903	8		392.000	0	0	0	392.000	3.400.000	3.400.000
RES	230304	600224903	8		17.000	0	0	0	17.000	3.400.000	3.400.000
RES	230304	600224903	8		136.000	0	0	0	136.000	3.400.000	3.400.000
RES	230304	600224903	8		136.000	0	0	0	136.000	3.400.000	3.400.000
RES	230304	600224903	8		66.000	0	0	0	66.000	3.400.000	3.400.000
RES	230304	600224903	8		68.000	0	0	0	68.000	3.400.000	3.400.000
RES	230304	600224903	8		102.000	0	0	0	102.000	3.400.000	3.400.000
RES	230304	600224903	8		102.000	0	0	0	102.000	3.400.000	3.400.000
RES	230304	600224903	8		1.292.000	0	0	0	1.292.000	3.400.000	3.400.000

Página 1 2017-09-06

138

RESUMEN PLANILLA PAGADA

DATOS GENERALES DEL APOSTANTE											
Identificación	001	Fecha Social		Clase Párrafo		M.A.		Nombre Social		E. Prestación	
Relación	2	Concepto Mutuo		B		A.L. 2014-14 43		6		Ampla	
Mujer	ACT. EOP	Disposición		Ejemplar		Módulo de Control		Teléfono		Módulo	
ETC	TRAB	Código 11.1.23.2015.210		Estadística por		Módulo de Control		Módulo		Módulo	



DATOS GENERALES DE LA LIQUIDACIÓN											
Periodo	Periodo Saludo	Familia		Tipo de Familia		Fecha Pago		Centro de Trabajo		Dispositivo	
2017-01-01	2017-01-01	1161099		E		2017-01-01		TODOS LOS DÍAS		TODOS	
H. EOP	H. EOP	F. EOP		F. EOP		F. EOP		F. EOP		F. EOP	
2	3190036	2017-06-30		F. EOP		F. EOP		F. EOP		F. EOP	

Módulos											
0	Excedido	Excedido	Excedido	Excedido	Excedido	Excedido	Excedido	Excedido	Excedido	Excedido	Excedido
1	Excedido	Excedido	Excedido	Excedido	Excedido	Excedido	Excedido	Excedido	Excedido	Excedido	Excedido
2	Excedido	Excedido	Excedido	Excedido	Excedido	Excedido	Excedido	Excedido	Excedido	Excedido	Excedido

VALUANDO:		NOVEMBRES												DICIEMBRE		TOTAL							
FECHA	ING	FECHA REC	FECHA REC	FECHA REC	FECHA REC	FECHA REC	FECHA REC	FECHA REC	FECHA REC	FECHA REC	FECHA REC	FECHA REC	FECHA REC	FECHA REC	FECHA REC	FECHA REC	FECHA REC	FECHA REC	FECHA REC	FECHA REC	FECHA REC	FECHA REC	
TOTALES IBC																							
3.400,000		3.400,000		3.400,000		3.400,000		3.400,000		3.400,000		3.400,000		3.400,000		3.400,000		3.400,000		3.400,000		3.400,000	

RESUMEN DE PAGO									
SISTEMA	CODIGO	NIT	DV	AFLIADOS	VALOR LIQUIDADO	VALOR UPG	INTERESES MORA	SALDOS E INCAPACIDADES DESCONTADOS	VALOR A PAGAR
afiliados: 2)									
YES	2E-14	600336004	7	1	546,000	0	0	0	546,000
	230801	600229628	9	1	192,000	0	0	0	192,000
afiliados: 2)									
	EP-8005	600604157	2	1	426,000	0	0	0	426,000
		600295140	6	1	108,000	0	0	0	108,000
afiliados: 1)									
	14-28	600261664	9	2	17,000	0	0	0	17,000
afiliados: 1)									
IR PASADIVA	OCF44	691460000	1	2	196,000	0	0	0	196,000
afiliados: 1)									
IR PASADIVA	PAAREVA	699990094	1	2	68,000	0	0	0	68,000
afiliados: 1)									
PAICAF		699999728	2	2	162,000	0	0	0	162,000
					4,282,000	0	0	0	4,282,000

Página 1 2017-03-04

ohi

RESUMEN PLANILLA PAGADA

DATOS GENERALES DEL APORTANTE									
IDENTIFICACION	DV	IMPONEN	CUANTIA	VALOR	NO	NO	NO	NO	NO
FE ESTIMADA	2	CONTRIBUCION	5	ANEXO	14-88				
NOMBRE	ACI ECO	REGIMEN	GENERAL	TEL.FONO	245555				
DIRECCION	7110	CALLE 14 N 2270 831 COL. BARRIO							



DATOS GENERALES DE LA LIQUIDACION										
PERIODO DE PAGOS	2017-07	PLANILLA	FECHA DE PAGOS	2017-07-16	VALOR PAGADO	1.421.800	AGUAS	0	RENTAS	0
FECHA DE PAGOS	2017-07-16	FECHA DE PAGOS	2017-07-16							

ID	EMPLEADO	FECHA DE INGRESO	FECHA DE RETIRO	FECHA DE VENCIMIENTO	FECHA DE INGRESO	FECHA DE RETIRO	FECHA DE VENCIMIENTO	FECHA DE INGRESO	FECHA DE RETIRO	FECHA DE VENCIMIENTO	FECHA DE INGRESO	FECHA DE RETIRO	FECHA DE VENCIMIENTO
1													
2													

RESUMEN PLANILLA PAGADA

DATOS GENERALES DEL APORTANTE									
IDENTIFICACION	01	RAZON SOCIAL		ESTADO CIVIL	SEXO	FECHA DE NACIMIENTO		EDAD	FECHA DE EGRESO
NUMERO	2	CONTRIBUYENTE UNICO		0	0	AÑO SERA - 14-08			AMERICA
MAJADER	ACT. EGRO 7110	DIRECCION		CATEGORIA		SALARIO		VALOR EGRO	
661		CALLE 14 23 352 JARDIN DE LOS ROSALES		PAGO		2714818		2714818	

DATOS GENERALES DE LA EJECUCION

PERIODO	PERIODO	PLAZA	TIPO DE FAMILIA	FECHA DE PAGO	SECCION DE TRABAJO	DEPARTAMENTO	MODALIDAD	VALOR PAGO	INTERES MORSA	INTERES RESERVA
01/01/98	01/01/98	1084778	ACTIVO	1084778	ACTIVO	ACTIVO	ACTIVO	1155300	0	0
02/01/98	02/01/98	1084778	ACTIVO	1084778	ACTIVO	ACTIVO	ACTIVO	1155300	0	0

INDICADORES											
0	0	0	0	0	0	0	0	0	0	0	0
0	0	0	0	0	0	0	0	0	0	0	0

145

SISTEMA	CODIGO	NIT	DV	AFILIADOS	VALOR LIQUIDADO	VALOR UNO	INTERESES MORTA	SALDOS E INCAPACITACIONES DISCONIZADOS	VALOR A PAGAR	RESUMEN DE PAGO													
										IBO PERSONA	IBO SALUD	IBO RESGOS	IBO CAJAS	IBO	IBO	IBO	IBO	IBO	IBO	IBO	IBO		
										3.050.000	3.050.000	3.050.000	3.050.000	3.050.000	3.050.000	3.050.000	3.050.000	3.050.000	3.050.000	3.050.000	3.050.000	3.050.000	3.050.000

SISTEMA	CODIGO	NIT	DV	AFILIADOS	VALOR LIQUIDADO	VALOR UNO	INTERESES MORTA	SALDOS E INCAPACITACIONES DISCONIZADOS	VALOR A PAGAR	RESUMEN DE PAGO													
										IBO PERSONA	IBO SALUD	IBO RESGOS	IBO CAJAS	IBO	IBO	IBO	IBO	IBO	IBO	IBO	IBO		
RES	25-14	90038004	7	2	488.000	0	0	0	488.000	0	0	0	0	0	0	0	0	0	0	0	0	0	0
RES	230301	800224009	8	1	328.000	0	0	0	328.000	0	0	0	0	0	0	0	0	0	0	0	0	0	0
RES	EP9018	030301157	2	2	281.200	0	0	0	562.400	0	0	0	0	0	0	0	0	0	0	0	0	0	0
RES	EP9005	030201440	6	1	282.000	0	0	0	564.000	0	0	0	0	0	0	0	0	0	0	0	0	0	0
RES	14-28	80028501	9	2	16.000	0	0	0	32.000	0	0	0	0	0	0	0	0	0	0	0	0	0	0
RES	CCF44	80140000	1	2	122.000	0	0	0	244.000	0	0	0	0	0	0	0	0	0	0	0	0	0	0
RES	PASENA	80059003	1	2	91.000	0	0	0	182.000	0	0	0	0	0	0	0	0	0	0	0	0	0	0
RES	PANORF	80909003	2	2	91.500	0	0	0	183.000	0	0	0	0	0	0	0	0	0	0	0	0	0	0
										1.158.800	1.158.800	1.158.800	1.158.800	1.158.800	1.158.800	1.158.800	1.158.800	1.158.800	1.158.800	1.158.800	1.158.800	1.158.800	

Página 1 2017-05-19



NRO INT: 263353

MUNICIPIO DE PEREIRA

NIT 8914600302

ORDEN DE PAGO PARCIAL No. 27160 De 23/11/2017 Por 157.845.397,00

CANCELACION FACTURA DE VENTA No 003 DE NOVIEMBRE 23/2017

ACTA No.: 23331 de 23/11/2017 C. Pago TESORERIA

DEPENDENCIA : SECRETARIA DE DESARROLLO SOCIAL Y POLITICO

PROYECTO : "Implementación de estrategias enfocadas al bienestar del adulto mayor del Municipio de Pereira.
A FAVOR DE: CONSORCIO ADULTO MAYOR 2016 C.C o NIT 901038966

CONTRATO DE CONSULTORIA No 2453 de 23/03/2017 P=250.548.249,00

ELABORAR LOS DISEÑOS EN FASE 3 PARA LA CONSTRUCCION DE LOS CENTROS VIDA DEL ADULTO MAYOR UBICADOS EN LAS COMUNAS EL OSO EL RIO Y ORIENTE DEL MUNICIPIO DE PEREIRA

VALOR A PAGAR Ciento Cincuenta Y Siete Millones Ochocientos Cuarenta Y Cinco Mil Trescientos Noventa Y Siete Pesos M/Cte.

IMPUESTO RETENCIÓN EN FUENTE POR ICA 3011 189.490.272,00 0,55 1.042.196,00

IMPUESTO RETENCIÓN EN FUENTE POR ICA 510 36.003.152,00 15,00 5.400.473,00

IMPUESTO RETENCIÓN EN FUENTE POR ICA 510 189.490.272,00 0,55 1.042.196,00

IMPUESTO RETENCIÓN EN FUENTE POR ICA 3011 189.490.272,00 0,55 1.042.196,00

IMPUESTO RETENCIÓN EN FUENTE POR ICA 510 189.490.272,00 6,00 11.369.416,00

IMPUESTO RETENCIÓN EN FUENTE POR ICA 510 189.490.272,00 6,00 11.369.416,00

IMPUESTO RETENCIÓN EN FUENTE POR ICA 510 189.490.272,00 6,00 11.369.416,00

IMPUESTO RETENCIÓN EN FUENTE POR ICA 510 189.490.272,00 6,00 11.369.416,00

IMPUESTO RETENCIÓN EN FUENTE POR ICA 510 189.490.272,00 6,00 11.369.416,00

IMPUESTO RETENCIÓN EN FUENTE POR ICA 510 189.490.272,00 6,00 11.369.416,00

IMPUESTO RETENCIÓN EN FUENTE POR ICA 510 189.490.272,00 6,00 11.369.416,00

IMPUESTO RETENCIÓN EN FUENTE POR ICA 510 189.490.272,00 6,00 11.369.416,00

IMPUESTO RETENCIÓN EN FUENTE POR ICA 510 189.490.272,00 6,00 11.369.416,00

IMPUESTO RETENCIÓN EN FUENTE POR ICA 510 189.490.272,00 6,00 11.369.416,00

IMPUESTO RETENCIÓN EN FUENTE POR ICA 510 189.490.272,00 6,00 11.369.416,00

IMPUESTO RETENCIÓN EN FUENTE POR ICA 510 189.490.272,00 6,00 11.369.416,00

IMPUESTO RETENCIÓN EN FUENTE POR ICA 510 189.490.272,00 6,00 11.369.416,00

IMPUESTO RETENCIÓN EN FUENTE POR ICA 510 189.490.272,00 6,00 11.369.416,00

IMPUESTO RETENCIÓN EN FUENTE POR ICA 510 189.490.272,00 6,00 11.369.416,00

IMPUESTO RETENCIÓN EN FUENTE POR ICA 510 189.490.272,00 6,00 11.369.416,00

IMPUESTO RETENCIÓN EN FUENTE POR ICA 510 189.490.272,00 6,00 11.369.416,00

IMPUESTO RETENCIÓN EN FUENTE POR ICA 510 189.490.272,00 6,00 11.369.416,00

IMPUESTO RETENCIÓN EN FUENTE POR ICA 510 189.490.272,00 6,00 11.369.416,00

IMPUESTO RETENCIÓN EN FUENTE POR ICA 510 189.490.272,00 6,00 11.369.416,00

IMPUESTO RETENCIÓN EN FUENTE POR ICA 510 189.490.272,00 6,00 11.369.416,00

IMPUESTO RETENCIÓN EN FUENTE POR ICA 510 189.490.272,00 6,00 11.369.416,00

IMPUESTO RETENCIÓN EN FUENTE POR ICA 510 189.490.272,00 6,00 11.369.416,00

IMPUESTO RETENCIÓN EN FUENTE POR ICA 510 189.490.272,00 6,00 11.369.416,00

IMPUESTO RETENCIÓN EN FUENTE POR ICA 510 189.490.272,00 6,00 11.369.416,00

IMPUESTO RETENCIÓN EN FUENTE POR ICA 510 189.490.272,00 6,00 11.369.416,00

IMPUESTO RETENCIÓN EN FUENTE POR ICA 510 189.490.272,00 6,00 11.369.416,00

IMPUESTO RETENCIÓN EN FUENTE POR ICA 510 189.490.272,00 6,00 11.369.416,00

IMPUESTO RETENCIÓN EN FUENTE POR ICA 510 189.490.272,00 6,00 11.369.416,00

IMPUESTO RETENCIÓN EN FUENTE POR ICA 510 189.490.272,00 6,00 11.369.416,00

IMPUESTO RETENCIÓN EN FUENTE POR ICA 510 189.490.272,00 6,00 11.369.416,00

IMPUESTO RETENCIÓN EN FUENTE POR ICA 510 189.490.272,00 6,00 11.369.416,00

IMPUESTO RETENCIÓN EN FUENTE POR ICA 510 189.490.272,00 6,00 11.369.416,00

IMPUESTO RETENCIÓN EN FUENTE POR ICA 510 189.490.272,00 6,00 11.369.416,00

IMPUESTO RETENCIÓN EN FUENTE POR ICA 510 189.490.272,00 6,00 11.369.416,00

Cuenta	Debe	Haber	Descripción
161501007	225.493.424,	0,	Centros de Vida Adulto Mayor - Com
243627002	0,	1.042.196,	Retención de impuesto de Industria y
244024003	0,	3.158.171,	Acta de recibo PARCIAL 197119 CONTRATO DE CONSU
244024001	0,	4.210.896,	Acta de recibo PARCIAL 197119 CONTRATO DE CONSU
243625002	0,	5.400.473,	Acta de recibo PARCIAL 197119 CONTRATO DE CONSU
243603002	0,	11.369.416,	Acta de recibo PARCIAL 197119 CONTRATO DE CONSU
142012001	0,	57.648.027,	Acta de recibo PARCIAL 197119 CONTRATO DE CONSU
2417001	0,	132.664.246,	Acta de recibo PARCIAL 197119 CONTRATO DE CONSU
Sumas iguales	225.493.424	225.493.424	
DEPENDENCIA DE ORIGEN			

IMPUTACION CONTABLE CXP

Total obligación 157.845.397,00

943 Recursos Balance Estampilla Pro Adulto Mayor 157.845.397,00

C. Costo Proyecto Rubro Nombre Fondo Valor

COMPROMISO 3045 IMPUTACION PRESUPUESTO Fecha: 23/03/2017

NETO A GIRAR 132.664.246,00

Act. Cree: 157.845.397,00

ESTAMPILLA PROBIENESTAR DEL ADULTO MAYOR SUPERIOR 30 SMLV

ESTAMPILLA PROCLTURA ACUERDO N° 23/2014

RETENCIÓN EN FUENTE POR ICA 3011 189.490.272,00 0,55 1.042.196,00

RETENCIÓN EN FUENTE POR ICA 510 36.003.152,00 15,00 5.400.473,00

RETENCIÓN EN FUENTE POR ICA 510 189.490.272,00 6,00 11.369.416,00

RETENCIÓN EN FUENTE POR ICA 510 189.490.272,00 6,00 11.369.416,00

RETENCIÓN EN FUENTE POR ICA 510 189.490.272,00 6,00 11.369.416,00

RETENCIÓN EN FUENTE POR ICA 510 189.490.272,00 6,00 11.369.416,00

RETENCIÓN EN FUENTE POR ICA 510 189.490.272,00 6,00 11.369.416,00

RETENCIÓN EN FUENTE POR ICA 510 189.490.272,00 6,00 11.369.416,00

RETENCIÓN EN FUENTE POR ICA 510 189.490.272,00 6,00 11.369.416,00

RETENCIÓN EN FUENTE POR ICA 510 189.490.272,00 6,00 11.369.416,00

RETENCIÓN EN FUENTE POR ICA 510 189.490.272,00 6,00 11.369.416,00

RETENCIÓN EN FUENTE POR ICA 510 189.490.272,00 6,00 11.369.416,00

RETENCIÓN EN FUENTE POR ICA 510 189.490.272,00 6,00 11.369.416,00

RETENCIÓN EN FUENTE POR ICA 510 189.490.272,00 6,00 11.369.416,00

RETENCIÓN EN FUENTE POR ICA 510 189.490.272,00 6,00 11.369.416,00

RETENCIÓN EN FUENTE POR ICA 510 189.490.272,00 6,00 11.369.416,00

RETENCIÓN EN FUENTE POR ICA 510 189.490.272,00 6,00 11.369.416,00

RETENCIÓN EN FUENTE POR ICA 510 189.490.272,00 6,00 11.369.416,00

RETENCIÓN EN FUENTE POR ICA 510 189.490.272,00 6,00 11.369.416,00

RETENCIÓN EN FUENTE POR ICA 510 189.490.272,00 6,00 11.369.416,00



NRO INT: 263253

MUNICIPIO DE PEREIRA

NIT 8914800302

ORDEN DE PAGO

ORDEN DE PAGO PARCIAL No. 27160 De 23/11/2017 Por 157.845.397,00
CANCELACION FACTURA DE VENTA No 003 DE NOVIEMBRE 23/2017
ACTA No.: 23331 de 23/11/2017 C. Pago TESORERIA

DIRECCION DE CONTADURIA		Fecha de entrada
Revisado por :	Fecha de salida	
TESORERIA GENERAL		
Fecha de entrada	Fecha : Autorización financiera	Firma
	Paguese : Tesorero	



ACTA DE RECIBO PARCIAL No. 23331

EL (LOS) INTERVENTOR (ES) O SUPERVISOR (ES) ABAJO FIRMANTE (S) DEL CONTRATO DE

CONSULTORIA Nro. 2453

CERTIFICA(N) QUE:

El contratista CONSORCIO ADULTO MAYOR 2016 con identificación 901038966 ha cumplido a satisfacción con el objeto del contrato, demás obligaciones inherentes a él y con las obligaciones parafiscales, salud, pensión y riesgos profesionales derivados CONTRATO DE CONSULTORIA en referencia.

De acuerdo al CONTRATO DE CONSULTORIA se establece que:

Fecha firma	23/03/2017	Valor orden gasto	250.548.249
Fecha iniciación	17/07/2017	Pagos efectuados y Ent.Alm no pagada	75.164.475
Fecha Terminación	30/08/2017	Valor acta	157.845.397
Duración	CUARENTA Y CINCO DIAS A PARTIR DE LA SUSCRIPCIÓN DEL ACTA DE INICIO	Saldo pendiente	17.538.377

OBJETO DEL CONTRATO:

ELABORAR LOS DISEÑOS EN FASE 3 PARA LA CONSTRUCCION DE LOS CENTROS VIDA DEL ADULTO MAYOR UBICADOS EN LAS COMUNAS EL OSO EL RIO Y ORIENTE DEL MUNICIPIO DE PEREIRA

BIENES Y SERVICIOS RECIBIDOS MEDIANTE LA PRESENTE ACTA

CANCELACION FACTURA DE VENTA No 003 DE NOVIEMBRE 23/2017

Item	Descripción Detalle Contrato	Valor	Iva
1	REALIZAR LOS ESTUDIOS Y DISEÑOS EN FASE III PARA LA CONSTRUCCION DE LOS CENTROS VIDA DEL ADULTO MAYOR UBICADOS EN LAS COMUNAS EL OSO RIO OTUN Y ORIENTE DEL MUNICIPIO DE PEREIRA	189.490.272	36.003.152
Total:		189.490.272	36.003.152
Total recibido		225.493.424	
- Amortización de anticipo		67.648.027	
Valor Ciento Cincuenta y Siete Millones Ochocientos Cuarenta y Cinco Mil Treientos Noventa y Siete Pesos M/Cte.		75.164.475	
Valor del Anticipo		75.164.475	
Valor Acumulado Amortización Anticipo		67.648.027	

Nota: El tercero es NO Declarante

Para constancia se firma en pereira el: 23/11/2017

144



1. INFORMACION GENERAL DEL CONTRATO

Contratista	CONSORCIO ADULTO MAYOR 2016
Informe de Actividades N°	1
Periodo	2017
Número del Contrato	2453
Objeto:	ELABORAR LOS DISEÑOS EN FASE 3 PARA LA CONSTRUCCION DE LOS CENTROS VIDA DEL ADULTO MAYOR UBICADOS EN LAS COMUNAS EL OSO, EL RIO Y ORIENTE DEL MUNICIPIO DE PEREIRA.
Plazo	45 dias
Valor Total del Contrato	\$250.548.249,00
Valor del Periodo del Informe	\$225.493.424
Fecha de Inicio	17 de julio de 2017
Fecha de Terminación	30 de agosto de 2017
Proyecto	Centros Vida Adulto Mayor
Supervisor	Milton Hurtado Garcia
Dependencia	Secretaría De Infraestructura

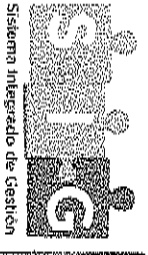



2. DESARROLLO DEL CONTRATO

OBJETIVOS O ALCANCES DEL CONTRATO	ACTIVIDAD DESARROLLADA CENTRO VIDA ADULTO MAYOR COMUNA OTUN	REGISTRO	OBSERVACIONES
ESQUEMA BASICO ARQUITECTONICO	<p>DISEÑO ARQUITECTONICO:</p> <p>Los tres proyectos Centro Vida, se diseñan con base a los lineamientos acordados con la Secretaría de Desarrollo que incluyen las necesidades de cada sector, los posibles usuarios de cada proyecto, y en general la normativa específica para este tipo de proyectos. Teniendo en cuenta lo anterior, se definen unos criterios iniciales de áreas de cada proyecto, cantidad de usuarios que van a utilizar los proyectos, espacios necesarios de uso, orientación y características generales</p> <p>ESTUDIO DE SUELOS:</p> <p>Zona con importantes espesores de vertimientos libres, de los cuales se identifican desechos, basuras y escombros predominando en el lado occidental del predio con espesores mayores a 9,5 m, en el lado oriental este espesor es de 1,4 m siendo aun un valor considerable. Estos vertidos descansan al parecer sobre lentas de conglomerado de carácter fluvio-volcánico y matriz soportado, no hay un espesor característico de cenizas volcánicas y al nivel freático se encuentra entre -1,5 m y -4,5 m.</p> <p>Según recomendación del estudio de suelos se realizó sustitución en sub-base tipo lavas al 100% del proctor modificado para mejorar la capacidad de soporte en cimentaciones superficiales.</p> <p>TOPOGRAFIA:</p> <p>El área de este proyecto se desarrolla sobre una zona de pendientes moderadas a abruptas, tendiendo a ser originalmente una tribueta del río otún con grandes espesores de depósitos, basuras y escombros los cuales afectan la homogeneidad del terreno. Las cajas y cámaras de inspección se encuentran ubicadas en la cra 2, cra 2a, y calle 30 bis. Se identifican un ostramiento y unas escaleras ubicados en el predio.</p>		

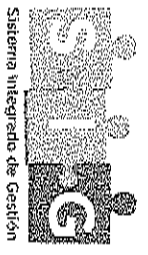



OBJETIVOS O ALCANCES DEL CONTRATO	ACTIVIDAD DESARROLLADA	REGISTRO	OBSERVACIONES
<p>ESQUEMA BASICO ARQUITECTONICO</p>	<p style="text-align: center;">CENTRO VIDA ADULTO MAYOR COMUNA VILLAVICENCIO</p> <p>DISEÑO ARQUITECTONICO:</p> <p>Los tres proyectos Centro Vida, se diseñan con base a los lineamientos acordados con la Secretaría de Desarrollo que incluyen las necesidades de cada sector, los posibles usuarios de cada proyecto, y en general la normativa específica para este tipo de proyectos. Entiendo en cuenta lo anterior, se definen unos criterios iniciales de áreas de cada proyecto, cantidad de usuarios que van a utilizar los proyectos, espacios necesarios de uso, orientación y características generales</p> <p>ESTUDIO DE SUELOS:</p> <p>Terreno caracterizado por un relieve plano, conformado por rellenos o vertidos, dispuestos sobre una ladera de geometría irregular, materiales blandos identificados.</p> <p>Se encuentran dos capas de vertidos, la primera es de desechos y escombros con un espesor de 1,6m, luego un llamo relativamente limpio con contenido de materia orgánica de 6,2 m de espesor, estos se almacenan sobre una capa de cenizas que no supera los 2 m de espesor, luego hay unos lentes de conglomerado de disposición relativamente heterogénea con espesores superiores a los 20m.</p> <p>El nivel freático no se identificó en ninguno de los sondeos.</p> <p>TOPOGRAFIA:</p> <p>El área de este proyecto se desarrolla sobre un terreno plano contiguo a una ladera con pendientes abruptas debido a esto deben realizarse grandes movimientos de tierra.</p> <p>Se identifica en el área del predio un parqueadero contiguo a una cancha correspondiente a la sede deportiva Villavicencio, también hay un cerramiento en manpostería y unas escaleras en el área correspondiente al predio.</p> <p>Las cámaras de inspección se encuentran en la calle 4 y en cra 7 bis.</p>		

CONSORCIO ADULTO MAYOR 2016

NIT. 901.038.966-2
 Calle 14 No. 23-26 Local 203 - Tel: 345 5558
 Edificio Alamos Plaza, Pereira, Risaralda

NOMBRE: MUNICIPIO DE PEREIRA

NIT/C.C.: 891.480.030

DIRECCION: CARRERA 7 # 19-55 P. 9

CIUDAD: PEREIRA

TELEFONO: 324.80.3

CUENTA:

CONCEPTO:

VALOR TOTAL

VR. CONTRATO No. 2453 DEL 23 MARZO-2017
 CUYO OBJETO ES: "ELABORAR LOS DISEÑOS EN FASE 3 PARA LA CONSTRUCCION
 DE LOS CENTROS DE VIDA DEL ADULTO MAYOR UBICADOS EN LA COMUNAS
 EL OSO, EL RIO Y ORIENTE DEL MUNICIPIO DE PEREIRA

dejen autorización del Participo:
 \$ 3.516.448

VALOR TOTAL	\$ 25.054.82
SUBTOTAL	21.054.47
IVA	4.000.35
TOTAL	\$ 25.054.82

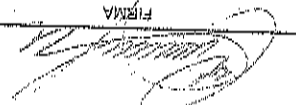
FIRMA: 

FIRMA DE QUIEN RECIBE/C.O NIT.

AutORIZACION Numeración de facturación: DIAN No. 18782004198023 Fecha 2017/07/27 Autorización del No. 1 al No. 50
 ESTA FACTURA DE VENTA ES UN TITULO VALOR CONFORME A LA LEY 1291 DE 2008. El cliente acepta que
 las personas que firman la presente factura de venta tienen autorización para ello y por lo tanto en este acto son
 representantes del cliente el cual se hace responsable de la cancelación.

Entidad Registrada en el Registro de la Cámara de Comercio de Pereira. NIT. 100365181

FECHA DE FACTURA: AÑO 2017 MES 12 DIA 12

FACTURA DE VENTA No. 0051

POLIZA DE GARANTIA UNICA DE CUMPLIMIENTO EN FAVOR DE ENTIDADES ESTATALES - DECRETO 1082 DE 2015 - DSC.02.82

POLIZA NO: 580-47-994000040842 ANEXO: 0

NUMERO ELECTRONICO PARA PAGOS 5802721015

AGENCIA EXPEDIDORA: PEREIRA COD AGENCA: 580 RANG: 47

TPO DE MOVIMIENTO: EXPEDICION

TPO DE IMPRESION: IMPRESION

FECHA DE EMISION: DIA: 27 MES: 03 AÑO: 2017

FECHA DE EXPIRACION: DIA: 27 MES: 03 AÑO: 2017

MONEDA: CONSORCIO ADJUTO MAYOR 2 16

DIRECCION: CL 14 N 23 26 LC 203 ALAMOS BL

CUBULA: PEREIRA, RISARALDA

IDENTIFICACION: NIT: 991.038.966-2

TELEFONO: 3214818

AGENCIACION: MUNICIPIO DE PEREIRA

IDENTIFICACION: NIT: 891.480.030-2

AGENCIACION: MUNICIPIO DE PEREIRA

IDENTIFICACION: NIT: 891.480.030-2

DESCRIPCION AMPAROS

DESCRIPCION AMPAROS	FECHA DE EMISION	FECHA DE EXPIRACION	SUMA ASSEGUADA
SURTIIMIENTO	27/03/2017	15/11/2017	50.129.648.50
ANTICIPO	27/03/2017	15/09/2017	120.164.474.70
PAGO DE SALVOS, PRESTACIONES SOCIALES E IND	27/03/2017	15/05/2020	120.054.804.90
CALIDAD DEL SERVICIO	27/03/2017	15/05/2020	19.156.414.70

VIJENCIA DESDE: VIJENCIA HASTA

UNION TEMPORAL Y CONSORCIO

DE LEON NARANJO, JUAN CARLOS ANTONIO - NIT: 851408329

DE SIETE S.A.S. - NIT: 25.008

PARTE: 25.008

PARTE: 75.008

BENEFICIARIOS - MUNICIPIO DE PEREIRA

NIT: 851408329

OBJETO DE LA GARANTIA

EL OBJETO DE LA PRESENTE POLIZA SE GARANTIZAR EL PAGO DE LOS SERVICIOS DESTACADOS DEL INCUMPLIMIENTO DE LAS OBLIGACIONES Y CARGO DEL CONTRATISTA DESTACADO DEL CONTRATO DE CONSULTORIA No 2453 DE 2017 (CONCURSO DE MERITOS NO 130/2016) CERRANDO ENTRE LAS PARTES, SELECCIONADO CON ELABORAR LOS DISEÑOS EN FASE 3 PARA LA CONSTRUCCION DE LOS CERROS ALTO DEL ABUJO MAYOR UBICADOS EN LAS COMUNAS DE OSO, EL RIO Y ORIENTE DEL MUNICIPIO DE PEREIRA DE CONCORDANCIA CON EL PLIEGO DE CONDICIONES QUE RIGIO EL CORRESPONDIENTE PROCESO DE SELECCION.

VALOR ASSEGUADO TOTAL: \$ ****325.493.424.10

VALOR PRIMARIAL: \$ *****954.485

GASTOS EXCEPCION: \$ *****9.000.00

VALOR ASSEGUADO: \$ *****1.146.488

NUMERO INTERMEDARIO: 7253

CLAVE: 7253

VALOR ASSEGUADO: 100.00

NUMERO COMANIA CONASEGUO CEDIDO

PARTE

VALOR ASSEGUADO



FIRMA ASSEGUADOR

FIRMA TOMADOR

Asseguradora Solidaria pensando en su tranquilidad, lo invita a consultar la autenticidad de su poliza ingresando a la pagina www.solidaria.com.co servicios en linea, o bien, acudir a su oficina de cumplimiento.

DIRECCION NOTIFICACION ASSEGUADORA: Calle 100 No. 54-46 Fase 6 y 12 Bogota

CLIENTE

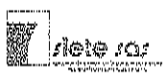
 ALCALDÍA DE PEREIRA	CONSORCIO ADULTO MAYOR 2016 ELABORAR LOS DISEÑOS EN FASE 3 PARA LA CONSTRUCCION DE LOS CENTROS VIDA DEL ADULTO MAYOR UBICADOS EN LAS COMUNAS EL OSO, EL RIO Y ORIENTE DEL MUNICIPIO DE PEREIRA	 JDL INSTITUCION DE DISEÑO ARQUITECTOS	 siete sas
--	--	--	--

AM-005A-2017

Pereira, 30 agosto 2017

Señores
ALCALDÍA DE PEREIRA

Sr. **MAURICIO RESTREPO LONDOÑO**
Secretario de infraestructura.

Atención
Ing. Milton Hurtado
Secretaría de Infraestructura.

**REF. ELABORAR LOS DISEÑOS EN FASE 3 PARA LA CONSTRUCCION DE
LOS CENTROS VIDA DEL ADULTO MAYOR UBICADOS EN LAS COMUNAS EL
OSO, EL RIO Y ORIENTE DEL MUNICIPIO DE PEREIRA.**

ASUNTO: BALANCE DE ANTICIPO

Cordial saludo.

De acuerdo con lo descrito en la Cláusula Cuarta: Valor y Forma de Pago del contrato de la referencia, nos permitimos presentar el Balance de anticipo, por un valor de setenta y cinco millones ciento sesenta y cuatro mil cuatrocientos setenta y cinco pesos M/cte. \$ 75.164.475 equivalente al 30% del valor básico del contrato.



ALCALDÍA DE PEREIRA

CONSORCIO ADULTO MAYOR 2016

ELABORAR LOS DISEÑOS EN FASE 3 PARA LA CONSTRUCCION DE LOS CENTROS VIDA DEL ADULTO MAYOR UBICADOS EN LAS COMUNAS EL OSO, EL RIO Y ORIENTE DEL MUNICIPIO DE PEREIRA



INVERSION DE ANTICIPO

DESCRIPCION	MES 1	MES 2	VALOR TOTAL	%
Costos Directos Fijos	\$ 8.480.285	\$ 8.480.285	\$ 16.960.570	23%
Costos Directos Personal especializado	\$ 12.000.000	\$ 31.200.000	\$ 43.200.000	57%
Costos indirectos	\$ 10.500.000	\$ 4.503.905	\$ 15.003.905	20%
VALOR	\$ 30.980.285	\$ 44.184.190	\$ 75.164.475	100%



BALANCE DE ANTICIPO

Vr. Anticipo	\$ 75.164.475
Vr. Amortización presenta acta	\$ 75.164.475
Saldo	\$ 0.0

Para el manejo de los recursos recibidos en calidad de anticipo del contrato de la referencia, se dispone de la cuenta corriente No. 723-709763-56 de Bancolombia, a nombre de CONSORCIO ADULTO MAYOR con NIT: 901.038.966-2

Cordialmente.

Juan Carlos de León
Representante Legal
CONSORCIO ADULTO MAYOR 2016

 <p>ALCALDÍA DE PEREIRA</p>	<p>CONSORCIO ADULTO MAYOR 2016 ELABORAR LOS DISEÑOS EN FASE 3 PARA LA CONSTRUCCION DE LOS CENTROS VIDA DEL ADULTO MAYOR UBICADOS EN LAS COMUNAS EL OSO, EL RIO Y ORIENTE DEL MUNICIPIO DE PEREIRA</p>	 <p>JCDL ARQUITECTOS</p>	 <p>Restrepo</p>
--	--	---	---

AM-005A-2017

Pereira, 30 agosto 2017

Señores
ALCALDÍA DE PEREIRA

Sr. **MAURICIO RESTREPO LONDOÑO**
Secretario de infraestructura.

Atención
Ing. Milton Hurtado
Secretaría de Infraestructura.

REF. ELABORAR LOS DISEÑOS EN FASE 3 PARA LA CONSTRUCCION DE LOS CENTROS VIDA DEL ADULTO MAYOR UBICADOS EN LAS COMUNAS EL OSO, EL RIO Y ORIENTE DEL MUNICIPIO DE PEREIRA.

ASUNTO: BALANCE DE ANTICIPO

Cordial saludo.

De acuerdo con lo descrito en la Cláusula Cuarta: Valor y Forma de Pago del contrato de la referencia, nos permitimos presentar el Balance de anticipo, por un valor de setenta y cinco millones ciento sesenta y cuatro mil cuatrocientos setenta y cinco pesos M/cte. \$ 75.164.475 equivalente al 30% del valor básico del contrato.



ALCALDÍA DE PEREIRA

CONSORCIO ADULTO MAYOR 2016

ELABORAR LOS DISEÑOS EN FASE 3 PARA LA CONSTRUCCION DE LOS CENTROS VIDA DEL ADULTO MAYOR UBICADOS EN LAS COMUNAS EL OSO, EL RIO Y ORIENTE DEL MUNICIPIO DE PEREIRA



INVERSION DE ANTICIPO

DESCRIPCION	MES 1	MES 2	VALOR TOTAL	%
Costos Directos Fijos	\$ 8.480.285	\$ 8.480.285	\$ 16.960.570	23%
Costos Directos Personal especializado	\$ 12.000.000	\$ 31.200.000	\$ 43.200.000	57%
Costos Indirectos	\$ 10.500.000	\$ 4.503.905	\$ 15.003.905	20%
VALOR	\$ 30.980.285	\$ 44.184.190	\$ 75.164.475	100%

BALANCE DE ANTICIPO

Vr. Anticipo	\$ 75.164.475
Vr. Amortización presenta acta	\$ 75.164.475
Saldo	\$ 0.0

Para el manejo de los recursos recibidos en calidad de anticipo del contrato de la referencia, se dispone de la cuenta corriente No. 723-709763-56 de Bancolombia, a nombre de CONSORCIO ADULTO MAYOR con NIT: 901.038.966-2

Cordialmente.

Juan Carlos de León
Representante Legal
CONSORCIO ADULTO MAYOR 2016





RESUMEN PLANILLA PAGADA

DATOS GENERALES DEL APORTANTE										
IDENTIFICACION	NO	PAIS SOCIA	CLASE CONTRATO	APL	NOMBRE SUICURSOR	F. PRESENTACION				UNICA
815530888	2	COLOMBIA	5	0	AP. SUIC. - 84-28					
REINSEP	ACT. ELEC.	DIRECCION	EMAIL		TELEFONO					
861	7400	96B N. 22.281C 281 #edfclmss.pst	p.abovaya@atn.com		845552					

DATOS GENERALES DE LA LIQUIDACION									
PERIODO RESUMEN	FECHA INICIO	FECHA FIN	VALOR PAGO	ENTIDAD REDACTORA					
2017-10	2017-10	2017-10	1587.130	0					
FECHA DE PAGO	FECHA DE PAGO	FECHA DE PAGO	FECHA DE PAGO	FECHA DE PAGO					
2017-10-17	2017-10-17	2017-10-17	2017-10-17	2017-10-17					

DETALLE DE PAGOS									
NO	EMPRESA	FECHA INICIO	FECHA FIN	FECHA INICIO	FECHA FIN	FECHA INICIO	FECHA FIN	FECHA INICIO	FECHA FIN
	ASOPAGOS S.A.	2017-10-17	2017-10-17	2017-10-17	2017-10-17	2017-10-17	2017-10-17	2017-10-17	2017-10-17
<p>VALOR PAGO: 1587.130</p> <p>ENTIDAD REDACTORA: 0</p>									

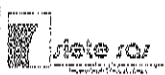
 ALCALDÍA DE PEREIRA	<p align="center">CONSORCIO ADULTO MAYOR 2016</p> <p align="center">ELABORAR LOS DISEÑOS EN FASE 3 PARA LA CONSTRUCCION DE LOS CENTROS VIDA DEL ADULTO MAYOR UBICADOS EN LAS COMUNAS EL OSO, EL RIO Y ORIENTE DEL MUNICIPIO DE PEREIRA</p>	 JCDL ARCHITECTOS	
--	---	--	---

RAAM-009-2017

Pereira, 12 diciembre de 2017

Señores:

ALCALDÍA DE PEREIRA
Risaralda.

LUIS FERNANDO SALAZAR
Secretaria de Desarrollo

REF. ELABORAR LOS DISEÑOS EN FASE 3 PARA LA CONSTRUCCION DE LOS CENTROS VIDA DEL ADULTO MAYOR UBICADOS EN LAS COMUNAS EL OSO, EL RIO Y ORIENTE DEL MUNICIPIO DE PEREIRA

ASUNTO: ENTREGA DOCUMENTOS FACTURA No.005 PROYECTO CENTROS VIDA ADULTO MAYOR.

Cordial saludo

Por medio de la presente se realiza entrega de los siguientes documentos:

1. Factura No. 005
2. Informe de actividades consultoría
3. Registro único tributario.
4. Certificado de aportes: salud, pensión, ARL y parafiscales firmado por contador.
5. Fotocopia tarjeta profesional
6. Certificado vigente antecedentes de la junta central de contadores.
7. Contrato.
8. Compromiso presupuestal
9. Aprobación de pólizas
10. Acta de inicio.
11. Certificación bancaria
12. Asignación supervisor contrato de consultoría No. 2453 del 23 de marzo de 2017.
13. Pago de aportes: salud, pensión, ARL, parafiscales.
14. 2 CD con archivos digitales.



Atentamente,

JUAN CARLOS DE LEÓN
 Representante Legal
 CONSORCIO ADULTO MAYOR 2016

CALLE 14 No. 23-26 Lc 203 Edificio Álamos Plaza Teléfono (6) 321 48 18

Pereira, Colombia.

Email: jcdlproyect@hotmail.com

 ALCALDÍA DE PEREIRA	<p align="center">CONSORCIO ADULTO MAYOR 2016</p> <p align="center">ELABORAR LOS DISEÑOS EN FASE 3 PARA LA CONSTRUCCION DE LOS CENTROS VIDA DEL ADULTO MAYOR UBICADOS EN LAS COMUNAS EL OSO, EL RIO Y ORIENTE DEL MUNICIPIO DE PEREIRA</p>	 JDI <small>ARCHITECTOS</small>	 <small>proyectos</small>
---	---	---	---

Pereira, Octubre 19 de 2017

CERTIFICACION

La presente para certificar que el CONSORCIO ADULTO MAYOR 2016, con NIT: 901.038.966-2 ha dado cumplimiento oportuno y se encuentra al día en el pago de los aportes y demás obligaciones legales que le corresponden respecto del sistema de seguridad social; salud, pensión, ARL y cuando ha sido el caso con los aportes parafiscales, al Servicio Nacional de Aprendizaje SENA, Instituto Colombiano de Bienestar Familiar y Cajas de Compensación Familiar, durante los últimos seis (06) meses.

Para constancia se firma en Pereira, a los DIECINUEVE (19) días del mes de OCTUBRE de 2017.

Atentamente,

JUAN CARLOS DE LEÓN NARANJO
 C.C. 79.154.427
 R.L. CONSORCIO ADULTO MAYOR 2016

ADRIANA CASTRILLON LONDOÑO
 CONTADOR PUBLICO
 T.P. 60425-T



NRO INT: 269428

MUNICIPIO DE PEREIRA
NIT 8914800302
ORDEN DE PAGO

178

ORDEN DE PAGO FINAL No. 33235 De 13/12/2017 Por 17.538.377,00

CANCELACION FACTURA DE VENTA No 005 DE DICIEMBRE 12/2017

ACTA No.: 28936 de 13/12/2017 C. Pago TESORERIA

DEPENDENCIA : SECRETARIA DE DESARROLLO SOCIAL Y POLITICO
PROYECTO : "Implementación de estrategias enfocadas al bienestar del adulto mayor del Municipio de Pereira.
A FAVOR DE: CONSORCIO ADULTO MAYOR 2016 C.C o Nit 901038966
CONTRATO DE CONSULTORIA No 2453 de 23/03/2017 Po250.548.249,00

ELABORAR LOS DISEÑOS EN FASE 3 PARA LA CONSTRUCCION DE LOS CENTROS VIDA DEL ADULTO MAYOR UBICADOS EN LAS COMUNAS EL OSO EL RIO Y ORIENTE DEL MUNICIPIO DE PEREIRA

VALOR A PAGAR Diecisiete Millones Quinientos Treinta Y Ocho Mil Trescientos Setenta Y Siete Pesos M/Cte. **17.538.377,00**

Impuesto	RETENCIONES EFECTUADAS			Valor	Total deducciones
	Actividad	Base	%		
RETEIVA	510	4.000.350,00	15,00	600.053,00	1.979.122,00
RETE. FUENTE POR ICA	3011	21.054.475,00	0,55	115.800,00	
RETEFUENTE	510	21.054.475,00	6,00	1.263.269,00	

Act. Cree: **NETO A GIRAR 15.559.255,00**

IMPUTACION PRESUPUESTO

C. PROMISO 3045 Fecha. 23/03/2017

C. Costo	Proyecto	Rubro	Nombre	Fondo	Valor
1109	****	3 014 11 29	Grupos de Especial Interes	943 Recursos Balance Estampilla Pro Adulto Mayor	17.538.377,00
Total obligación					17.538.377,00

IMPUTACION CONTABLE CXP

Cuenta	Débito	Crédito	Descripción
161501007	25.054.825,	0,	Centros de Vida Adulto Mayor - Com Acta de recibo FINAL 202724 CONTRATO DE CONSULT
243627002	0,	115.800,	Retención de impuesto de industria y Acta de recibo FINAL 202724 CONTRATO DE CONSULT
243625002	0,	600.053,	Impuesto a las ventas retenido por ct Acta de recibo FINAL 202724 CONTRATO DE CONSULT
243603002	0,	1.263.269,	Honorarios Acta de recibo FINAL 202724 CONTRATO DE CONSULT
142012001	0,	7.516.448,	Anticipos sobre contratos Acta de recibo FINAL 202724 CONTRATO DE CONSULT
24-001	0,	15.559.255,	Proyectos de Inversion Acta de recibo FINAL 202724 CONTRATO DE CONSULT

Sumas Iguales **25.054.825 25.054.825**

DEPENDENCIA DE ORIGEN

Ordenó :

SECRETARIA DE HACIENDA

ACTA LIQUIDACION DE CONSULTORIA

CONTRATO	ACEPTACION DE OFERTA 2453 DE 2017	PLAZO:	45 DIAS CALEND
OBJETO:	ELABORAR LOS DISEÑOS EN FASE 3 PARA LA CONSTRUCCION DE LOS CENTROS VIDA DEL ADULTO MAYOR UBICADOS EN LAS COMUNAS EL OSO, EL RIO Y ORIENTE DEL MUNICIPIO DE PEREIRA.	INICIO:	17 DE JULIO DE 2017
		SUSPENSION:	
		FINAL:	30 DE AGOSTO DE 2017
		REINICIO:	
VALOR CONTRATO:	\$ 250.548.249	TERMINACION VER. REAL:	30 DE AGOSTO DE 2017
VALOR ANTICIPO:	\$ 75.164.475		
VALOR ADICION:		SUPERVISOR	MILTON HURTADO
VALOR EJECUTADO:	\$ 250.548.249		

ESTADO GENERAL DE RECIBO DE LA OBRA

El MUNICIPIO DE PEREIRA y el CONSORCIO ADULTO MAYOR 2016, se celebró el contrato de MÍNIMA CUANTÍA 2453 DEL 23 DE MARZO DE 2017, por la suma total de \$ 250.548.249,00

El contratista cumplió a satisfacción con todas las obligaciones generales establecidas por el MUNICIPIO DE PEREIRA contrato 2453 y obligaciones específicas de acuerdo al ítem ejecutado, de acuerdo con el acta de recibo a satisfacción suscrita por el interventor o supervisor, situación evidenciada en los informes mensuales de supervisión o interventoría.

El Municipio de Pereira se reserva la revisión de trabajos o bienes durante la vigencia de las garantías y realizar las reclamaciones de ley a que haya lugar.

BALANCE FINANCIERO DEL CONTRATO

De acuerdo a las ordenes de pago, las cuales reposan en los archivos de las Instituciones Educativas, el balance financiero del contrato es el siguiente:

VALOR DEL CONTRATO		VALOR ACTAS DE OBRA	
Valor inicial del Contrato	250.548.249	Valor acta 1	\$ 225.483.424
Valor adiciones		Valor acta 2	\$ 25.054.825
Valor Ajustes		Valor acta 3	
Saldo sin ejecutar		Valor acta 4	
		Valor acta 5	
		Valor acta 6	
VALOR FINAL CONTRATO:	250.548.249	VALOR TOTAL ACTAS:	\$ 250.548.249

BALANCE DEL ANTICIPO

Valor Anticipo	75.164.475	Amortizacion acta 1	67.648.028
		Amortizacion acta 2	7.516.447
		Amortizacion acta 3	
		Amortizacion acta 4	
		Amortizacion acta 5	
		Amortizacion acta 6	
SUMAS IGUALES:	75.164.475		75.164.475

GARANTIAS:

AMPARO	POLIZA	VIGENCIA		CUANTIA
		DESDE	HASTA	
CUMPLIMIENTO DEL CONTRATO	ASEGURADORA SOLIDARIA No. 590-47-994000040942	27-mar-17	15-nov-17	\$ 50.109.649,80
BUEN MANEJO Y CORRECTA INVERSION DEL ANTICIPO	ASEGURADORA SOLIDARIA No. 590-47-994000040942	27-mar-17	15-sep-17	\$ 75.164.474,70
PROVIDA DEL SERVICIO	ASEGURADORA SOLIDARIA No. 590-47-994000040942	27-mar-17	15-may-20	\$ 75.164.474,70
SERVICIOS Y PRESTACIONES SOCIALES	ASEGURADORA SOLIDARIA No. 590-47-994000040942	27-mar-17	15-may-20	\$ 25.054.824,90

OBSERVACIONES, RECLAMOS, PAZ Y SALVO

El contratista manifiesta que durante la ejecución del contrato no surgieron situaciones que generaran desequilibrio económico, por lo cual las Instituciones Educativas quedan exentas de cualquier reclamación presente o futura al respecto.

Las partes declaran para efectos de la liquidación del presente contrato, que se encuentran a paz y salvo por todo concepto y por lo tanto no dan objeto a reclamación alguna.

Para constancia se firma en Pereira a los

JUAN CARLOS DE LEÓN NARANJO
 CONSORCIO ADULTO MAYOR 2016
 Representante Legal

12 DIC 2017

MILTON HURTADO GARCIA
 Supervisor

PUBLICADO
EN EL
BOLETIN OFICIAL
7.0. ENL 2017