

Informe de gestión primer semestre de 2012

Secretaría de Infraestructura



ALCALDÍA DE PEREIRA

¡POR UNA
PEREIRA MEJOR!

Intervenciones vía La Florida



ALCALDÍA DE PEREIRA

¡POR UNA
PEREIRA MEJOR!

Vía La Florida sector Bocatoma

- Construcción de obras de protección para estabilizar la banca de la vía que de Pereira conduce al corregimiento de La Florida.
- Valor del contrato: \$ 1.432.557.739,00
- Valor interventoría: \$ 95.874.000,00
- Fecha terminación: 18 marzo de 2012



ALCALDÍA DE PEREIRA

¡POR UNA
PEREIRA MEJOR!



ANTES



ALCALDÍA DE PEREIRA

¡POR UNA
PEREIRA MEJOR!



Después



ALCALDÍA DE PEREIRA

¡POR UNA
PEREIRA MEJOR!

Vía La Florida Sector Altos del Otún

- Construcción de obras de protección para estabilizar la banca vía que de Pereira conduce al corregimiento de La Florida a la altura del barrio Altos del Otún.
- Valor del contrato: \$ 422.351.446,00
- Valor interventoría: \$ 36.050.016,00
- Fecha terminación: 12 febrero de 2012



ALCALDÍA DE PEREIRA

¡POR UNA
PEREIRA MEJOR!

Antes



ALCALDÍA DE PEREIRA

¡POR UNA
PEREIRA MEJOR!

Después



ALCALDÍA DE PEREIRA

¡POR UNA
PEREIRA MEJOR!

Vía La Florida sector Pimpollo

- Construcción de obras de protección para estabilizar la banca vía que de Pereira conduce al corregimiento de La Florida a la altura de Pimpollo
- Valor del contrato: \$ 410.029.963,00
- Valor interventoría: \$ 51.734.407,00
- Fecha terminación: 29 febrero de 2012



ALCALDÍA DE PEREIRA

¡POR UNA
PEREIRA MEJOR!

Antes



ALCALDÍA DE PEREIRA

¡POR UNA
PEREIRA MEJOR!

Después



ALCALDÍA DE PEREIRA

¡POR UNA
PEREIRA MEJOR!

Vía La Florida sector San José

- Construcción de obras de protección para estabilizar la banca de la vía que de Pereira conduce al corregimiento de La Florida a la altura de la vereda San José.
- Valor del contrato: \$ 380.766.053,00
- Valor interventoría: \$ 44.527.026,00
- Fecha terminación: 29 febrero de 2012



ALCALDÍA DE PEREIRA

¡POR UNA
PEREIRA MEJOR!

Antes



ALCALDÍA DE PEREIRA

¡POR UNA
PEREIRA MEJOR!

Después



ALCALDÍA DE PEREIRA

¡POR UNA
PEREIRA MEJOR!

Vía La Florida entre vereda la Bananera y Centro Poblado

- Realizar la construcción de muros, cunetas, canales y obras complementarias para estabilizar las zonas afectadas por la ola invernal entre la vereda la Bananera y el Centro Poblado del Corregimiento de la Florida.
- PROCESO DE CONTRATACIÓN: Unidad Nacional Para la Gestión del Riesgo de Desastres – UNGRD
- Valor del contrato: \$ 199.974.708,00
- Valor interventoría: \$ 13.136.129



ALCALDÍA DE PEREIRA

¡POR UNA
PEREIRA MEJOR!

Sector contiguo al monta llantas ANTES



ALCALDÍA DE PEREIRA

¡POR UNA
PEREIRA MEJOR!

DESPUÉS



ALCALDÍA DE PEREIRA

¡POR UNA
PEREIRA MEJOR!

Construcción de muro Contiguo al Polideportivo ANTES



ALCALDÍA DE PEREIRA

¡POR UNA
PEREIRA MEJOR!

DESPUÉS



ALCALDÍA DE PEREIRA

¡POR UNA
PEREIRA MEJOR!

Recuperación de Transversal ANTES



ALCALDÍA DE PEREIRA

¡POR UNA
PEREIRA MEJOR!

DESPUÉS



ALCALDÍA DE PEREIRA

¡POR UNA
PEREIRA MEJOR!



**KOKOSILK
ANTES**



ALCALDÍA DE PEREIRA

¡POR UNA
PEREIRA MEJOR!

DESPUÉS



ALCALDÍA DE PEREIRA

¡POR UNA
PEREIRA MEJOR!

Estabilización de talud Antigua Bocatoma



ALCALDÍA DE PEREIRA

¡POR UNA
PEREIRA MEJOR!

Vía La Florida sector Peñas Blancas

- Construcción de obras de protección para estabilizar la banca de la vía que de Pereira conduce al corregimiento de La Florida a la altura del sector de Peñas Blancas.
- Valor del contrato: \$ 1.196.951.323,00
- Valor interventoría: \$ 108.442.484
- Fecha terminación: 29 febrero de 2012



ALCALDÍA DE PEREIRA

¡POR UNA
PEREIRA MEJOR!



Antes



ALCALDÍA DE PEREIRA

¡POR UNA
PEREIRA MEJOR!

Muro en construcción



ALCALDÍA DE PEREIRA

¡POR UNA
PEREIRA MEJOR!

INVERSIÓN TOTAL VÍA LA FLORIDA

SECTOR	VALOR CONTRATO	VALOR INTERVENTORÍA	TOTAL
SECTOR BOCATOMA	\$ 1.432.557.739,00	\$ 95.874.000,00	\$ 1.528.431.739,00
SECTOR ALTOS DEL OTÚN	\$ 422.351.446,00	\$ 36.050.016,00	\$ 458.401.462,00
SECTOR PIMPOLLO	\$ 410.029.963,00	\$ 51.734.407,00	\$ 461.764.370,00
SECTOR SAN JOSÉ	\$ 380.766.053,00	\$ 44.527.026,00	\$ 425.293.079,00
ENTRE BANANERA Y CENTRO POBLADO	\$ 199.974.708,00	\$ 13.136.129,00	\$ 213.110.837,00
SECTOR PEÑAS BLANCAS	\$ 1.196.951.323,00	\$ 108.442.484,00	\$ 1.305.393.807,00
TOTAL	\$ 4.042.631.232,00	\$ 349.764.062,00	\$ 4.392.395.294,00



ALCALDÍA DE PEREIRA

¡POR UNA
PEREIRA MEJOR!

Recuperación de corredores

viales



**Recuperación de
corredores viales**



ALCALDÍA DE PEREIRA

¡POR UNA
PEREIRA MEJOR!



Recuperación de
corredores viales



RECUPERACIÓN TRAMO VIAL ENTRE LA GLORIETA DE BELMONTE Y EL ACCESO A MERCASA



ALCALDÍA DE PEREIRA

¡POR UNA
PEREIRA MEJOR!



En la capital de la República el Alcalde Enrique Vásquez gestionó que la firma Autopistas del Café asumiera la reparación del tramo de la vía entre la Glorieta de Belmonte o del Pollo y el Acceso a MERCASA.

Se estima que el concesionario invertirá cerca de \$2.000 millones de pesos en las obras que se iniciarán en los próximos días. Esta gestión la hizo el Alcalde ante la Agencia Nacional de Infraestructura (ANI) que aprobó la inclusión de esta obra en los trabajos que ejecutará Autopistas del Café.

Este logro representa un significativo ahorro de recursos municipales que serán invertidos este mismo año en la rehabilitación del primer tramo de la vía Pereira- Alcalá



ALCALDÍA DE PEREIRA

¡POR UNA
PEREIRA MEJOR!



Recuperación de
corredores viales

ESTADO ACTUAL DE LA VÍA



ALCALDÍA DE PEREIRA

PEREIRA MEJOR!

INICIO DE OBRA





INICIO DE OBRA



ALCALDÍA DE PEREIRA

¡POR UNA
PEREIRA MEJOR!



MEJORAMIENTO DE LA VÍA PEREIRA - ALCALÁ TRAMO COMPRENDIDO ENTRE LA UNIDAD INTERMEDIA DE SALUD DE CUBA Y LA IGLESIA DE SAN JOAQUÍN



ALCALDÍA DE PEREIRA

¡POR UNA
PEREIRA MEJOR!

Valor obra: \$1.820 millones

Valor interventoría: \$ 118 millones

Valor total proyecto: \$1.938 millones

Fuentes de financiación: Alcaldía de Pereira
Gobernación de Risaralda

Características técnicas: Pavimento rígido de
espesor 23 cm. Sub base granular
de 22 c.m

Sección a construir: Calzada 7 m. de ancho
Andén 1.5 m de ancho



ALCALDÍA DE PEREIRA

¡POR UNA
PEREIRA MEJOR!

ESTADO ACTUAL DE LA VÍA



ALCALDÍA DE PEREIRA

ESTADO ACTUAL DE LA VÍA



ALCALDÍA DE PEREIRA

PEREIRA MEJOR!



INICIO PLAN DE RECUPERACIÓN DE CORREDORES VIALES REC (Plazo 90 días)



ALCALDÍA DE PEREIRA

¡POR UNA
PEREIRA MEJOR!

FASE 1 SECTOR ZONA CENTRO

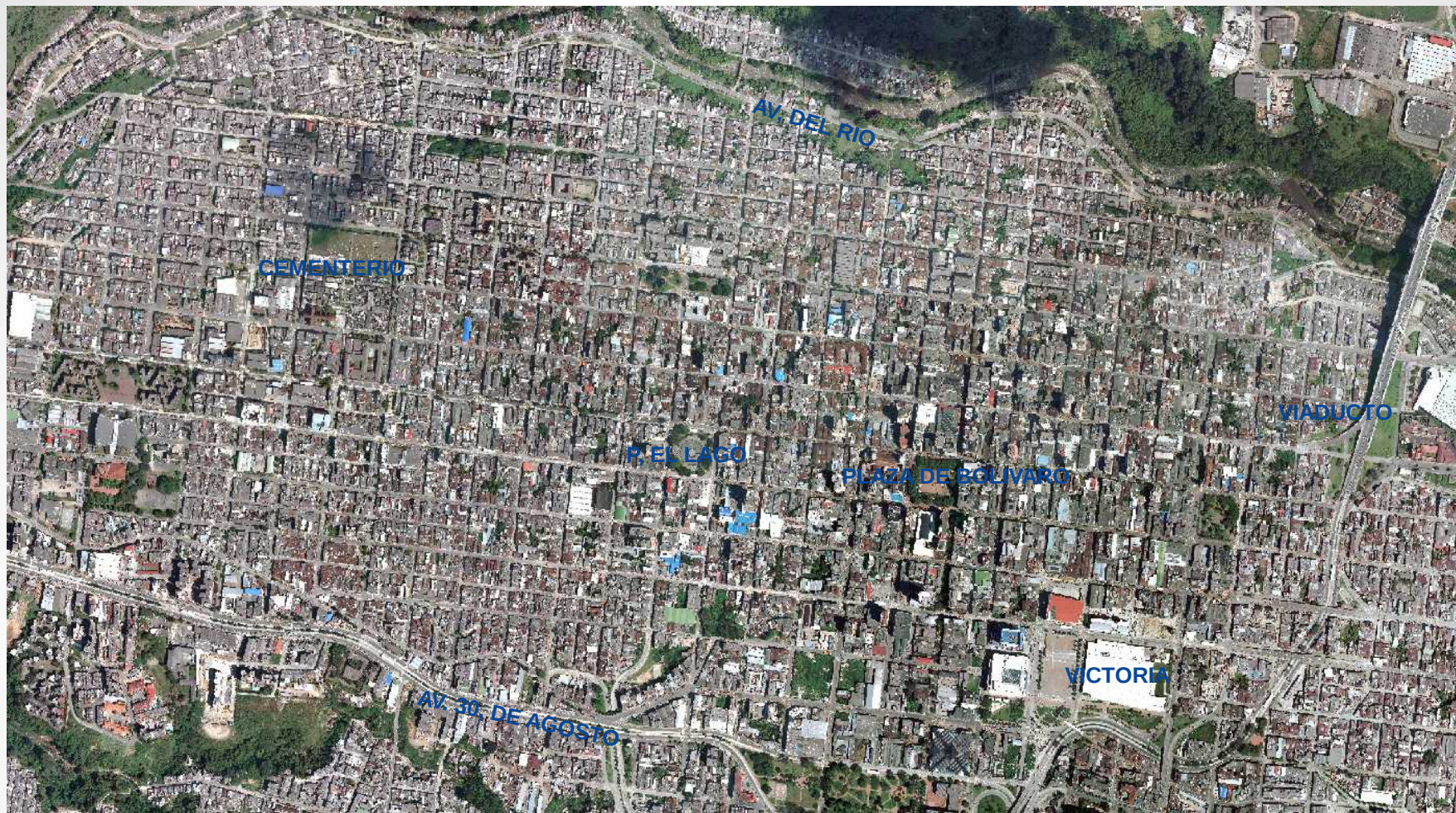

ALCALDÍA DE PEREIRA

¡POR UNA
PEREIRA MEJOR!

AV. 30 DE AGOSTO

AVENIDA 30 DE AGOSTO	DESDE LA VILLA HASTA LA GOBERNACION	RECUPERACION DE 1200 M2 DE PAVIMENTO EN ASFALTO	\$92'721,360
-----------------------------	--	--	---------------------



ALCALDÍA DE PEREIRA

¡POR UNA
PEREIRA MEJOR!

CORREDOR RICAURTE

AVENIDA RICAURTE

**ENTRE CALLE 14 Y
AVENIDA JUAN B
GUTIERREZ**

**RECUPERACION
DE 40 PLACAS DE
PAVIMENTO
HIDRAULICO CON
UNA AREA
APROXIMADA DE
800 M2**

\$188'176,000

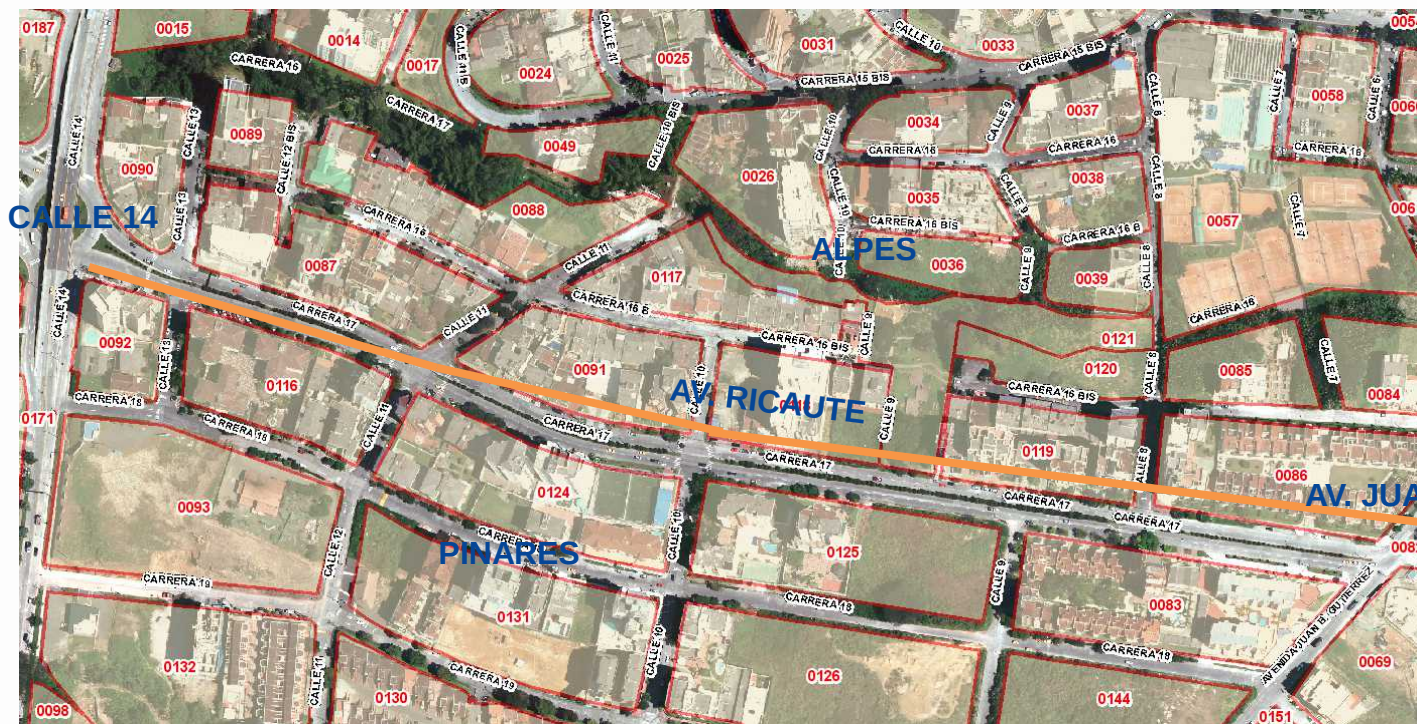

ALCALDÍA DE PEREIRA

PEREIRA MEJOR!

CORREDOR SAN JORGE

CORREDOR SAN JORGE	CARRERA 6 ENTRE CALLES 33 A 38	RECUPERACION DE 2000 M2 DE PAVIMENTO EN ASFALTO Y 100 M2 DE CONCRETO HIDRAULICO	\$178'057,600
---------------------------	---------------------------------------	--	----------------------



CORREDOR SAN JORGE

CORREDOR SAN JORGE	CARRERA 4 ENTRE CALLES 11 A 31	RECUPERACION DE 540 M2 DE PAVIMENTO EN ASFALTO Y 570 M2 DE	\$175'800,012
---------------------------	---------------------------------------	---	----------------------

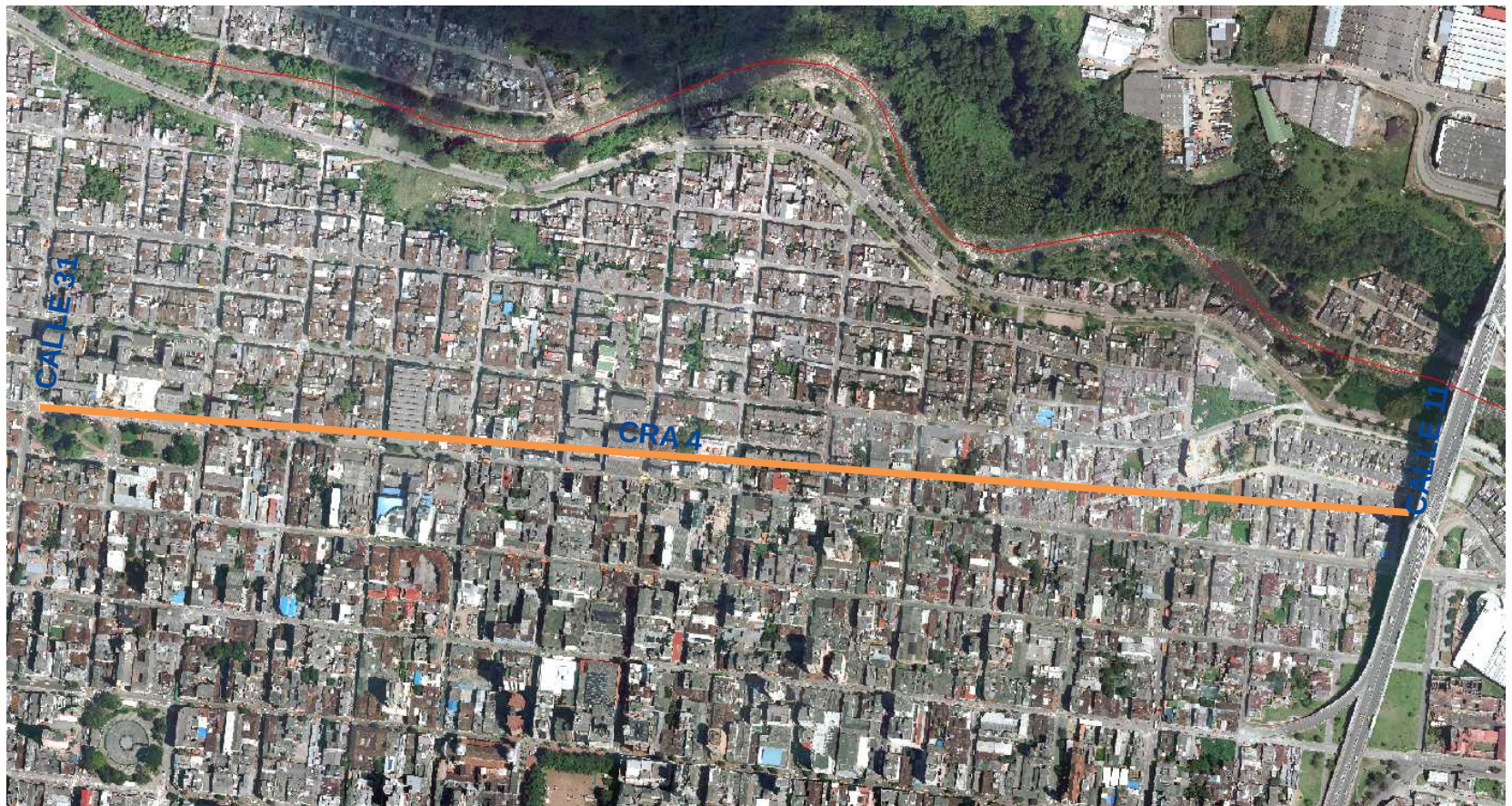

CORREDOR EL LAGO

RECUPERACION
DE 120 M2 DE
PAVIMENTO EN

CALLE 26 ENTRE



CORREDOR EL LAGO

CORREDOR EL LAGO	CALLE 25 ENTRE CARRERA 3 Y AV. 30 DE AGOSTO	RECUPERACION DE 62 M2 DE PAVIMENTO HIDRAULICO Y	\$33'900,590
-------------------------	--	--	---------------------

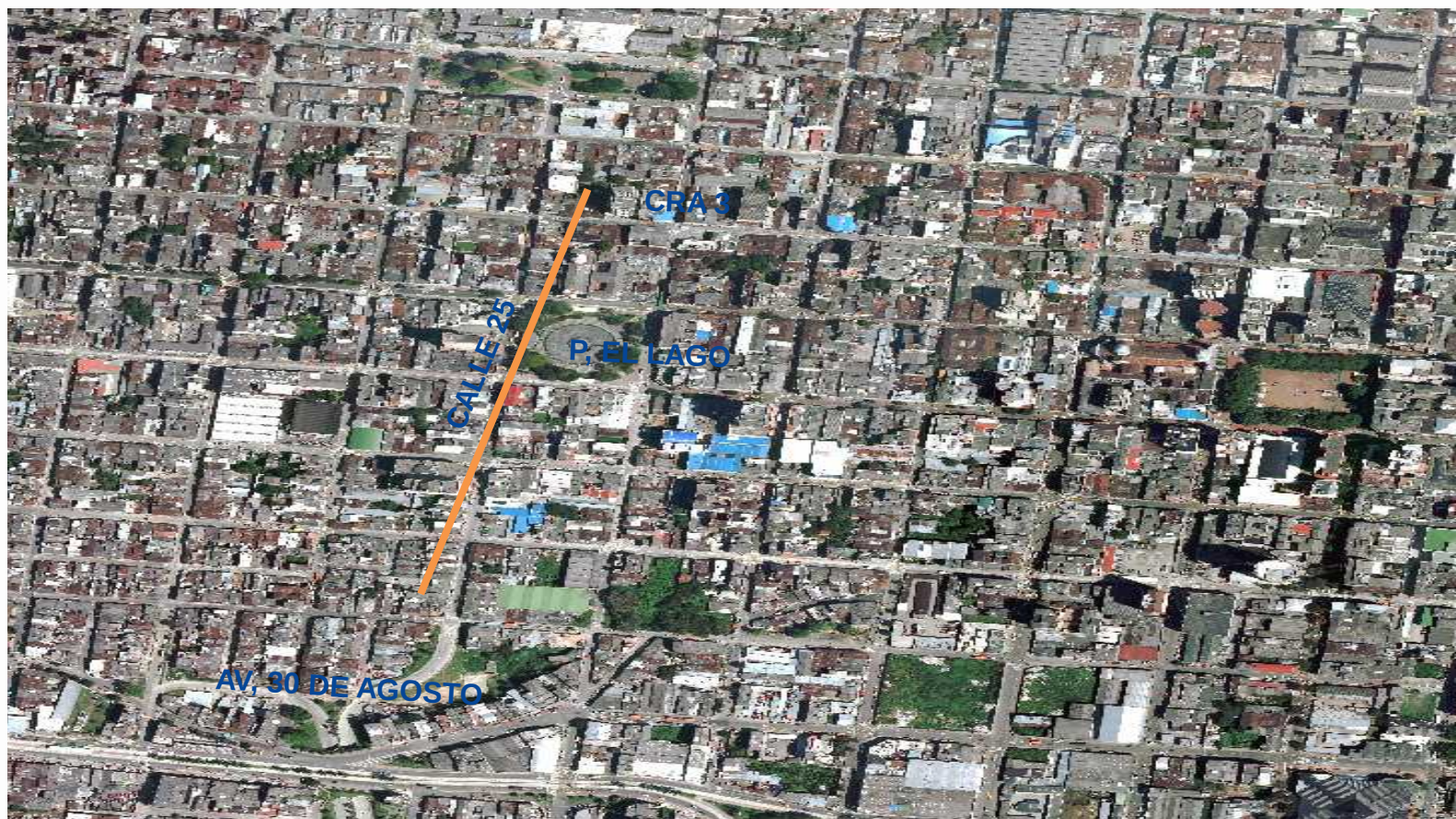

CORREDOR SAN JORGE

CORREDOR SAN JORGE	CARRERA 5 ENTRE	RECUPERACION DE 350 M2 DE PAVIMENTO EN ASEALTO Y 150	\$62'326.730
--------------------	-----------------	--	--------------

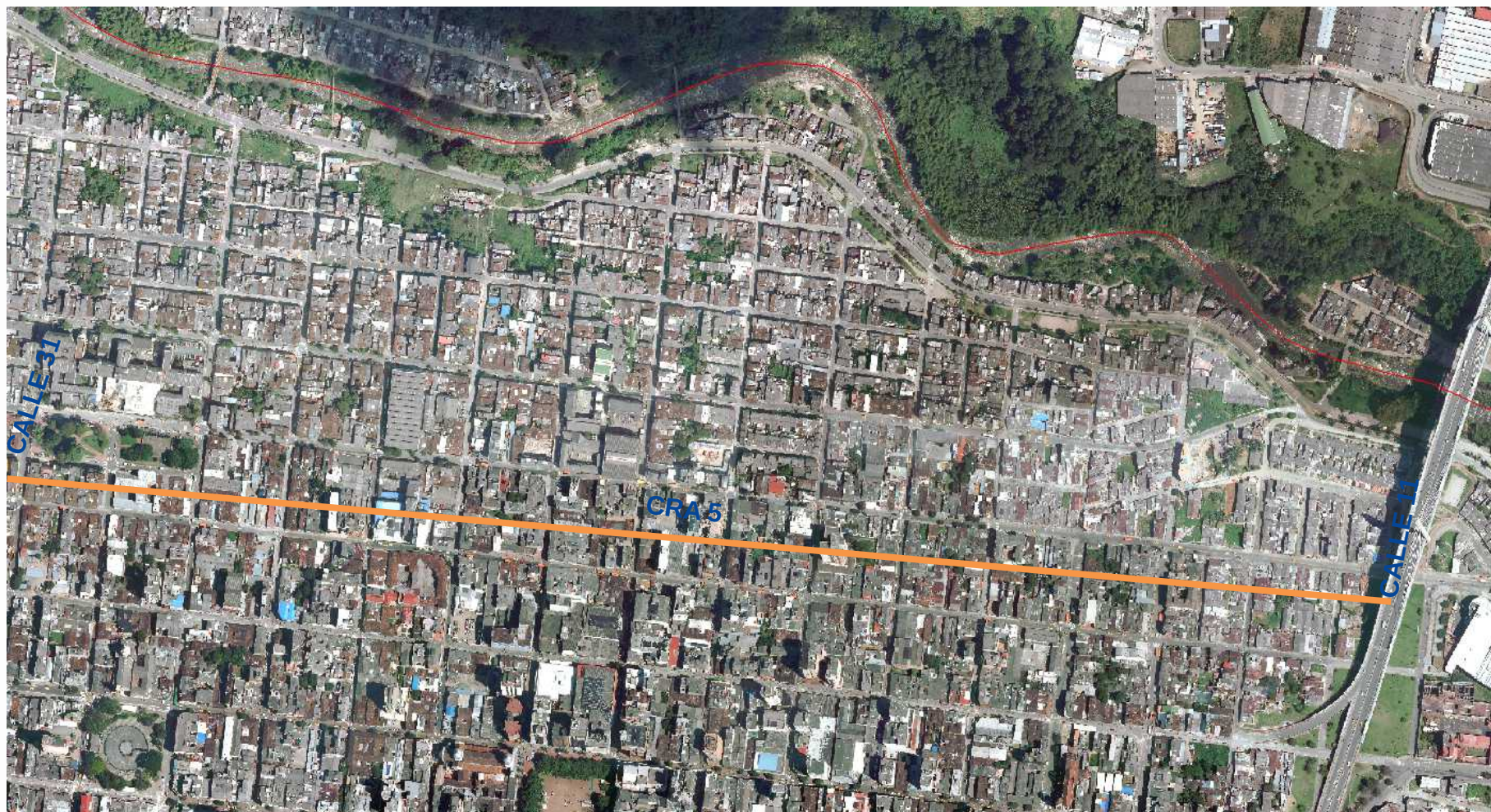

CORREDOR EGOYA

CORREDOR EGOYA	CARRERA 12 ENTRE CALLES 16 A 46	RECUPERACION DE 1074 M2 DE PAVIMENTO HIDRAULICO Y 540 M2 DE PAVIMENTO EN ASFALTO	\$294'350,892
-----------------------	--	---	----------------------



VALOR TOTAL



VALOR PARCIAL	\$1.091'999,000
HONORARIOS ADMINISTRADOR DELEGADO APROXIMADO	\$108'000,000
VALOR TOTAL	\$1.200'000,000



ALCALDÍA DE PEREIRA

¡POR UNA
PEREIRA MEJOR!



Institución Educativa José Antonio Galán

- **Características:**
- **Plantel educativo:** Institución Educativa José Antonio Galán
- **Población:** 1.200 estudiantes
- **Inicio de obras:** marzo de 2009
- **Ubicación:** El predio para la nueva sede está ubicado en la vía Armenia por la carretera interveredal Condina-Guacari-Brisas del Condina. Colinda con la quebrada El Oso, la cual alimenta el Río Consota.

Institución Educativa José Antonio Galán

- 1ra y 2da Etapa: 4.150 millones Estructuras del módulo 1, 2, 4, 5 e inicio del modulo 3.
- 3ra Etapa: 1.600 millones Estructura módulo 6 y cubierta general.
- EN EJECUCIÓN - año 2012
- 4ta Etapa: 2.350 millones Acabados – Módulos 1, 2 y 3
- **Inversión total: \$8.100.000.000**



ALCALDÍA DE PEREIRA

¡POR UNA
PEREIRA MEJOR!

Institución Educativa José Antonio Galán



ALCALDÍA DE PEREIRA

¡POR UNA
PEREIRA MEJOR!

Institución Educativa José Antonio Galán



ALCALDÍA DE PEREIRA

¡POR UNA
PEREIRA MEJOR!

Institución Educativa José Antonio Galán



ALCALDÍA DE PEREIRA

¡POR UNA
PEREIRA MEJOR!



PLAN GENERACIÓN DE EMPLEO FASE II



ALCALDÍA DE PEREIRA

¡POR UNA
PEREIRA MEJOR!

PLAN GENERACIÓN DE EMPLEO

- Componente técnico
- ## FASE II
- Tres líneas de acción
 1. Guardianas y Camineros para la Prosperidad
 2. Mejoramiento de Casetas Comunales
 3. Obras Viales Menores



ALCALDÍA DE PEREIRA

¡POR UNA
PEREIRA MEJOR!

PLAN GENERACIÓN DE EMPLEO

- Componente **FASE II**
 - Busca el desarrollo de capacidades en los beneficiarios del programa, mediante la capacitación. Ofrece recreación y programas de prevención en salud a la familia de los beneficiarios.



PLAN GENERACIÓN DE EMPLEO

FASE II

Departamento para la Prosperidad Social

DPS: \$7.500.000.000

Alcaldía de Pereira: \$680.000.000
mas 400.000.000 en capacidad instalada.

Fecha de terminación: 30 Marzo 2012



ALCALDÍA DE PEREIRA

IPORUNA
PEREIRA MEJOR!

Guardianas y Camineros para la Prosperidad



PLAN GENERACIÓN DE EMPLEO FASE II



ALCALDÍA DE PEREIRA
Región de Oportunidades

TOTAL CONSOLIDADO DE LABORES
SECRETARÍA DE INFRAESTRUCTURA

ACTIVIDADES EJECUTADAS

OBRAS		UN	1er. INF	2do. INF	3er. INF	4to. INF	5to. INF	6to. INF	7to. INF	METAS	TOTAL
ROCERIA	E	m ²	29554	34342	31274	30084	26442	35635	41305	227650	228636
	P		32521,4	32521,4	32521,4	32521,4	32521,4	32521,4	32521,4		
RETIRO DE ESCOMBROS	E	m ³	65	131,5	86,25	213,5	1383,25	1629,5	823	4150	4332
	P		592,857	592,857	592,857	592,857	592,857	592,857	592,857		
LIMPIEZA DE CUNETAS	E	m	5939	7627	7368	9990	10539	13124	11480	60000	66067
	P		8571,43	8571,43	8571,43	8571,43	8571,43	8571,43	8571,43		
PLATEADA DE ARBOLES	E	un	53	55	54	129	123	153	317	780	884
	P		111,429	111,429	111,429	111,429	111,429	111,429	111,429		
CUNETAS REALIZADAS	E	m	780	1022	246	950	1345	2293	851	6000	7487
	P		857,143	857,143	857,143	857,143	857,143	857,143	857,143		
DERRUMBES LEVANTADOS	E	m ³	3,5	10	21	48,5	58	242	43	300	426
	P		42,8571	42,8571	42,8571	42,8571	42,8571	42,8571	42,8571		
LIMPIEZA DE TRANSVERSALES	E	un	16	21	24	24	28	52	19	120	184
	P		17,1429	17,1429	17,1429	17,1429	17,1429	17,1429	17,1429		
RECUPERACION OBRAS DE ESTABILIZACION	E	m	0	0	0	3	0	1	4	7	8
	P					2		2	3		
RIEGO DE AFIRMADO	E	m ³	5	0	8,25	45,5	116,5	85,25	29	225	289,5
	P		32,1429	0	32,1429	32,1429	32,1429	32,1429	32,1429		
PERFILACION DE TALUD	E	m ²	2558	428		100			0	3000	3086
	P		2000	500		500			0		
CONSTRUCCIÓN DE TRINCHOS	E	m						8	0	2	8
	P										



ALCALDÍA DE PEREIRA

¡POR UNA
PEREIRA MEJOR!

Guardianas y Camineros para la Prosperidad

Recolección de basura en laderas de la ciudad



ALCALDÍA DE PEREIRA

¡POR UNA
PEREIRA MEJOR!

Guardianas y Camineros para la Prosperidad



Recuperación de canales
Prevención del riesgo



ALCALDÍA DE PEREIRA

¡POR UNA
PEREIRA MEJOR!

Construcción y/o Mejoramiento de Casetas Comunales



ALCALDÍA DE PEREIRA

¡POR UNA
PEREIRA MEJOR!

Construcción y/o Mejoramiento de Casetas Comunales

Corocito después



ALCALDÍA DE PEREIRA

¡POR UNA
PEREIRA MEJOR!

Obras Viales Menores

OBRA	CANTIDAD
Andenes	9.567,45 Metros Cuadrados
Huellas	708 Metros Lineales
Cuneta	2.036,2 Metros Lineales
Muro	1.819,8 Metros Cuadrados
Pavimento	26.891 Metros Cuadrados
Sardinell	8.776 Metros Lineales
Alcantarillado	124 Metros Lineales
Canal	841,5 Metros Lineales
Canal con Disipador	26 Metros Lineales
Batea	98 Metros Cuadrados
Rampas	439 Metros Cuadrados
Escaleras	232,47 Metros Cuadrados
Empradizacion	2.249 Metros Cuadrados
Gaviones	24 Metros Lineales



Obras viales menores



**Corregimiento de Altagracia la Guaira
Antes**



ALCALDÍA DE PEREIRA

¡POR UNA
PEREIRA MEJOR!

Obras viales menores



Después



ALCALDÍA DE PEREIRA

¡POR UNA
PEREIRA MEJOR!

Obras viales menores Inauguraciones Corregimiento la Bella



ALCALDÍA DE PEREIRA

¡POR UNA
PEREIRA MEJOR!

Obras viales menores Inauguraciones Comuna Poblado Barrio Samaria I y II



ALCALDÍA DE PEREIRA

¡POR UNA
PEREIRA MEJOR!

Obras viales menores Inauguraciones Comuna Poblado Barrio Samaria I y II



ALCALDÍA DE PEREIRA

¡POR UNA
PEREIRA MEJOR!

Obras viales menores Inauguraciones Corregimiento de Tribunas y La Bella



ALCALDÍA DE PEREIRA

¡POR UNA
PEREIRA MEJOR!

Obras viales menores Inauguraciones Corregimiento de Tribunas, La Bella y Canceles



ALCALDÍA DE PEREIRA

¡POR UNA
PEREIRA MEJOR!

Componente Social – Capacitaciones

CAPACITACIONES	LÍNEAS DE ACCIÓN		
	GUARDIANAS	CAMINEROS	OFICIALES Y AYUDANTES
Manejo de Residuos Sólidos	63	28	
Emprendimiento y Biocomercio	63	28	
Cultura de la legalidad	63	28	
Escuela ABC	18 clases.		11
Seguridad Industrial			334
Especificaciones Técnicas de la obra			334
Curso de primeros auxilios	63	28	
Curso de Mantenimiento Red Vial	28		530
Manejo Ambiental de Zonas de Riesgo	63	28	
Taller de Manejo Ambiental en Ladera y Zonas de Inundación	63	28	
Comparendo Ambiental	63	28	530
Reciclaje	63	28	530
Arreglos Navideños	63		



Componente Social



Reconocimiento curso de lecto escritura Escuelita ABC



ALCALDÍA DE PEREIRA

¡POR UNA
PEREIRA MEJOR!

Componente Social



ALCALDÍA DE PEREIRA

¡POR UNA
PEREIRA MEJOR!

Proyecto Zonas ZOLIP

Una zona ZOLIP es una zona geográficamente delimitada, en donde se desarrolla, en el marco de la Red de Protección Social para la Superación de la Pobreza Extrema- UNIDOS, un ejercicio piloto de intervención, liderado o co-liderado por un privado, para evaluar el potencial de un modelo de alianza público – privada de tipo integral como factor dinamizador de los procesos de consecución de logros de las familias UNIDOS y de promoción o tránsito hacia la Senda de la Prosperidad.

COMO ESTAMOS FRENTE A LAS CONDICIONES?

Condiciones para ser zona ZOLIP	CUMPLIMIENTO DE LA ZONA
1. Presencia de un actor privado o conjunto de actores privados.	E la zona de Caimalito se cuenta con el apoyo de: ANDI ZONA FRANCA BUSSCAR DE COLOMBIA
2. Concentración de población UNIDOS	En la zona se identificaron 589 familias, las que representan cerca de 2500 personas. De estas familias 131 están muy cerca de superar la pobreza extrema. (116 personas)
3. Disposición de la administración municipal para participar del ejercicio.	La administración delego en un equipo de trabajo y comprometió los secretarios de despacho.
4. Compromiso de los actores lideres para trabajar de manera articulada en el marco de un comité operativo, que definirá el Plan de Acción para la implementación de la ZOLIP y velará por la documentación , seguimiento y evaluación del proceso.	Este comité técnico ya se esta conformado, somos los representantes de los privados, los representantes de cada secretaria, los representantes de la UTP, la coordinación de UNIDOS, el DPS y la delegada del señor alcalde.



COMO ESTAMOS CON LOS PASOS PARA LA IMPLEMENTACIÓN DE UNA ZONA ZOLIP

DISEÑO DEL PLAN OPERATIVO

- Identificar necesidades de las familias.
 - Identificar oferta disponible publica y privada, acorde a las necesidades.
 - Establecer acciones, metas, responsables y fechas.
-

DEFINICIÓN DE LA ZONA DE INTERVENCIÓN Y POBLACIÓN OBJETIVO

- Identificación
- Caracterización
- Estado de logros



ALCALDÍA DE PEREIRA

¡POR UNA
PEREIRA MEJOR!

DEFINICIÓN DE LA ZONA DE INTERVENCIÓN Y POBLACIÓN OBJETIVO

- Identificación
- Caracterización
- Estado de logros



Programa ENFASYS – UTP (documento)
Red UNIDOS (Estado de logros)
Distintas secretarias en cabeza de Infraestructura (aporte de información)

DISEÑO DEL PLAN OPERATIVO

· Identificar necesidades de las familias.



Reuniones - diligenciamiento de formatos.

· Identificar oferta disponible publica y privada, acorde.



Tarea delegada alcaldía parte publica, parte privada por realizar.

· Establecer acciones, metas, responsables y fechas.



Trabajo por definir



Apoyo a la Secretaría de Desarrollo Rural

Al inicio del mes de febrero se realizaron varias reuniones con la Secretaría de Desarrollo Rural de la Alcaldía, Aguas del Departamento, para apoyar la gestión de consecución de recursos que se iban a perder. Es de aclarar que ya la Secretaria Rural siguió con las gestiones de manera directa y nuestra secretaria viene prestando apoyo con la comisión de topografía, al momento se tiene la siguiente información:



Apoyo a la Secretaría de Desarrollo Rural

El asesor del Fondo de Adaptación para todas las regiones del país, (Miguel López), realizó visita técnica para conocer las problemáticas de saneamiento básico de los centros poblados Arabia (1800 millones) y Guacari (1200 millones), visitada acompañada por el funcionario Cesar Gómez, de la Secretaría de desarrollo Rural; en dicha visita el asesor verificó las condiciones y afirmó que el proceso con el fondo de adaptación es lento, pero va por buen camino, toda vez que las obras se deben a procesos de afectación de la ola invernal.

De acuerdo a la visita se hace necesario realizar diagnostico de las problemáticas Caimalito, Puerto Caldas y Altagracia; las cuales por su impacto son bien recibidas por el fondo.



Proyecto Convenio DPS- Alcaldía- FONADE por \$ 2000 Millones

Se espera lograr la construcción de 27 obras en el sector urbano y rural y generar 199 empleos de mano de obra no calificada, se realizará bajo la modalidad del Plan de Generación de Empleo que se encuentra aprobado y en estudio jurídico.



ALCALDÍA DE PEREIRA

¡POR UNA
PEREIRA MEJOR!

DIRECCIÓN OPERATIVA DE PARQUES Y ESCENARIOS DEPORTIVOS

CONTRATO INTERADMINISTRATIVO

La Secretaria de Infraestructura – Dirección Operativa de Parques está desarrollando el Contrato Interadministrativo N° 648 con la Empresa de Aseo de Pereira S. A ESP, cuyo objetivo principal es:



ALCALDÍA DE PEREIRA

¡POR UNA
PEREIRA MEJOR!

1. Mantenimiento de zonas verdes: 1.600.000 m2 aproximadamente, se realizaran 3 rondas o pases, en todas las comunas de la ciudad.
2. Suministro de material vegetal para ornamentación y embellecimiento de diferentes sitios de la ciudad.
3. Suministro de insumos químicos y algunos elementos necesarios para la siembra, cuidado y mantenimiento del material vegetal.

Fecha de Inicio: Marzo 16 de 2012.

Fecha de Terminación: 15 de Noviembre de 2012

Valor: \$ 391.684.365



ALCALDÍA DE PEREIRA

¡POR UNA
PEREIRA MEJOR!

CONTRATO INTERADMINISTRATIVO ESTADO ACTUAL

AVANCE:

A la fecha se han realizado dos pases de mantenimiento de zonas verdes, quedando pendiente la ultima ronda para realizarla a mediados del mes de Julio.



ALCALDÍA DE PEREIRA

¡POR UNA
PEREIRA MEJOR!

CONTRATO INTERADMINISTRATIVO ESTADO ACTUAL

AVANCE:

El material vegetal está disponible en el vivero municipal para sembrarlo en sitios estratégicos labor que será realizada cuando ingrese el personal.



ALCALDÍA DE PEREIRA

¡POR UNA
PEREIRA MEJOR!

Proyecto Contrato con la Empresa de Aseo para Poda de Arboles y Manejo Paisajístico

Valor: \$ 342.750.000

Plazo: 5 Meses

Meta: Poda y mejoramiento de 1.400 arboles

Estado: en proceso de revisión jurídica



ALCALDÍA DE PEREIRA

¡POR UNA
PEREIRA MEJOR!

Programación Poda de Árboles

- Jardín II Etapa Mz 7ª Cs 15
- Palacio de Justicia.
- Calle 16 N° 12-40 Barrio San José
- Calle 83 con la iglesia de Gamma
- Barrio Dorado I y II
- Anillo Longitudinal Niza II
- Parroquia Los Dolores carrera 6ª Calle 32
- Multifamiliar Las Garzas Av. 30 de Agosto calles 34 y 35
- Barrio Kennedy Carrera 9ª N° 6E-87
- Calle 14 vía a Álamos
- Carrera 7ª desde la 26 hasta la 43
- Barrio Los Sauces III y IV



EMERGENCIAS

Durante el transcurso del primer semestre se han atendido emergencia presentadas por la fuerte ola invernal por la que atravesó nuestra ciudad, principalmente en los primeros meses:

- Comuna Poblado, Rocío Bajo casa 60
- Corregimiento Cerritos, Plaza de Ferias – Estación Villegas
- Corregimiento de Arabia, Vereda Betulia.
- Corregimiento Morelia, vereda Frascate
- Corregimiento COMBIA Alta – Vía Alto Erazo - Marceliano
- Comuna Rio Otún
- Comuna el Jardín, barrio Maraya

Registro fotográfico

Tala de palmas Leningrado III



ALCALDÍA DE PEREIRA

¡POR UNA
PEREIRA MEJOR!

Registro Fotográfico

Poda de Árbol Barrio Los Sauces



ALCALDÍA DE PEREIRA

¡POR UNA
PEREIRA MEJOR!

PROYECTO ADOPTE UN PARQUE

La Alcaldía de Pereira a través de la Secretaria de Infraestructura (Dirección Operativa de parques) con el apoyo de Secretaria de Planeación Municipal (Con el tema de la Publicidad), tiene como meta lanzar el programa "Adopte un Parque", que busca la sostenibilidad, la protección y la mejora del entorno paisajístico de los parques y el ambiente de la ciudad.

La iniciativa busca que la empresa privada y la comunidad se unan para el cuidado integral de parques públicos de la ciudad y su recuperación.

A este proyecto se pueden vincular las diferentes empresas privadas que se encuentren en la capital ciudad de Pereira, además de conjuntos residenciales, cooperativas y otras asociaciones, con el objetivo que adopten un escenario a través de un contrato y bajo la premisa de la responsabilidad social con la ciudad ayuden en:

¡POR UNA
PEREIRA MEJOR!



PROYECTO ADOPTE UN PARQUE

- **Mantenimiento:** El adoptante garantice la conservación del espacio, cobertura vegetal y masa arbórea tal y como se encuentra a la fecha.
- **Mejoramiento:** Implementación progresiva de obras, siembra, mobiliario para cambiar de forma positiva la calidad ambiental del espacio adoptado.



ALCALDÍA DE PEREIRA

¡POR UNA
PEREIRA MEJOR!

PROYECTO ADOPTE UN PARQUE

Las empresas participantes se beneficiarán con reconocimiento social, publicidad de su empresa y beneficios tributarios.

Estos son algunos de los interesados en unirse a este programa tan importante:

- Unicentro.
- Coomeva.
- Diagnosticentro.
- Comfamiliar Risaralda.
- Ciudad Victoria.
- Gino Pascalli.
- Universidad del Área Andina.
- Gobernación de Risaralda.
- Atlas Seguridad.
- Centro Comercial Arboleda.

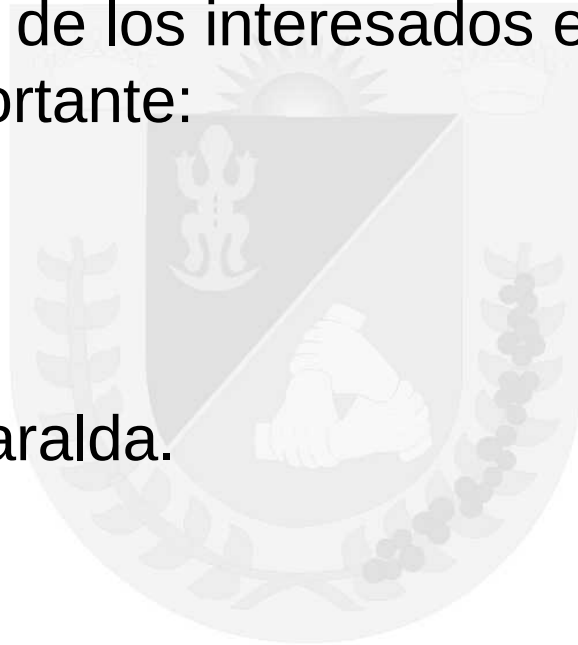

¡POR UNA
PEREIRA MEJOR!



ALCALDÍA DE PEREIRA

PROYECTO ADOPTE UN PARQUE

AVANCES

- Se está diseñando el logo representativo de este programa.
- Se diseñó la “**Carta de** Interés de intención de adopción” y la “Minuta del Minuta Contrato”

Para lograr este objetivo requerimos del apoyo de:

- H. Concejo Municipal.
- Secretaria de Planeación.
- Secretaria Jurídica.
- Secretaria de Hacienda y Finanzas Públicas.
- **Secretaria de Gobierno.**



Dirección Operativa de Mantenimiento de la Infraestructura Vial y Equipamiento Urbano y Rural



ALCALDÍA DE PEREIRA

¡POR UNA
PEREIRA MEJOR!

- En el primer semestre del año 2012, con una inversión aproximada de 900 millones de pesos, se ha venido trabajando en el mantenimiento de la malla urbana y rural del Municipio, al igual que se han realizando mantenimiento algunas edificaciones publicas.
- Esta Dirección Operativa ha trabajado en conjunto con la Secretaria de Deportes con el fin de apoyar el mantenimiento de escenarios deportivos.
- Se han ejecutado actividades conjuntamente con Megabus con el fin de recuperar algunas vías en la ciudad.
- A continuación encontramos las diferentes actividades que se han ejecutado durante el primer semestre de año 2012



ALCALDÍA DE PEREIRA

¡POR UNA
PEREIRA MEJOR!

COMUNA BOSTON

ACTIVIDAD / EDIFICACION PUBLICA

TIPO DE INTERVENCION

ESCUELA PROVIDENCIA

Reparaciones Sanitarias

BARANDAS B. CENTENARIO

Instalación y Pintura

ESCENARIOS DEPORTIVOS

Adecuación Luminarias Cancha Boston

RECUPERACIÓN DE VÍAS

Re parcheo B. Providencia – Avenida Sur- Colegio Deogracias Cardona

MANTEINIMIENTO DE VÍAS

Retiro de Escombros – Mto y Limpieza B. Pereira



ALCALDÍA DE PEREIRA

¡POR UNA
PEREIRA MEJOR!

COMUNA CENTRO

ACTIVIDAD / EDIFICACION PUBLICA

PALACIO MUNICIPAL – BIBLIOTECA PUBLICA – BOMBEROS
CENTRO –E.S.E SALUD PEREIRA – U.P.V. -

PLAZA DE BOLÍVAR

COLEGIO URIBE URIBE

ESCUELA LA PALABRA

ESCUELA LA VICTORIA

VÍAS PEATONALES Y VEHICULARES

RECUPERACIÓN DE VÍAS

TIPO DE INTERVENCION

Reparaciones Locativas - Pintura - Eléctrica - Plomería

Construcción Bolardos

Reparaciones Hidráulicas

Reparaciones Locativas

Reparaciones Locativas - Pintura

Reparación en Adoquines

Reparcho Calle 16 a la 21 Cra. 3,10,12,14 – Cra. 11
Bis Calle 13



ALCALDÍA DE PEREIRA

¡POR UNA
PEREIRA MEJOR!

COMUNA CONSOTA

ACTIVIDAD / EDIFICACION PUBLICA

TIPO DE INTERVENCION

BARRIO VILLA CONSOTA

RETIRO MALLA DE CERRAMIENTO

ESCENARIOS DEPORTIVOS

Adecuación cancha Padre Valencia

OBRAS VIALES

Recuperación Transversal Naranjitos

MANTENIMIENTO DE VÍAS

Afirmado vias Naranjito – Miraflores - Retiro
Escombros



ALCALDÍA DE PEREIRA

¡POR UNA
PEREIRA MEJOR!

COMUNA CUBA

ACTIVIDAD / EDIFICACION PUBLICA

TIPO DE INTERVENCION

CASETA COMUNAL CUBA

Mantenimiento en Pintura

CASA JUSTICIA DE CUBA

Reparaciones Locativas

PARQUE GUADALUPE ZAPATA

Retiro de Bolardos

ESCENARIOS DEPORTIVOS

Recuperación anden cancha San Fernando

RECUPERACIÓN DE VÍAS PAVIMENTO FLEXIBLE

Sector Éxito – Puente la Habana

MANTEIMIENTO Y RECUPERACIÓN DE VÍAS

Recolección Escombros-La Carrilera-Av.
Independencia - B. La Playa



ALCALDÍA DE PEREIRA

¡POR UNA
PEREIRA MEJOR!

COMUNA DEL CAFÉ

ACTIVIDAD / EDIFICACION PUBLICA

TIPO DE INTERVENCION

C.E.D.E CIUDADELA DEL CAFÉ

Reparaciones Sanitarias

B. LUIS ALBERTO DUQUE

Aporte Mano Obra - Afirmado - Maquinaria
pavimentación

COLEGIO CIUDAD BOQUIA

Reparaciones Eléctricas - Plomería

SECTORES DE LA COMUNIDAD

Construcción anden - Instalación de Bolardos –
Adecuación Cancha

B. COMFAMILIAR

Señalización Vía Peatonal

MANTENIMIENTO DE VÍAS

Rocería – suministro Afirmado y Escombros sectores
Luis A. Duque – La Gran Manzana - El Matadero -
Parque Industrial



ALCALDÍA DE PEREIRA

¡POR UNA
PEREIRA MEJOR!

COMUNA DEL RIO

ACTIVIDAD / EDIFICACION PUBLICA

TIPO DE INTERVENCION

COLEGIO JESUS DE LA BUENA ESPERANZA

Aporte Mano de Obra Adecuaciones Generales -
Instalación de Rejas

CASETA COMUNAL ENRIQUE MILLAN

Reparación Canal y Recorrido de Techos

COLEGIO GIMNASIO RISARALDA

Aporte Mano de Obra Pintor y Plomeros

COLEGIO ALFREDO GARCIA

Reparaciones Locativas - Plomería

ESCUELA AMERICA MIXTA

Control de Humedades - Recorrido de techos

Recuperación Pavimento Flexible

Carrera 3 Calles 17 a 24

MANTENIMIENTO DE VÍAS

Retiro de Escombros Colinas del Triunfo - Altos del
Triunfo - Jesús de la Buena Esperanza



ALCALDÍA DE PEREIRA

¡POR UNA
PEREIRA MEJOR!

COMUNA JARDÍN

ACTIVIDAD / EDIFICACION PUBLICA

TIPO DE INTERVENCION

COLEGIO INEM

Reparaciones Eléctricas

MANTENIMIENTO DE VÍAS

Escombros Av. Sur - Jardín II Etapa - La Carder Rec.
Vía en asfalto



ALCALDÍA DE PEREIRA

¡POR UNA
PEREIRA MEJOR!

COMUNA EL OSO

ACTIVIDAD / EDIFICACION PUBLICA

TIPO DE INTERVENCION

ESCENARIOS DEPORTIVOS

Adecuación Cancha La Acuarela

RECUPERACIÓN PAVIMENTO FLEXIBLE

Sector Barrio Los Sauces

MANTENIMIENTO DE VÍAS

Los Cristales - Villa Navarra - Libertadores -
Montelibano – Cuchilla de los Castros - Parque El
Oso



ALCALDÍA DE PEREIRA

¡POR UNA
PEREIRA MEJOR!

COMUNA POBLADO

ACTIVIDAD / EDIFICACION PUBLICA

TIPO DE INTERVENCION

ESCUELA SAMARIA

Reparaciones Sanitarias

CASETA COMUNAL EL POBLADO II

Retiro de Escombros - Plomería

CASETA COMUNAL SAMARIA II

Reparaciones Locativas

ESCUELA EL POBLADO I

Reparaciones hidráulicas

POBLADO I - II

Instalacion de Borlados via peatonal

MANTENIMIENTO DE VÍAS

Retiro de Escombros



ALCALDÍA DE PEREIRA

¡POR UNA
PEREIRA MEJOR!

COMUNA EL ROCÍO

ACTIVIDAD / EDIFICACION PUBLICA

ESCUELA EL ROCIO ALTO

TIPO DE INTERVENCION

Construcción Cerramiento Cancha



ALCALDÍA DE PEREIRA

¡POR UNA
PEREIRA MEJOR!

COMUNA FERROCARRIL

ACTIVIDAD / EDIFICACION PUBLICA

TIPO DE INTERVENCION

RETIRO DE ESCOMBROS

Apoyo Recolección Escombros y Rocería

ESCENARIOS DEPORTIVOS

Nivelación cancha B. El Plumón

EL PLUMÓN

Demolición Muro de Contención

BARRIO NACEDEROS - MATECAÑA

Demoliciones

RECUOERACION PAVIMENTO FLEXIBLE

Serpentín Torres de San Mateo (Convenio Mega bus)

MANTENIMIENTO DE VÍAS

Rocería – Retiro de Escombros – Aeropuerto – El Plumón – B. Gilberto Peláez



ALCALDÍA DE PEREIRA

¡POR UNA
PEREIRA MEJOR!

COMUNA OLÍMPICA

ACTIVIDAD / EDIFICACION PUBLICA

TIPO DE INTERVENCION

ESTADIO LA VILLA

Aporte Mano de Obra Mantenimiento Casa del Deporte – Cancha El Diamante

COLEGIO LUIS CARLOS GONZALES

Adecuación Luminarias de Cancha

COLEGIO ALFONSO JARAMILLO

Reparaciones Locativas

CASA DEL ADULTO MAYOR

Reparaciones Sanitarias

RECUPERACIÓN DE VÍAS

Reparqueo Vía Principal MERCASA

ESCENARIOS DEPORTIVOS

Mantenimiento casetas Aledañas Villa Olímpica

MANTENIMIENTO DE VÍAS

Rocería – Retiro de Escombros – afirmado sector Alto de corales- La Villa - Casa del Deporte



ALCALDÍA DE PEREIRA

¡POR UNA
PEREIRA MEJOR!

COMUNA ORIENTE

ACTIVIDAD / EDIFICACION PUBLICA

TIPO DE INTERVENCION

C.D.V HERNADO VELEZ M

Reparaciones Sanitarias

COLEGIO JORGE E. GAITAN

Reparaciones Sanitarias

COLEGIO KENNEDY

Reparaciones Eléctricas – Plomería

ESCENARIOS DEPORTIVOS

Adecuación Cancha Chico Restrepo

MANTENIMIENTO DE VÍAS

Retiro de Escombros B. chico Restrepo



ALCALDÍA DE PEREIRA

¡POR UNA
PEREIRA MEJOR!

COMUNA PERLA DEL OTÚN

ACTIVIDAD / EDIFICACION PUBLICA

TIPO DE INTERVENCION

RECUPERACIÓN DE VÍAS

Reparqueo B. 2500 Lotes

ESCENARIOS DEPORTIVOS

Mantenimiento y Adecuación Cancha La Albania – La Francia

MANTENIMIENTO DE VÍAS

Rocería - Retiro Escombros B. Los Héroes



ALCALDÍA DE PEREIRA

¡POR UNA
PEREIRA MEJOR!

COMUNA UNIVERSIDAD

ACTIVIDAD / EDIFICACION PUBLICA

TIPO DE INTERVENCION

INSTITUTO TÉCNICO SUPERIOR

Reparaciones y Adecuaciones Eléctricas aporte
Mano Obra

COLEGIO REMIGIO ANTONIO CAÑARTE

Reparaciones Eléctricas - Plomería - Recorrido de
Techos

MANTENIMIENTO DE VÍAS

Retiro de Escombros

RECUPERACIÓN VÍAS DEL SECTOR

U.T.P - Mundo Nuevo - Terminal de Transporte –
Álamos



ALCALDÍA DE PEREIRA

¡POR UNA
PEREIRA MEJOR!

COMUNA SAN JOAQUÍN

ACTIVIDAD / EDIFICACION PUBLICA

TIPO DE INTERVENCION

PARQUE LENINGRADO II

Reparaciones Parque Infantil

COLEGIO SOFÍA HERNÁNDEZ

Reparaciones Sanitarias

PERLA DEL SUR

Construcción Tapas para Recamaras

COLEGIO SAN JOAQUÍN

Reparaciones Sanitarias

ESCENARIOS DEPORTIVOS

Desmante Juegos Inf. San Marcos - Gibraltar –
Recuperación anden cancha Laureles -

ESCOMBRERAS GUADALCANAL- PERLA DEL SUR

Adecuación de Escombrera

MANTENIMIENTO DE VÍAS

Afirmado – Rocería



ALCALDÍA DE PEREIRA

¡POR UNA
PEREIRA MEJOR!

COMUNA SAN NICOLÁS

ACTIVIDAD / EDIFICACION PUBLICA

TIPO DE INTERVENCION

MANTENIMIENTO DE VÍAS

Retiro de Escombros



ALCALDÍA DE PEREIRA

¡POR UNA
PEREIRA MEJOR!

COMUNA VILLA SANTANA

ACTIVIDAD / EDIFICACION PUBLICA

TIPO DE INTERVENCION

CASETA VILLA SANTANA (INTERMEDIO)

Reparaciones en Soldadura

COLEGIO COMPARTIR LAS BRISAS

Reparaciones Locativas - Plomería - Eléctricas

COMEDOR INFANTIL TOKIO

Reparaciones Sanitarias

ESCENARIOS DEPORTIVOS

Adecuación Cancha Canceles

CANCELES

Instalación de Protección en la Vía

MANTENIMIENTO Y RECUPERACIÓN DE VÍAS

Retiro Escombros y suministro afirmado El remanso - Canceles - Veracruz - El Danubio - Tokio etc.



ALCALDÍA DE PEREIRA

¡POR UNA
PEREIRA MEJOR!

COMUNA VILLAVICENCIO

ACTIVIDAD / EDIFICACION PUBLICA

TIPO DE INTERVENCION

ESCUELA CENTENARIO

Reparaciones Sanitarias

CASETA COMUNAL COROCITO

Reparaciones Locativas - Pintura - Eléctrico

RECUPERACIÓN PAVIMENTO FLEXIBLE

Carrera 5 Calles 11 y 12

MANTENIMIENTO DE VÍAS

Retiro de Escombros



ALCALDÍA DE PEREIRA

¡POR UNA
PEREIRA MEJOR!

CORREGIMIENTO ALTAGRACIA

ACTIVIDAD / EDIFICACION PUBLICA

TIPO DE INTERVENCION

COLEGIO GONZALO MEJIA ECHEVERRY

Reparaciones Sanitarias - Eléctricas

ESCUELA EL JAZMIN

Reparaciones Sanitarias - Eléctricas

ESCUELA MARIA CRISTINA GOMEZ

Demolición muro – Adecuación Unidades Sanitarias
- Pintura

ESCUELA GUADUALITO

Reparaciones Eléctricas – Plomería – Pintura – Mto
Canales

VEREDA LA UNA

Mano de Obra Construcción de Huellas

VEREDA EL ESTANQUILLO

Construcción de Transversal

VEREDA ALTAGRACIA

Mantenimiento Cancha Múltiple

RECUPERACIÓN DE VÍAS PAVIEMNTO FLEXIBLE

Vía Altagracia - Filobonito - Tinajas

MANTENIMIENTO Y RECUPERACIÓN DE VÍAS

Filobonito - El jazmín- Alegrías- Tinajas -El
estanquillo-Cañaveral – Guadualito – Recuperación
Transversal Guadualito



ALCALDÍA DE PEREIRA

¡POR UNA
PEREIRA MEJOR!

CORREGIMIENTO ARABIA

ACTIVIDAD / EDIFICACION PUBLICA

TIPO DE INTERVENCION

COLEGIO SAN FRANCISCO DE ASIS

Reparaciones Locativas

VEREDA ARABIA

Transversal Santa Cruz de Barbas – Limpieza de Obras vereda San Carlos - Reparacion Transversal

VEREDA ARABIA

Rocería Cancha Múltiple

MANTENIMIENTO Y RECUPERACIÓN DE VÍAS

Tres Esquinas –Betulia- San Carlos- Yarumal- Miralindo -Sucre - Santa Cruz de Barbas – Pérez Alto - Pedregales



ALCALDÍA DE PEREIRA

¡POR UNA
PEREIRA MEJOR!

CORREGIMIENTO CAIMALITO

ACTIVIDAD / EDIFICACION PUBLICA

COLEGIO GABRIEL TRUJILLO

TIPO DE INTERVENCION

Limpieza sedimentos por Inundación



ALCALDÍA DE PEREIRA

¡POR UNA
PEREIRA MEJOR!

CORREGIMIENTO CERRITOS

ACTIVIDAD / EDIFICACION PUBLICA

TIPO DE INTERVENCION

COLEGIO COMUNITARIO DE CERRITOS

Reparaciones Hidráulicas

ESCUELA ESPERANZA GALICIA

Aporte Mano de Obra Construcción Unidades Sanitarias

CERRITOS

Construcción Box Couvert Entrada 7

MANTENIMIENTO DE VÍAS

Plaza de Ferias- Galicia – Esp. Galicia- Ent.7



ALCALDÍA DE PEREIRA

¡POR UNA
PEREIRA MEJOR!

CORREGIMIENTO COMBIA ALTA

ACTIVIDAD / EDIFICACION PUBLICA

TIPO DE INTERVENCION

COLEGIO LA CONVENCION

Reparaciones Sanitarias

AMOLADORA BAJA

Construcción de Trinchos

MANTENIMIENTO Y RECUPERACION DE VIAS

Pital de COMBIA-San Luis - La Convención-
Amoladoras-Alto Erazo – San Vicente – La Ratonera



ALCALDÍA DE PEREIRA

¡POR UNA
PEREIRA MEJOR!

CORREGIMIENTO COMBIA BAJA

ACTIVIDAD / EDIFICACION PUBLICA

TIPO DE INTERVENCION

MARCELIANO OSSA

Reparaciones Locativas por Emergencia

ESCUELA EL PLACER

Mantenimiento Pintura

V. LA HONDA

Construcción Obras de Protección

ESCENARIOS DEPORTIVOS

Adecuación Cancha de Futbol Vereda Santander

MANTENIMIENTO Y RECUPERACIÓN DE VÍAS

La Honda – El Pomo – Marceliano Ossa-Santander
– Maracaibo – San Marino – La Renta



ALCALDÍA DE PEREIRA

¡POR UNA
PEREIRA MEJOR!

CORREGIMIENTO LA FLORIDA

ACTIVIDAD / EDIFICACION PUBLICA

TIPO DE INTERVENCION

ESCUELA 30 DE AGOSTO LA BANANERA

Reparación Sanitarias – Control de Humedades
(Construcción Filtros)

ESCUELA EL PORVENIR

Reparaciones Sanitarias

MANTENIMIENTO Y RECUPERACIÓN DE VÍAS

El Cedral – El manzano – El Bosque



ALCALDÍA DE PEREIRA

¡POR UNA
PEREIRA MEJOR!

CORREGIMIENTO ESTRELLA -

ACTIVIDAD / EDIFICACION PUBLICA

TIPO DE INTERVENCION

ESCUELA LA MERCED

Reparaciones Locativas –recorrido de techos –
mantenimiento de canales

COLEGIO LA PALMILLA

Reparaciones Sanitarias

ESCENARIOS DEPORTIVOS

Adecuación cancha múltiple la Palmilla

MANTENIMIENTO DE VÍAS

El Aguacate- la selva Limpieza Transversales -
Rocería - Desbasure – Afirmado – La Palmilla – El
Contento – El Gurrio



ALCALDÍA DE PEREIRA

¡POR UNA
PEREIRA MEJOR!

CORREGIMIENTO LA BELLA

ACTIVIDAD / EDIFICACION PUBLICA

TIPO DE INTERVENCION

ESCUELA EL CHOCHO

Reparaciones Sanitarias

COLEGIO LA CACHUCHA

Retiro y Limpieza Escombros Angar

MANTENIMIENTO Y RECUPERACIÓN DE VÍAS

La Colonia- La Bulgaria - La Bella - El Rincón -
Mundo Nuevo



ALCALDÍA DE PEREIRA

¡POR UNA
PEREIRA MEJOR!

CORREGIMIENTO MORELIA

ACTIVIDAD / EDIFICACION PUBLICA

TIPO DE INTERVENCION

INSTITUCION EDUCATIVA EL RETIRO

Reparaciones Eléctricas

OBRAS VIALES

Construcción gaviones vereda La Bamba

MANTENIMIENTO DE VÍAS

Morelia - El retiro - Tres Puertas- Nuevo Sol-Cóngolo-
Frascate - Santa Teresa - La Bamba- La Siria



ALCALDÍA DE PEREIRA

¡POR UNA
PEREIRA MEJOR!

CORREGIMIENTO TRIBUNAS

ACTIVIDAD / EDIFICACION PUBLICA

TIPO DE INTERVENCION

ESCUELA YARUMITO

Reparaciones Locativas (Aporte Mano de Obra)

ESCUELA LAGUNETA

Apoyo Plan de Choque

OBRAS VIALES

Instalación y pintura barandas - Demolición puente Caracol La Curva – Instalación Transversal paso vía la Gramínea

MANTENIMIENTO DE VÍAS

La Casona-Montelargo-El Bohío - El salado- Canta monos - Casa Blanca – Guayabal- La Gramínea - Villa Amparo



ALCALDÍA DE PEREIRA

¡POR UNA
PEREIRA MEJOR!

CORREGIMIENTO PUERTO CALDAS

ACTIVIDAD / EDIFICACION PUBLICA

COLEGIO CARLOS CASTRO SAAVEDRA

JARDIN COMUNITARIO

TIPO DE INTERVENCION

Reparaciones Hidráulicas

Adecuación acceso



ALCALDÍA DE PEREIRA

¡POR UNA
PEREIRA MEJOR!

REGISTRO
FOTOGRAFICO DE
ACTIVIDADES
EJECUTADAS DURANTE
EL PRIMER SEMESTRE
DEL AÑO 2012



ALCALDÍA DE PEREIRA

¡POR UNA
PEREIRA MEJOR!



ALCALDÍA DE PEREIRA

ESCUELAS Y EDIFICIOS PÚBLICOS

FOR UNA
PEREIRA MEJOR!

COLEGIO GIMNASIO RISARALDA

• ANTES



• DESPUÉS



ALCALDÍA DE PEREIRA

¡POR UNA
PEREIRA MEJOR!

ESCUELA GUADUALITO

• ANTES



• DESPUÉS



ALCALDÍA DE PEREIRA

¡POR UNA
PEREIRA MEJOR!



ESCENARIOS DEPORTIVOS



ALCALDÍA DE PEREIRA

¡POR UNA
PEREIRA MEJOR!

DEMARCACIÓN CANCHAS

• ANTES



• DESPUÉS



ALCALDÍA DE PEREIRA

¡POR UNA
PEREIRA MEJOR!

DEMARCACIÓN CANCHAS

• ANTES



• DESPUÉS



ALCALDÍA DE PEREIRA

¡POR UNA
PEREIRA MEJOR!



ALCALDÍA DE PEREIRA

RECUPERACIÓN VÍA PEATONAL Y V

¡POR UNA
PEREIRA MEJOR!

PLAZA DE BOLÍVAR

• ANTES



• DESPUÉS



ALCALDÍA DE PEREIRA

¡POR UNA
PEREIRA MEJOR!

INSTALACIÓN BARANDAS VÍA LA CASONA MONTELARGO CASERÍO

· ANTES

LA YE

· DESPUÉS



ALCALDÍA DE PEREIRA

¡POR UNA
PEREIRA MEJOR!



PAVIMENTO FLEXIBLE



ALCALDÍA DE PEREIRA

¡POR UNA
PEREIRA MEJOR!

SERPENTÍN TORRES DE SAN MATEO

• ANTES



• DESPUÉS



ALCALDÍA DE PEREIRA

¡POR UNA
PEREIRA MEJOR!

AVENIDA DEL FERROCARRIL

• ANTES



• DESPUÉS



ALCALDÍA DE PEREIRA

¡POR UNA
PEREIRA MEJOR!

RECUPERACIÓN CARRERA 5 CALLES 11 Y 12

• ANTES



• DESPUÉS



ALCALDÍA DE PEREIRA

¡POR UNA
PEREIRA MEJOR!

CALLE 71 ÉXITO CUBA

• ANTES



• DESPUÉS



ALCALDÍA DE PEREIRA

¡POR UNA
PEREIRA MEJOR!



PAVIMENTO RÍGIDO



ALCALDÍA DE PEREIRA

¡POR UNA
PEREIRA MEJOR!

PAVIMENTO RÍGIDO APORTE MANO DE OBRA BARRIO LUIS ALBERTO DUQUE

• ANTES



• DESPUÉS



ALCALDÍA DE PEREIRA

¡POR UNA
PEREIRA MEJOR!



DEMOLICIONES



ALCALDÍA DE PEREIRA

¡POR UNA
PEREIRA MEJOR!

BODEGAS TORINO

• DESPUÉS



ALCALDÍA DE PEREIRA

¡POR UNA
PEREIRA MEJOR!

• ANTES

INVASIÓN LA CASCADA

• ANTES



• DESPUÉS



ALCALDÍA DE PEREIRA

¡POR UNA
PEREIRA MEJOR!



CONSTRUCCIÓN TRANSVERSALES

¡POR UNA
PEREIRA MEJOR!



ALCALDÍA DE PEREIRA

CONSTRUCCIÓN BOX

• ANTES ~~COULVERT~~ DESPUÉS



ALCALDÍA DE PEREIRA

¡POR UNA
PEREIRA MEJOR!

VEREDA EL ESTANQUILLO

• ANTES



• DESPUÉS



ALCALDÍA DE PEREIRA

¡POR UNA
PEREIRA MEJOR!

VEREDA YARUMAL

• ANTES



• DESPUÉS



ALCALDÍA DE PEREIRA

¡POR UNA
PEREIRA MEJOR!

CONSTRUCCIÓN MURO DE CONTENCIÓN VÍA LA HONDA

• ANTES



• DESPUÉS



ALCALDÍA DE PEREIRA

¡POR UNA
PEREIRA MEJOR!



MANTENIMIENTO DE VÍAS - ROCERÍA



ALCALDÍA DE PEREIRA

¡POR UNA
PEREIRA MEJOR!

MANTENIMIENTO DE VÍAS



ALCALDÍA DE PEREIRA

¡POR UNA
PEREIRA MEJOR!

MANTENIMIENTO DE VÍAS

• ANTES



• DESPUÉS



ALCALDÍA DE PEREIRA

¡POR UNA
PEREIRA MEJOR!

VÍA LA BELLA – LA COLONIA

• ANTES



• DESPUÉS



ALCALDÍA DE PEREIRA

¡POR UNA
PEREIRA MEJOR!

ROCERÍA



ALCALDÍA DE PEREIRA

¡POR UNA
PEREIRA MEJOR!

ROCERÍA

• ANTES



• DESPUÉS



ALCALDÍA DE PEREIRA

¡POR UNA
PEREIRA MEJOR!



APOYO A EMERGENCIAS



ALCALDÍA DE PEREIRA

¡POR UNA
PEREIRA MEJOR!

ATENCIÓN A EMERGENCIAS

- VEREDA EL FRASCATE



- VÍA NARANJITO



ALCALDÍA DE PEREIRA

¡POR UNA
PEREIRA MEJOR!

Resumen Contratación



ALCALDÍA DE PEREIRA

¡POR UNA
PEREIRA MEJOR!

**CONTRATOS CELEBRADOS POR LAS DISTINTAS DEPENDENCIAS DE
LA SECRETARÍA DE INFRAESTRUCTURA DURANTE EL PRIMER
SEMESTRE DE 2012**

CONTRATOS	NUMERO DE CONTRATO S	VALOR CONTRATOS
Dirección operativa de parques y escenarios deportivos	14	\$ 115.335.000,00
Generación de Empleo	18	\$ 181.235.000,00
Dirección operativa de mantenimiento de la infraestructura vial y equipamiento urbano y rural	5	\$ 666.666.000,00
Estudios y diseños	23	\$ 462.146.560,00
Mínima cuantía	6	\$ 156.495.190,00
Consultoría	2	\$ 65.559.060,00
Interventoría	10	\$ 377.739.652,00
TOTAL		\$

MUCHAS GRACIAS



ALCALDÍA DE PEREIRA

¡POR UNA
PEREIRA MEJOR!