

**MESA TERRITORIAL
PLAN DE DESARROLLO DEL
MUNICIPIO DE PEREIRA, 2016-2019.
“PEREIRA, CAPITAL DEL EJE”**

CORREGIMIENTO COMBIA ALTA

Juan Pablo Gallo Maya Alcalde de Pereira y todo su equipo de Gobierno invita a la comunidad a participar, aportar y construir acuerdos sobre el Plan de Desarrollo Pereira Capital del Eje 2016-2019

Mesas Sectoriales y Territoriales

Fecha: 09 de ABRIL de 2016

Lugar: COLEGIO EL PITAL

Hora: 1:00 PM



PEREIRA
Capital del Eje



ALCALDIA DE PEREIRA

CONTROL DE LLAMADAS

Versión: 1

Fecha: 05-09

Página 1 de 1

LINEA TELEFONICA N°:		FUNCIONARIO RESPONSABLE:				
HORA	FECHA	NUMERO	PERSONA A LA QUE LLAMA	ENTIDAD	RESPONSABLE DE LA LLAMADA	
8:53	07-04-16	3329548	ELIZABETH BENILLA	JAC COMBIA ALTA	DANIOLA	
8:55	"	3178372433	SILVIO RAMIREZ RIOS	"	"	
8:57	"	3137076622	LISIA DE JESUS C.	"	"	
8:59	"	3154639847	GILBARDO ANTONIO	"	"	
9:01	"	3148412544	JESUS EMILIO MERCIA	"	"	
9:03	"	3153255615	JULIO GARCIA	"	"	
9:05	"	3105358534	JOSE MARIO ARIAS	"	"	
9:07	"	3206557119	MARIA DE LAS MERCEDES	"	"	
9:10	"	3122078464	ANA MILENA OSOFIO	"	"	
9:11	"	3136567445	LONIDE BE JESUS	"	"	
9:12	"	3128809507	GLORIA PATRICIA MOLINA	"	"	
9:14	"	3113145568	MARIANANCY MUÑOZ	"	"	
9:15	"	3113808488	JHON HENRY ARIAS	"	"	
9:16	"	3104895823	JAIRO JESUS OSTIZ	"	"	
9:18	"	3206305290	JULIANA LOPEZ	"	"	



ALCALDIA DE PEREIRA

CONTROL DE LLAMADAS

Versión: 1

Fecha: 05-09

Página 1 de 1

LINEA TELEFONICA N°:		FUNCIONARIO RESPONSABLE:				
HORA	FECHA	NUMERO	PERSONA A LA QUE LLAMA	ENTIDAD	RESPONSABLE DE LA LLAMADA	
8:30	07-04-16	3164488542	GILDAPO ANTONIO A.	COMBIA ALTA	DANIELA	
8:32	"	3177708094	HORACIO MARIN	"	"	
8:33	"	3103814840	GLORIA ESPERANZA	"	"	
8:34	"	3183447808	ALBERTO ESCUDEÑO	"	"	
8:36	"	3104895828	JAIRO DE JESUS ORTIZ	"	"	
8:38	"	3137676190	BENJAMIN CARO ACEVEDO	"	"	
8:40	"	3329956	MARIA NANCY MUÑOZ	"	"	
8:42	"	314655400	RAMIRO FLOREZ	"	"	
8:44	"	3104627163	ROSA INES VALENCIA	"	"	
8:45	"	3148501164	BLANCA NELLY CASTAÑO	"	"	
8:46	"	3324502	MARIA RAQUEL MUÑOZ	"	"	
8:47	"	3128200433	LUZ ENXEDA FINAS	"	"	
8:48	"	3127449871	FABIO DE JESUS MEJIA	"	"	
8:50	"	3137442872	MARIA EUGENIA	"	"	
8:51	"	310447324	LILIANA PATINO	"	"	

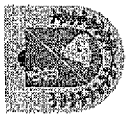

ALCALDIA DE PEREIRA

ASISTENCIA

Dependencia:		Responsable:					
Tema:		Fecha:					
Lugar:		Hora de Inicio:					
		Hora Fin:					
ÍTEM	NOMBRE Y APELLIDOS	DEPENDENCIA	CARGO	TELEFONO	CELULAR	CORREO ELECTRONICO	FIRMA
1	Wilson Humberto	Veraguas		32775073465			<i>[Signature]</i>
2	Alberto Aguirre E			3152757186			<i>[Signature]</i>
3	Yolanda Gaitan		Profesional	314802			<i>[Signature]</i>
4	Walter Lopez Galvis		Area de casa	3132259043	42116101		<i>[Signature]</i>
5	Martha Isabel Tamayo		Armate casa	3106889419			<i>[Signature]</i>
6	Susana Lopez Lopez		Armate casa	31747028			<i>[Signature]</i>
7	Wendy Susana Carrero		Edil	3136567445			<i>[Signature]</i>
8	Gilberto Aguirre Lopez		PRE Asistente	3216859269		gilberto.aguirrelopez@gmail.com	<i>[Signature]</i>
9	Marcos Dany Lopez		Edil	3179000121	33294011	00015lopez@gmail.com	<i>[Signature]</i>
10	Susana Lopez Lopez		Asistente	3117400390			<i>[Signature]</i>
11	Gilberto Alzate Pital		Edil	3154639844			<i>[Signature]</i>
12	Martha Cecilia Lopez Pital		habilitada	3172276697			<i>[Signature]</i>
13	Monsie Graldo V	Ampladora	habilitada	313715601		monsiegraldo@gmail.com	<i>[Signature]</i>
14	Reginaldo Lopez A	Belén	Agente	3329807			<i>[Signature]</i>
15	Manuel Amado	Ampladora	Agente	3160760804			<i>[Signature]</i>

NOTA: en los casos en que se considere necesario se anotaran los nombres de los invitados para identificar fácilmente las inasistencias.



ALCALDIA DE PEREIRA

ASISTENCIA

Versión 6

Fecha: 04-14

Página de

Dependencia:		Responsable:		Fecha:		Hora Fin:		FIRMA	
Secretaría de Planeación				09/04/2016		4:00			
Temas:		Reunión del Pl. de Gerencia - Mesa temáticas		Hora de Inicio:		4:00			
Lugar:		Pl. de Conv. Jha		TELEFONO		CELULAR		CORREO ELECTRONICO	
ITEM	NOMBRE Y APELLIDOS	DEPENDENCIA	CARGO	TELEFONO	CELULAR	CORREO ELECTRONICO	FIRMA		
1	Diana Garces	Asesora de Alta	Asesora de Alta		312297857				
2	Deyanira Rojas Alva	Asesora de Alta	Secretaria	314836355A	314836355A	rojas-deya@hotmail.com	Deyanira Rojas Alva		
3	Maria Benilda Velez	Asesora de Alta			3165141933		Benilda		
4	Sandra Liliana Rojas	Asesora de Alta			3106595211		Sandra Liliana Rojas		
5	Maria Karina Quintanilla	Asesora de Alta	Lider	317790884	317790884		Maria Karina Quintanilla		
6	HOYER								
7	Fabio Rojas Aguirre	Asesora de Alta	Presidente	3127410884			Fabio Rojas Aguirre		
8	Rodriguez Castro	Asesora de Alta	Lider	3105283732			Rodriguez Castro		
9	Mercades, Juliana E.	Asesora de Alta	Presidente	3906557119			Mercades, Juliana E.		
10	Sandra Juliana Toro	Asesora de Alta		3207865585	3207865585		Sandra Juliana Toro		
11	Yenni Galvez Lopez	Asesora de Alta		3198636	421157708		Yenni Galvez Lopez		
12	PERSON ANDRÉS AGUIRRE	Asesora de Alta	Asesora de Alta		3226149336		PERSON ANDRÉS AGUIRRE		
13	Didier Andrés López B.	Asesora de Alta	Asesora de Alta	3103310421	33292721	lopezandres19@hotmail.com	Didier Andrés López B.		
14	Diana Beatriz Cortés	Asesora de Alta		3117681420	42109511		Diana Beatriz Cortés		
15									

NOTA: en los casos en que se considere necesario se anotaran los nombres de los invitados para identificar fácilmente las inasistencias.



ALCALDIA DE PEREIRA

ASISTENCIA

Versión 6

Fecha: 04-14

Página de

Dependencia:		Responsable:		Fecha:		Hora de Inicio:		Hora Fin:	
Secretaría de Planeación				09/04/2016		1:00		4:00	
Tema:		Revisión del Plan de Desarrollo - nuevo horizonte							
Lugar:		Plaza de Cambio 9th							
ITEM	NOMBRE Y APELLIDOS	DEPENDENCIA	CARGO	TELEFONO	CELULAR	CORREO ELECTRONICO	FIRMA		
1	Doraín Lozano	Asesor	Asesor	3207571124		Lozano.doraín@correomunicipal.com			
2	Manny Muñoz	Edilicia	Asesor	3014453996		manmunez@correomunicipal.com			
3	Alzate Piedrahíta	Asesor	Asesor	3461887					
4	Martha Edilia	Asesor	Asesor	3461887	3217185674				
5	Mecedias Huilala	Asesor	Asesor	3399892	3906552119				
6	Diego Andrés	Asesor	Asesor	33251221	3103910421	lopezandres@correomunicipal.com			
7	Diana	Asesor	Asesor	3136897114	312684429				
8	John Henry Arias	Edil	Secretario	313888488		henryarias@correomunicipal.com			
9	Gloria R. Redas	Asesor	Asesor	3103814840	3193814840	3145511686			
10	Alfonso Villalobos	Asesor	Asesor	3145511686					
11	Alfonso Villalobos	Asesor	Asesor						
12									
13	Solene Velasco	Edilicia	Asesor	3146369015	42028501				
14	Daniela Morán	Edilicia	Asesor	314790656	3329491	danielamoran@correomunicipal.com			
15									

NOTA: en los casos en que se considere necesario se anclaran los nombres de los invitados para identificar fácilmente las inasistencias.



ALCALDIA DE PEREIRA

ASISTENCIA

Versión 6

Fecha: 04-14

Página de

Dependencia:		Responsable:		Fecha:		Hora de Inicio:		Hora Fin:	
Secretaría de Planeación				09/09/2016		4:00		4:00	
Tema:		Procesamiento de Plan de Desarrollo - mesa temática							
Lugar:		Salón de Convenciones							
ITEM	NOMBRE Y APELLIDOS	DEPENDENCIA	CARGO	TELEFONO	CELULAR	CORREO ELECTRONICO	FIRMA		
1	M. Gloria Beth gubins	El mango		3148208959			<i>[Firma]</i>		
2	JOSE LUIS NIETO	URBANO ESTIARDO		320543434			<i>[Firma]</i>		
3	Luis Eduardo de la Cruz	El mango		3102904919			<i>[Firma]</i>		
4	MIRTHA OLIVERA M.	Amolador B		3215952302			<i>[Firma]</i>		
5	Luis Eduardo Lasso	PITAG		3143399830		luisedolasso@purbano.com	<i>[Firma]</i>		
6	Jesús Sepúlveda	Pueblo el Escondido		314542544			<i>[Firma]</i>		
7	Glenn Patricio Holguín	Altozano	CCO	328809507			<i>[Firma]</i>		
8	Diego Milena Morales	Altozano		3143410407			<i>[Firma]</i>		
9	José Iván Lozano	Barranquilla		3207936844		joselovalos@purbano.com	<i>[Firma]</i>		
10	Fernando Escobar	SDR	Prof. CM	3248115		fernandoescobar@purbano.com	<i>[Firma]</i>		
11	Vanly Andriana Rivas	SDR	Contadora	3196168033		vanlyandriana@purbano.com	<i>[Firma]</i>		
12	Carolina Calderón	S.O.R.	Contadora	3132860032		carolina@purbano.com	<i>[Firma]</i>		
13									
14									
15									

NOTA: en los casos en que se considere necesario se anotaron los nombres de los invitados para identificar fácilmente las inasistencias.

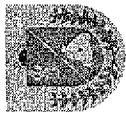

ALCALDIA DE PEREIRA

ASISTENCIA

Dependencia:		Responsable:					
Secretaría de Planeación							
Tema:	Reunión del Plan de Desarrollo - 2016						
Lugar:	Pital de Coribia						
	Fecha:	09/04/2016					
	Hora de Inicio:	1:00	Hora Fin: 4:00				
ÍTEM	NOMBRE Y APELLIDOS	DEPENDENCIA	CARGO	TELEFONO	CELULAR	CORREO ELECTRONICO	FIRMA
1	MELBA GARRERA	ANALADORA	ANALADORA	3137387900			MELBA GA
2	Ofelisa GARCIA	la caba	ANALADORA	3108760845			Ofelisa Garcia
3	Abelardo GARCIA	Pital	Defensor	313785575		isabela329@hotmail.com	Abelardo Garcia
4	Ramiro GARCIA	Pital		3136966105			Ramiro Garcia
5	Juliana FERNANDEZ	Pital	Estudiante	3104036860		julitafernandez@hotmail.com	Juliana Fernandez
6	Manuela FERNANDEZ	Pital	Estudiante	3104036860		manufernandez@hotmail.com	Manuela Fernandez
7							
8							
9							
10							
11							
12							
13							
14							
15							

NOTA: en los casos en que se considere necesario se anotaran los nombres de los invitados para identificar fácilmente las inasistencias.

**ALCALDÍA DE PEREIRA
SECRETARÍA DE PLANEACIÓN**

MESAS TERRITORIALES

**CONSTRUCCIÓN COLECTIVA DEL PLAN DE DESARROLLO
MUNICIPAL DE PEREIRA 2016 – 2019
«Pereira, Capital del Eje»**

Pereira, Abril de 2016



ORDEN DEL DÍA DE LA PRESENTACIÓN:

- 1.Instalación de la Mesa Territorial**
- 2.Presentación de los participantes**
- 3.Presentación General Plan de Desarrollo Municipal, 2016-2019. Pereira Capital del Eje.**
- 4.Receso**
- 5.Contexto General de la Comuna o Corregimiento**
- 6.Proyectos y propuestas de la comuna o corregimiento**
- 7.Priorización de propuestas de comuna o corregimiento**
- 8.Resultados y recomendaciones**



1. Instalación de la Mesa Territorial



2. Presentación de los Participantes



3. Presentación general del Plan de Desarrollo del Municipio de Pereira, 2016-2019

Pereira Capital del Eje



CRONOGRAMA GENERAL (LEY 152 DE 1994)

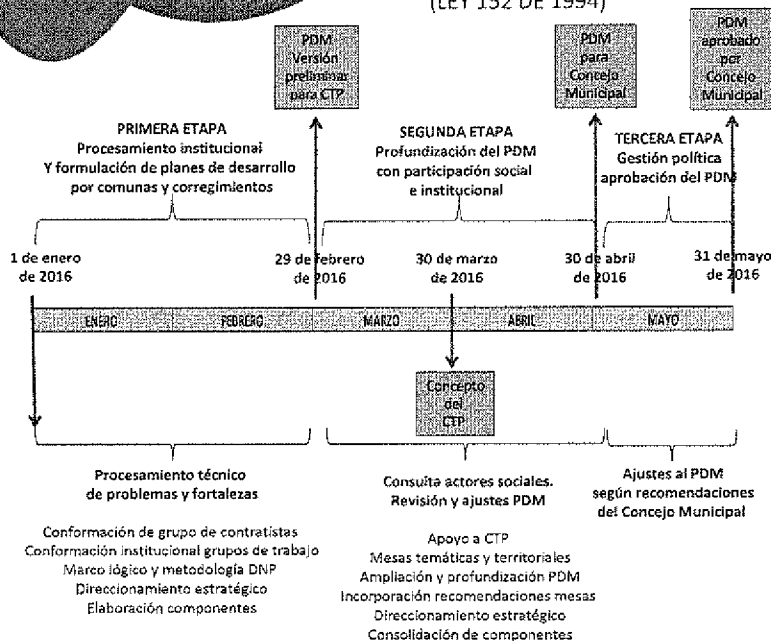

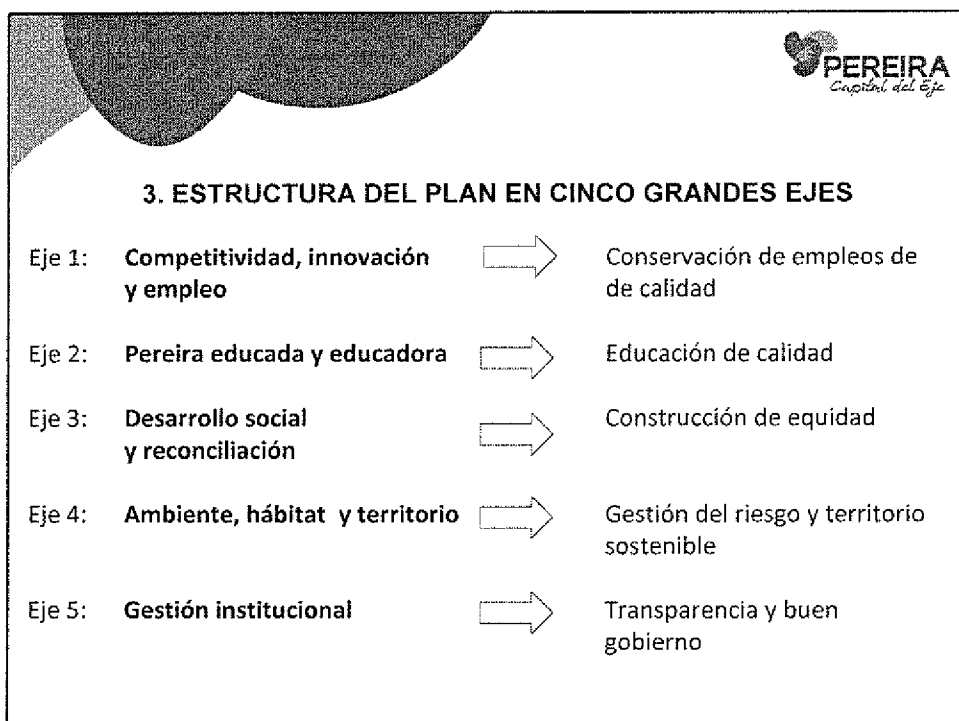
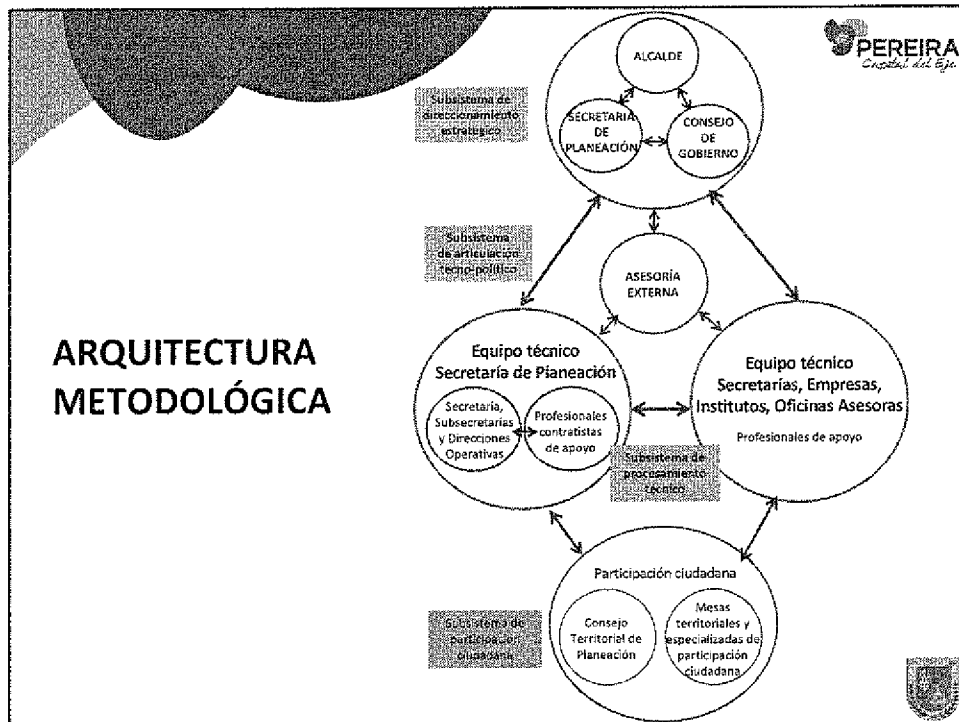

ESTRUCTURA DEL PLAN EN CINCO EJES



COMPETITIVIDAD INNOVACIÓN Y EMPLEO	PEREIRA EDUCADA EDUCADORA	DESARROLLO SOCIAL Y RECONCILIACIÓN	HABITAT, AMBIENTE Y TERRITORIO	GESTIÓN INSTITUCIONAL
Sectores económicos para la competitividad	Educación de calidad para todos	Todos con aseguramiento en salud	Cambio climático y gestión del riesgo	Modernización y reorganización administrativa
TIC's	Cultura para la transformación ciudadana	Salud pública y social	Gestión integral del recurso hídrico	Eficiencia Administrativa
Ciencia, tecnología e innovación	Actividad física, recreación y deporte	Capacidades para el disfrute de derechos	Servicios públicos	Servidores públicos con bienestar
Emprendimiento y competitividad empresarial	Educación pertinente para el desarrollo rural	Gestión social en zonas de conflicto	Gestión ambiental	Sistemas de información
Formación para el trabajo		Reconciliación y reintegración	Integración regional	Comunicación e interacción con los ciudadanos
Movilidad		Hábitat para el desarrollo rural	Articulación PDM-POT	Hacienda pública eficaz y eficiente
Territorio rural ordenado		Seguridad	Vivienda y hábitat	
Territorio TIC rural			Espacio público	
Territorio rural competitivo				

DISPONIBILIDAD DE RECURSOS PARA FINANCIACIÓN DEL PDM



PLAN DE INVERSIONES SECTOR CENTRAL						
FUENTES DE FINANCIACION	2016	2017	2018	2019	2020	TOTAL
SISTEMA GENERAL DE PARTICIPACIONES	215.455.981.680	221.919.661.130	228.577.250.964	235.434.568.493	242.497.605.548	1.143.885.067.816
RENTAS CON DESTINACION ESPECIFICA	179.875.750.091	111.662.278.460	115.080.367.641	118.605.347.679	122.040.577.821	647.264.321.691
RECURSOS DEL CREDITO	30.000.000.000	30.000.000.000	20.000.000.000	0	0	80.000.000.000
RECURSOS PROPIOS	71.850.064.157	74.965.527.485	74.105.301.282	73.185.618.908	74.845.077.987	358.753.589.817
TOTAL RECURSOS PARA INVERSION	497.181.795.928	438.548.467.075	437.763.919.888	427.225.635.077	439.383.261.355	2.238.902.979.324

PLAN DE INVERSIONES SECTOR DESCENTRALIZADO						
	2016	2017	2018	2019	2020	TOTAL
TOTAL RECURSOS PARA INVERSION	68.577.538.395	64.473.694.763	64.316.847.831	68.979.268.438	73.216.107.979	339.568.198.226

TOTAL PLAN DE INVERSIONES						2.578.471.177.549
---------------------------	--	--	--	--	--	-------------------



FUENTES DE PROYECTOS A IDENTIFICAR

Proyectos «estrella» del Programa de Gobierno

Proyectos de corto plazo del Plan de Ordenamiento Territorial

Proyectos derivados de pactos ciudadanos

Proyectos priorizados en presupuesto participativo

Proyectos con entidades nacionales y departamentales

Proyectos del proceso de formulación del PDM

**SE TIENEN IDENTIFICADOS PROYECTOS POR VALOR DE 3,7
BILLONES DE PESOS PARA EL PERÍODO 2016-2017**



4. Receso



5. Contexto General por Comunas y Corregimientos



5. Población por Corregimientos

COMUNA	2012	2013	2014	2015	2016	2017	2018	2019
TOTAL	73.582	73.579	73.525	73.427	73.281	73.086	72.843	72.552
Tribunas	11.416	11.416	11.407	11.392	11.370	11.339	11.302	11.257
Cerritos	8.173	8.173	8.167	8.156	8.140	8.118	8.091	8.059
Atagracia	7.509	7.509	7.503	7.493	7.478	7.458	7.434	7.404
Caimalito	6.978	6.978	6.973	6.963	6.950	6.931	6.908	6.880
Puerto Caldas	6.475	6.474	6.470	6.461	6.448	6.431	6.410	6.384
La Bella	6.263	6.262	6.258	6.249	6.237	6.220	6.200	6.175
Morelie	5.609	5.609	5.604	5.597	5.586	5.571	5.552	5.530
Arabia	5.547	5.547	5.543	5.536	5.525	5.510	5.491	5.470
Combía Baja	4.698	4.697	4.694	4.688	4.678	4.666	4.650	4.632
Combía alta	4.661	4.661	4.658	4.651	4.642	4.630	4.614	4.596
La Florida	3.518	3.518	3.515	3.510	3.503	3.494	3.483	3.469
La Estrella	2.736	2.736	2.734	2.730	2.725	2.717	2.708	2.697

Fuente: Cálculos Secretaría de Planeación con base a proyecciones DANE.



5. Establecimientos económicos por Corregimientos

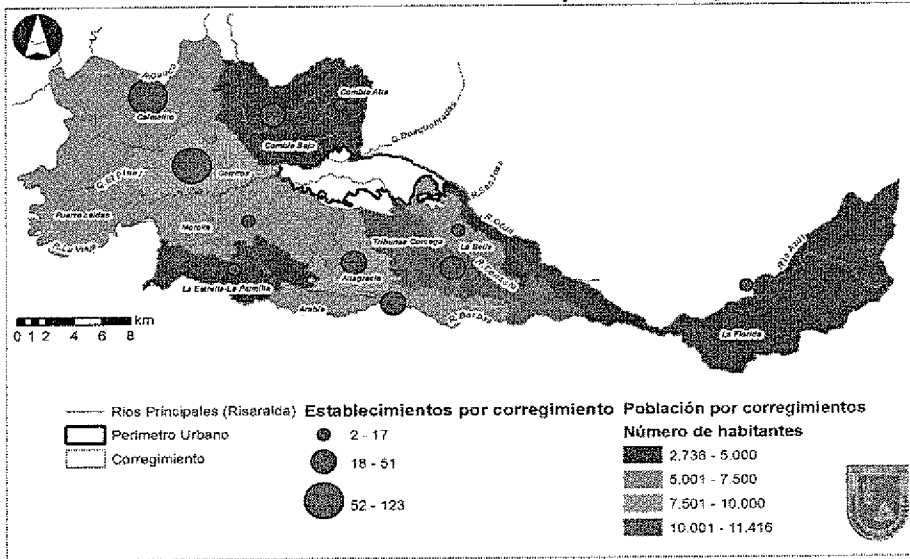

5. Tasa de Desempleo, Pereira 2007-2015.

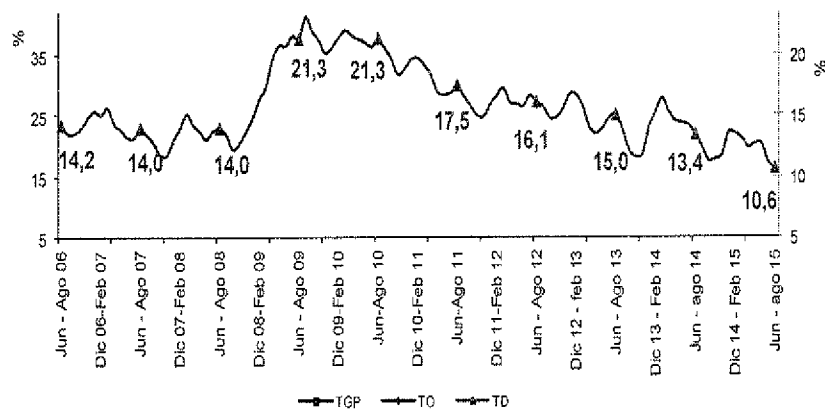

5. Equipamiento Colectivo en Salud por Corregimientos.

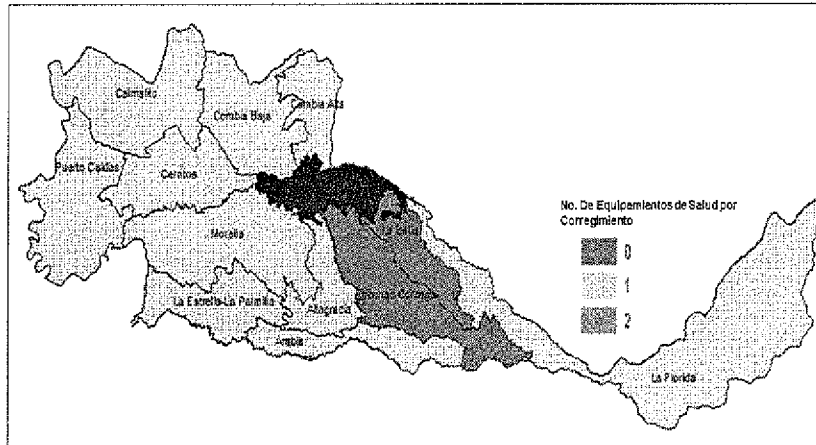

Fuente: Tomado de Municipio de Pereira, Subsecretaria de Ordenamiento Territorial, 2011



5. Equipamiento en educación por corregimientos.

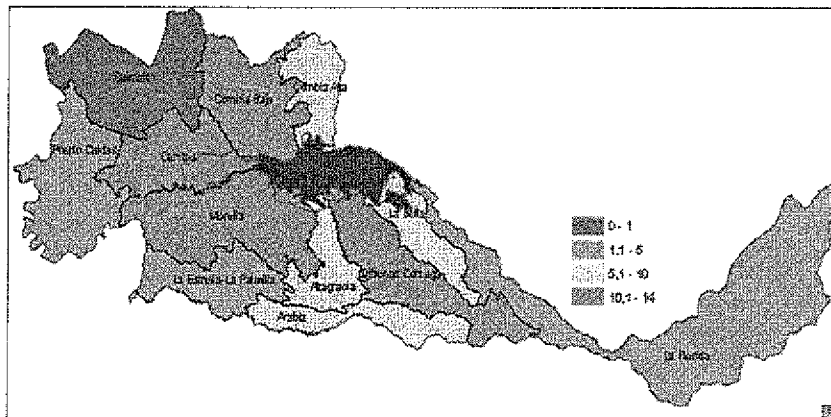

Fuente: Tomado de Municipio de Pereira, Subsecretaria de Ordenamiento Territorial, 2011



5. Viviendas en riesgo mitigable y no mitigable en Corregimientos.

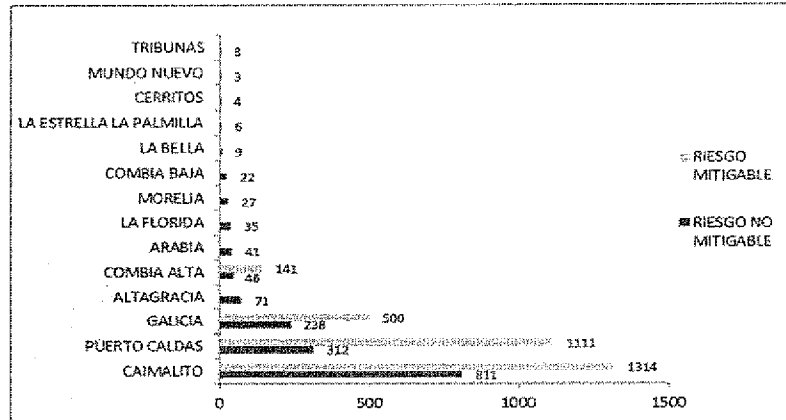

Fuente: Fuente: (Municipio de Pereira, DOPAD - SGI, 2013)



6. Proyectos y Propuestas de la Comuna o Corregimiento



Demandas del Corregimiento de Combia Alta

COMPETITIVIDAD, INNOVACIÓN Y EMPLEO	PEREIRA EDUCADA Y EDUCADORA	DESARROLLO SOCIAL Y RECONCILIACIÓN	HABITAT, AMBIENTE Y TERRITORIO
Centro de Emprendimiento y formación para el empleo con énfasis en el sector rural.	Revisión de la oferta educativa acorde a las necesidades del Corregimiento.	Implementación de un programa de Promoción, prevención y atención primaria de salud.	Implementación de un programa para la conservación y protección de las cuentas hídricas del corregimiento.
Fortalecimiento de la infraestructura vial primaria y secundaria del corregimiento.	Programas para la implementación de del tiempo libre de la población joven del corregimiento.	Implementación de un programa que estimule el desarrollo de la Cultura y el deporte.	Implementación de un Plan Rural para el mejoramiento de los Servicios públicos del corregimiento.
Formulación de un plan estratégico de desarrollo turístico del corregimiento.	Profesionalización de la población joven del corregimiento.		Sistemas de Información actualizados para la toma de decisiones.
Fortalecimiento de las capacidades productivas del corregimiento.			Vivienda.

7. Priorización de Propuestas de Comuna o Corregimiento



Demandas del Corregimiento Combia Alta

PROYECTOS O LINEAS ESTRATEGICAS DE INVERSION	DESCRIPCION
Centro de Emprendimiento y formación para el empleo con énfasis en el sector rural.	

PROYECTOS O LINEAS ESTRATEGICAS DE INVERSION	DESCRIPCION
Fortalecimiento de la infraestructura vial primaria y secundaria del corregimiento.	

8. Resultados y Recomendaciones



GRACIAS

SECRETARIA DE PLANEACIÓN MUNICIPAL



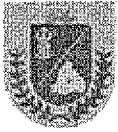

ALCALDÍA DE PEREIRA

Pereira, 09 de abril de 2016

A los 09 días del mes de abril del presente año siendo la 1:00 p.m. en el corregimiento Combia Alta en las instalaciones del Colegio El Pital se llevará a cabo la apertura de la mesa territorial para la formulación del Plan de Desarrollo Pereira Cómo Vamos 2016-2019 con la comunidad presente.

Desarrollo de la Reunión:

Se abre el acto con la intervención del Instituto de Cultura de Pereira quienes de una manera lúdica y jocosa dieron introducción al taller programado e invitaron a la comunidad a aportar ideas y propuestas al plan de desarrollo, ya que es un tema de competencia de todos los ciudadanos. Realizaron presentación de danzas típicas de nuestra región e invitaron a la masificación del arte, la danza, el canto, el teatro, etc al interior de la comuna

A continuación hace la intervención la Secretaría de Planeación Municipal en cabeza de José Gregorio Rentería, quien le informa a los asistentes que el Plan de Desarrollo ya fue radicado ante el Concejo Municipal de Pereira y ante el Consejo Territorial de Planeación y hace un breve sondeo de los asistentes a la convocatoria entre los que se destacaron líderes comunales, presidentes de Junta de Acción Comunal, etc, entre otras fuerzas vivas del corregimiento.

Brevemente explica la metodología a emplear en la instalación de las mesas de trabajo. Se formarán grupos de personas lideradas por un funcionario o contratista de la alguna de las Secretarías de Despacho que asisten al evento a quienes se les entregarán unas tarjetas en las cuales están relacionados los programas a incluir dentro del Plan de Desarrollo, las cuales deberán ser discutidas al interior de los equipos de trabajo y deben seleccionar las 5 tarjetas de mayor relevancia de acuerdo a las necesidades del corregimiento.

Se hace énfasis por parte de José Gregorio Rentería que en el desarrollo del ejercicio no habrá intervención por parte de los funcionarios o contratistas de la Alcaldía, solamente éstos están para absolver consultas o inquietudes, pero los dueños del ejercicio son los asistentes al taller.

A continuación manifiesta que al Plan de Desarrollo entre los meses de Enero a Febrero del año en curso se le realizaron diagnósticos entre las Secretarías de Despacho y los diferentes organismos descentralizados y se contrataron personas expertas para implementar las mesas temáticas y territoriales.

Entre los meses de Marzo y Abril lo que se hizo fue entregar el borrador de al Concejo Municipal y al Consejo Territorial de Planeación para su estudio y se establecieron las Mesas Territoriales las cuales se instalarán en las 19 comunas y 12 corregimientos de la ciudad de Pereira.

A renglón seguido se habló de los 5 ejes del Plan de Desarrollo los cuales se explicaron de manera general los cuales son:

1. Competitividad, innovación y empleo.
2. Pereira Educada y Educadora.
3. Desarrollo Social y Reconciliación
4. Ambiente, Hábitat y Territorio
5. Gestión Institucional

Se enfatizó que se trabajará sobre 4 de éstos ejes los cuales afectan directamente a la comunidad ya que el eje No.5 compete directamente a la Administración Municipal.

Luego de explicar los 5 ejes principales del Plan de Desarrollo se dio paso a la intervención por parte de la Secretaria de Desarrollo Rural Dra. Carolina Cardona y al Dr. Raúl Murillo Director Operativo de la misma Secretaría, quienes contextualizaron el Plan de Desarrollo en lo que atañe al Componente de Desarrollo Rural focalizado en el tema Pecuario, Agrícola y Rural, y también explicaron los 5 temas que se quieren incorporar al Plan de Desarrollo los cuales son:

-Territorio Rural Ordenado: Que consiste en tener presentes varios puntos como son la vocación de nuestro suelo, analizar las condiciones del clima para una buena producción y actualización de la cartografía del corregimiento.

-Territorio Rural Competitivo:

1. Generar incentivos, otorgar capital semilla, seguros de cosecha, exención de impuestos a los productores y al campesinado.
2. Innovación y asistencia técnica integral
3. Eliminar la intermediación entre los productores y las grandes superficies.
4. Promoción de actividades económicas complementarias, tales como implementar escuelas de Artes y Oficios, fortalecer el turismo.

-Educación Pertinente para el Desarrollo Rural. Educación con enfoque diferencial, empoderar la cultura y el arraigo campesino.

-Hábitat para el Desarrollo Rural: Vías terciarias para comercializar los productos, espacios de ocio saludables, formalización y titulación de los predios (Legalización de terrenos).

Luego de la intervención por parte de la Secretaría de Desarrollo Rural, se le dio el uso de la palabra al Sr. Alcalde, quien comenzó su intervención con la invitación a los asistentes a que sea una jornada de mucha concentración por parte de la comunidad en la metodología de formulación del Plan de Desarrollo, ya que esta será la carta de navegación de los próximos 4 años de gobierno, además conminó a que la votación y elección de los proyectos se realizará a conciencia y teniendo presente las necesidades que más apremien al corregimiento.

La idea de implementar estas mesas territoriales es que sea la misma comunidad quien discuta y vote los proyectos que más los beneficien y no se haga como en administraciones anteriores que los proyectos eran formulados por personas que no tenían un amplio conocimiento de la problemática que aqueja a la comunidad.

Además le contó a los asistentes que a pesar de que el presupuesto del municipio está muy reducido y que la ciudad atraviesa por una serie de dificultades económicas estos tres meses de gobierno se han tratado de conseguir recursos a través de la Secretaría de Hacienda Municipal y a su vez reducir gastos, por lo anterior, advierte que los proyectos votados y escogidos por la comunidad serán a los cuales la administración priorice la inversión, la alcaldía focalizará la mayor cantidad de recursos en estos proyectos escogidos.

También le contó a los asistentes sobre la creación de las primeras 1000 Becas para educación superior en la ciudad y acerca de la instalación de gran cantidad de puntos Wi Fi gratis dentro del municipio, así como también informó sobre los grandes avances que se han obtenido en la implementación de la Jornada Única Escolar en los colegios de la Pereira y la idea es que al final de su mandato todos los colegios públicos de la ciudad estén en Jornada Única, con la finalidad de alejar a los jóvenes y adolescentes de las malas compañías ocupando el tiempo libre en su proceso de aprendizaje .

Para lo anterior invitó a los interlocutores a Priorizar las propuestas, darle una calificación y ponerse de acuerdo con las necesidades que más apremien al corregimiento, todo lo anterior aclarando, que para esta discusión y elección no intervendría personal de la administración municipal, ya que se trata de un ejercicio que debe realizar exclusivamente la comunidad.

También les indicó que los proyectos discutidos y votados, en la medida de lo posible, sean alcanzables en lo atinente a recursos, adicionalmente que tengan unos avances técnicos y legales en pro de que sea mucho más probable su materialización, ya que entre más avanzados estén, es más fácil ejecutarlos.

En este espacio de intervención del Alcalde participaron varios líderes y lideresas del corregimiento de Combia Alta y las veredas que lo componen, en donde trataron temas como la pavimentación de la vía, la gran problemática de salud que afronta el corregimiento, solicitaron más acompañamiento de la Policía Nacional, pidieron transporte escolar para los niños de las veredas, etc, por lo cual el Señor Alcalde al ver todas estas inquietudes formuladas por la comunidad procedió a programar en su agenda un Consejo de Gobierno para el día Sábado 21 de Mayo del presente año con todo el gabinete con la finalidad de atender toda esta problemática planteada y tratar de darle pronta solución.

Una vez finaliza la intervención del Señor Alcalde se da paso a la socialización de metodología, para llevar a cabo el análisis de los proyectos y la votación de los mismos:

Se conformaron 6 grupos para la discusión del Plan de Desarrollo, a cada uno de los grupos se les entregó unas tarjetas de colores, lapiceros y marcadores para desarrollar el taller.

Se entregaron 14 tarjetas en las que se pueden encontrar las líneas estratégicas en donde se pueden asociar todos los proyectos, para de ésta manera priorizar los proyectos que más necesite el corregimiento.

De las 14 tarjetas entregadas los participantes deben priorizar 5 que sean de mayor relevancia de acuerdo a las necesidades del corregimiento, las cuales deberán ser calificadas de mayor a menor importancia calificando con 5 puntos la de mayor importancia y calificando con 1 punto la menos relevante, de acuerdo a lo discutido al interior de las mesas de trabajo. En cada grupo de trabajo se nombró un coordinador por parte de la Alcaldía quien estaba encargado de explicar nuevamente la metodología en las mesas y para absolver dudas e inquietudes.

De esta manera se dio inicio a la formulación del Plan de Desarrollo en las mesas de trabajo instaladas, este ejercicio se llevó a cabo de manera participativa y democrática al interior de los grupos de trabajo, con la contribución de cada uno de los asistentes, aportando ideas e iniciativas.

Una vez seleccionados los proyectos de mayor relevancia y siendo calificados, se procedió a nombrar por cada una de las mesas un líder quien se encargó de socializar los resultados del ejercicio.

Para el final del ejercicio una vez socializados los resultados de la discusión, se procedió a realizar una evaluación en la que se realizó un sondeo a los participantes del evento con la finalidad de identificar dentro de los resultados leídos por cada uno de los grupos que temas no se habían tenido en cuenta, entre los que mencionaron:

①

PROYECTOS O LINEAS ESTRATEGICAS DE INVERSION	DESCRIPCION
<p>Fortalecimiento de las capacidades productivas del corregimiento.</p>	<ol style="list-style-type: none">1. Asociatividad2. Transferencia de tecnología3. Asistencia técnica4. Crédito Agropecuario (Financiamiento)5. Transformación de productos,

**PROYECTOS O LÍNEAS
ESTRATÉGICAS DE INVERSIÓN**

DESCRIPCIÓN

**Fortalecimiento de la
Infraestructura vial
primaria y secundaria
del corregimiento.**

1. Pavimentación de vías para mejorar el acceso de población de la vereda a la ciudad y viceversa.
2. Facilitar el transporte de los productos cultivados
3. Aumentar el turismo en la zona
4. Valorización de Predios
5. Mano de obra contratada en el mismo sector
6. Construcción de muros de contención para evitar desbordamientos de las vías.

PROYECTOS O LINEAS ESTRATEGICAS DE INVERSION	DESCRIPCION
<p>Vivienda.</p>	<ol style="list-style-type: none">1. Mejoramientos de vivienda Rural2. construcción de viviendas nuevas3. Rehabilitación de viviendas, en zona de riesgo - Areas del sismo -4. Segurización de Predios.5. Que el beneficiario tenga opción de escoger el material que va a utilizar de buena calidad.

3

PROYECTOS O LINEAS ESTRATEGICAS DE INVERSION	DESCRIPCION
<p>Implementación de un programa de Promoción, prevención y atención primaria de salud.</p>	<p>1. Dotación del puesto de salud 2. Atención permanente en el puesto de salud (Médicos y Enfermeras) 3.</p>

PROYECTOS O LINEAS ESTRATEGICAS DE INVERSION	DESCRIPCION
<p>Centro de Emprendimiento y formación para el empleo con énfasis en el sector rural.</p>	<ol style="list-style-type: none">1 Formación de líderes2 Tecnologías Nuevas3 Agroindustria: valor agregado a los productos cultivados.4 Aprovechamiento de la Infraestructura del colegio para universidades Agrícolas y Agroecológicas

7

(

PROYECTOS O LINEAS ESTRATEGICAS DE INVERSION	DESCRIPCION
Implementación de un Plan Rural para el mejoramiento de los Servicios públicos del corregimiento.	- Televisión (señal) - Internet. - Gas Domiciliario.

5

C

PROYECTOS O LINEAS ESTRATEGICAS DE INVERSION	DESCRIPCION
Implementación de un programa de Promoción, prevención y atención primaria de salud.	<ul style="list-style-type: none">- Médico permanente (aux constante)- Mejorar los puestos de Salud- Poner a funcionar los que no funcionan- Mejorar la distribución de los medicamentos- Implementar y equipos para los puestos de salud

4

PROYECTOS O LINEAS ESTRATEGICAS DE INVERSION	DESCRIPCION
Fortalecimiento de la Infraestructura vial primaria y secundarian del corregimiento.	<ul style="list-style-type: none">- Habilitar la via entre amoladora alta - san Luis (El chorradero).- Paimentación y mantenimiento de las vias principales.- Mejoramiento de las vias terciarias- Iluminación de vias.- Hacer vias nuevas amoladora bajo y Betonia

- Unión Comercio bajo con
Comercio Alto por la Renta

3

PROYECTOS O LINEAS
ESTRATEGICAS DE INVERSION

DESCRIPCION

- Mejoramiento de vivienda para todo el corregimiento
- Implementación de las viviendas rurales
- Reubicación de las viviendas en zona de riesgo
- Pozos Septicos

Vivienda.

2

(

PROYECTOS O LINEAS ESTRATEGICAS DE INVERSION	DESCRIPCION
<p>Implementación de un programa para la conservación y protección de las cuentas hídricas del corregimiento.</p>	<ul style="list-style-type: none">- Compra de predios para la Protección de las Microcuencas.- Mejoramiento de los Aqueductos.- Unificación de los queueductos del corregimiento. (Combia alta)- reforestación- Inspección y Vigilancia de la calidad del agua

~~15/11/2017~~

(

**PROYECTOS O LINEAS
ESTRATEGICAS DE INVERSION**

**Implementación de un
Plan Rural para el
mejoramiento de los
Servicios públicos del
corregimiento.**

DESCRIPCION

- Construcción acueductos. Nuevo
- Cobertura Gas Doméstico.
- Alumbrado Público, ampliación y mejoramiento,
- Proyectos de Energía Alternativas
- Saneamiento básico,
- Cobertura internet.

4/11/11

PROYECTOS O LINEAS
ESTRATEGICAS DE INVERSION

Implementación de un
programa de
Promoción,
prevención y atención
primaria de salud.

DESCRIPCION

- Equipamiento puesto Salud.
- Constante asistencia del personal medico y auxiliar.
- Brigadas de Salud.
- Mayor compromiso pero realizar encuestas del sistema.

9/1

(

PROYECTOS O LÍNEAS ESTRATÉGICAS DE INVERSIÓN	DESCRIPCIÓN
<p>Fortalecimiento de la Infraestructura vial primaria y secundaria del corregimiento.</p>	<ul style="list-style-type: none">• Pavimentación Alto Crazo - Pitaf• Para huellas: la bodega - Betano San V. la Esperanza - Cumbia Alta (En General)• Mantenimiento Lunetas, Roceria.• Recuperación vía AMOLADORA ALTA - Ureda San Luis.• Compromiso por parte de la comunidad. Concientizar comunidad.• Construcción vía comunique Amoladora

Bojo - Betano - San Vicente

9

(

PROYECTOS O LINEAS ESTRATEGICAS DE INVERSION	DESCRIPCION
Vivienda.	<ul style="list-style-type: none">• Reubicacion de viviendas en alto riesgo en la misma zona rural.• Ampliar mejoramientos viviendas no solo dependan de presupuesto participativo

12

PROYECTOS O LINEAS ESTRATEGICAS DE INVERSION	DESCRIPCION
<p>Fortalecimiento de las capacidades productivas del corregimiento.</p>	<ul style="list-style-type: none">• Disminuir intermediarios• Asistencia Técnica• Mercadeo - Estrategia• Fortalecimiento permanente de asociatividad; continuidad de los procesos.• Seguros de cosecha.• Continuidad a los convenios de apoyo y fortalecimiento• Capacitación para transformación de los productos.

5

PROYECTOS O LINEAS ESTRATEGICAS DE INVERSION	DESCRIPCION
Vivienda.	<ul style="list-style-type: none">→ Titulación de Predios→ Plan de vivienda Rural→ Subsidios de mejoramiento de vivienda→ Reubicación de viviendas en riesgo, dentro de la misma zona

24

PROYECTOS O LINEAS ESTRATEGICAS DE INVERSION	DESCRIPCION
<p>Implementación de un programa para la conservación y protección de las cuentas hídricas del corregimiento.</p>	<p>→ Compra de prestos estrategias para la conservación de las cuencas</p> <p>→ Asociatividad para acueductos comunitarios</p> <p>Programas de reforestación</p>

3

PROYECTOS O LINEAS ESTRATEGICAS DE INVERSION	DESCRIPCION
<p>Implementación de un programa de Promoción, prevención y atención primaria de salud.</p>	<ul style="list-style-type: none">→ Fortalecimiento y construcción de centros de salud con mayor tiempo de atención.→ Brigadas de salud en las veredas de manera periódica.→ Domestios de vacunación y esterilización de animales.

2

PROYECTOS O LÍNEAS ESTRATÉGICAS DE INVERSIÓN	DESCRIPCIÓN
<p>Centro de Emprendimiento y formación para el empleo con énfasis en el sector rural.</p>	<ul style="list-style-type: none">→ Capacitaciones en artes y oficios→ Fomentar procesos de microempresas para generar cadenas de valor a los productores del comunitario→ Alianzas estratégicas con el Sena, para la formación

①

PROYECTOS O LINEAS ESTRATEGICAS DE INVERSION	DESCRIPCION
<p>Profesionalización de la población joven del corregimiento.</p>	<p>→ Acceso a educación superior. → Programas de formación.</p>