

**MESA TERRITORIAL
PLAN DE DESARROLLO DEL
MUNICIPIO DE PEREIRA, 2016-2019.
"PEREIRA, CAPITAL DEL EJE"
COMUNA PERLA DEL OTUN**

Juan Pablo Gallo Maya Alcalde de Pereira y todo su equipo de Gobierno invita a la comunidad a participar, aportar y construir acuerdos sobre el Plan de Desarrollo Pereira Capital del Eje 2016-2019

Mesas Sectoriales y Territoriales

Fecha: 08 DE ABRIL de 2016

Lugar: COLEGIO BYRON GAVIRIA

Hora: 4:00 PM



PEREIRA
Capital del Eje



ALCALDIA DE PEREIRA

CONTROL DE LLAMADAS

Versión: 1

Fecha: 05-09

Página 1 de 1

LINEA TELEFONICA N°:		FUNCIONARIO RESPONSABLE:			
HORA	FECHA	NUMERO	PERSONA A LA QUE LLAMA	ENTIDAD	RESPONSABLE DE LA LLAMADA
8:38	06-04-16	3239410	ARIEL HEFFERA	JAG	DANIELA
8:40	"	3148865920	EUGENIA RIOS	RELA BEL OTÓN	"
8:42	"	3238769	OSCAR CUELLAR	"	"
8:44	"	3145357868	RAMON ALONSO	"	"
8:47	"	3277922	LILIANA OCAMPO	"	"
8:48	"	3404112	JOSE LUBIER	"	"
8:49	"	3156816	PAULA ANOFEA	"	"
8:50	"	3277084	RAUL GIRALDO	"	"
8:51	"	3238259	JESUS IVAN	"	"
8:52	"	3276724	OLIBANDO VALENCIA	"	"
8:55	"	3145925	JAIME MEDINA	"	"
8:56	"	3208102	MARIA LILIANA	"	"
8:57	"	3208669	RUBEN OAFIO	"	"
8:59	"	3238466	DIDIEE ANOFE	"	"
9:04	"	3239236	FRANCISNEY	"	"

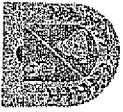

ALCALDIA DE PEREIRA

CONTROL DE LLAMADAS

Versión: 1

Fecha: 05-09

Página 1 de 1

LINEA TELEFONICA N°:		FUNCIONARIO RESPONSABLE:				
HORA	FECHA	NUMERO	PERSONA A LA QUE LLAMA	ENTIDAD	RESPONSABLE DE LA LLAMADA	
8:10	06-04-16	3239671	MARIA ROCIO ALENAS	PEREIRA	DANIELA	
8:13	"	3277098	MARIO OLIVIA CERO	"	"	
8:15	"	3239843	JOSE BRAUNO CASTAÑO	"	"	
8:17	"	3276395	JESUS ANTONIO	"	"	
8:18	"	3445158	ANABELLA BOQUIAR	"	"	
8:19	"	3155365980	ESPERANZA GIMENEZ	"	"	
8:21	"	3405090	MARTHA NANCY	"	"	
8:24	"	3459393	ELIECE TALASCO	"	"	
8:26	"	3208349	JOSE IGNACIO	"	"	
8:27	"	3208273	ROSALBA GONZALEZ	"	"	
8:30	"	3128071786	SANDRA MILENA	"	"	
8:31	"	3146486677	CARMEN ROSA	"	"	
8:33	"	3276156	JOSE ELIECE CHICA	"	"	
8:34	"	3276165	LUZ ENSUENO GOMEZ	"	"	
8:36	"	3239436	MARIA LIGIA	"	"	



ALCALDIA DE PEREIRA

Ed. del Orden

Versión

6

ASISTENCIA

Fecha: 04-14

Página de

Dependencia:		Responsable:		Fecha:		Hora Fin:	
Tema:		Lugar:		TELEFONO	CELULAR	CORREO ELECTRONICO	FIRMA
1	Angie / Ines de Jesus	Alberto Benavides		3127793212			<i>[Signature]</i>
2	Milena Taly Cruz	Carlos Gil Benavides		3226810896			<i>[Signature]</i>
3	YOR MARY MONTEZ	CARLOS ALBERTO		8128501731			<i>[Signature]</i>
4	KAREN DANIOLA ALVAREZ	ALBERTO BENAVIDES		8128501733			<i>[Signature]</i>
5	Luz Marina de la Cruz	adulto mayor		3116348151			<i>[Signature]</i>
6	Maria del y Encarnación	adulto mayor		3116348151			<i>[Signature]</i>
7	M. Elena Cruz	adulto mayor		317458116			<i>[Signature]</i>
8	Elger Diaz	adulto mayor		3217482236	25161917	mod. diaz	<i>[Signature]</i>
9	Emilia Acevedo	adulto mayor		3207115599	24951162		<i>[Signature]</i>
10	Emilia Acevedo	adulto mayor		3167976257			<i>[Signature]</i>
11	Delivera Gutierrez	adulto mayor		3206355115	24545391		<i>[Signature]</i>
12	Luz Marina de la Cruz	adulto mayor		49253910	34668344		<i>[Signature]</i>
13	Maria del y Encarnación	adulto mayor		221772653		marce@chismos	<i>[Signature]</i>
14	Maria del y Encarnación	adulto mayor		3105308174			<i>[Signature]</i>
15	Maria del y Encarnación	adulto mayor		317764376			<i>[Signature]</i>

NOTA: en los casos en que se considere necesario se anotaran los nombres de los invitados para identificar fácilmente las inasistencias.

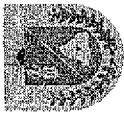

ALCALDIA DE PEREIRA

Rafael Olan

ASISTENCIA

Dependencia:		Responsable:					
Tema:		Fecha:					
Lugar:		Hora de Inicio:					
ÍTEM	NOMBRE Y APELLIDOS	DEPENDENCIA	CARGO	TELEFONO	CELULAR	CORREO ELECTRONICO	FIRMA
1	YORJANO BOLENDOS	CUCHILLA DE LOS COSTALES ENECEROS		378450606			<i>Yorjano Bole</i>
2	Johanna Piedrahíta	Alvarado		3147290904			<i>Johanna Piedrahíta</i>
3	Jessica Alvarado	Alvarado		321741176		jessika0302@hotmail.com	<i>Jessica A</i>
4	Miry Berrino	Alvarado		3226535856			<i>Miry Berrino</i>
5	<i>Alfredo Alvarado</i>	C.A. Berrino	<i>Alvarado</i>	3137385799			<i>Alfredo Alvarado</i>
6	Guillermo AENSONA	LOS HERODES	vecino	3462151			<i>Guillermo A</i>
7	Angela Roa B	libreprofesora		34099946		ange-1714@hotmail.com	<i>Angela Roa B</i>
8	Heremando Usma	Independiente			3136887623		<i>Heremando Usma</i>
9	Carlos Alberto Osorio	Independiente		3206147443	3208286	caso175@hotmail.com	<i>Carlos Alberto Osorio</i>
10	Daniela Cano			34099946			<i>Daniela Cano</i>
11	Catalina Cardona	Independientes		3457990		CatalinaCardona@gmail.com	<i>Catalina Cardona</i>
12	<i>Martha Inés Alvarado</i>	Independientes					<i>Martha Inés Alvarado</i>
13	Martha Inés Alvarado	Caritaria Trabajo	Presidente	3105991077	3405090	marthy=320@hotmail.com	<i>Martha Inés Alvarado</i>
14	María Liliana Espino	Udea Estancia	Presidente	316645186	3116645186	marle_05@hotmail.com	<i>María Liliana Espino</i>
15	Claudia Ospina	Villa María	chegada	3137485028	3457256		<i>Claudia Ospina</i>

NOTA: en los casos en que se considere necesario se anotarán los nombres de los invitados para identificar fácilmente las inasistencias.

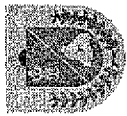

ALCALDIA DE PEREIRA

ASISTENCIA

Versión 6

Fecha: 04-14

Página de

Dependencia:		Responsable:		Fecha:		Hora Fin:	
Tema:		Hora de Inicio:		TELEFONO	CELULAR	CORREO ELECTRONICO	FIRMA
Lugar:	NOMBRE Y APELLIDOS	DEPENDENCIA	CARGO	TELEFONO	CELULAR	CORREO ELECTRONICO	FIRMA
1	MARCELA B/STANON B I E 2		Presidenta	3208451688			
2	Martha Rosely Gomez	Lider	Lider	3207616793		Rosebrunillo30@gmail.com	Martha R
3	Carolina Milena Castiblanco	Lider	Lider	3117760883		MILLER122009@HOTMAIL.COM	Carolina
4	Blanca Cecilia Castiblanco	Lider	Lider	311192565		chelo201553@gmail.com	Blanca Cecilia Castiblanco
5	Glennia Elsi Velasquez	Lider	Lider	3134274494		gloria.elsi.2014@gmail.com	
6	Johana Bautista	Albana		3138950350		johnasocasa@hotmail.com	Johana B.
7	COMILCA JIMENEZ	VILLA MANA		3217674658			COMILCA
8	Ledy Johanna Gil	Villa Maná	representante	3104726764			Ledy Johanna Gil
9	Fabiola Betancur			3276964			Fabiola B
10	MARCELO GOMALI	ESCUELA ESCOBAR	HABITANTE	3163570218			MARCELO G.
11	Mª Isabel Bedoya	Los Independientes	Habitante	3146196964			Isabel Bedoya
12	Mª Isabel Yuluc	Los Indep.	Habitante		3127321748	Melina-Castaneda@	Melina-Castaneda
13	Carolina Castiblanco	C.D.V	representante		3127678994	64661481947@HOT	Carolina
14	ROSUENY GARCIA	UBA BPO	representante	3188190642	3188190642	64661481947@HOT	ROSUENY G.
15	Shirley Ramirez	Independientes		310752	320746871	64661481947@HOT	Shirley

NOTA: en los casos en que se considere necesario se anotaran los nombres de los invitados para identificar fácilmente las inasistencias.

1

PROYECTOS O LÍNEAS ESTRATÉGICAS DE INVERSIÓN	DESCRIPCIÓN
--	-------------

* AYUDA CON LOS PROGRAMAS FEDERALES COMUNITARIOS ALIMENTARIOS, MEJORAR ALIMENTACION, PERSONAL DE APOYO PARA LA MADRE COMUNITARIA

- ESTRATEGIAS DE FORMACION PARA LA ATENCION DE LOS NIÑOS,

Programas de atención a la primera infancia, juventud y adulto mayor.

- APOYO DE ENFERMERA PARA LA ATENCION NIÑOS
- SEDE PARA EL ADULTO MAYOR Y JOVENES
- PROGRAMAS DE FORMACION PARA LOS JOVENES.

3

PROYECTOS O LÍNEAS ESTRATÉGICAS DE INVERSIÓN	DESCRIPCIÓN
--	-------------

- FORMAR UNA CDE CULTURAL EN GENERAL PARA TODA LA COMUNIDAD.
- DOTACIÓN PARA LOS PROGRAMAS DE FORMACIÓN EN CULTURA.

Implementación de un programa que estimule el desarrollo de la Cultura.

- TALLERES DE FORMACIÓN COMO DANZA, TEATRO, MÚSICA
- ADULTOS MAYORES, DANZA Y MANUALIDADES TALLERES
- SAMPARO CANINO PARA LOS ANIMALES O PECEROS PUBLICITARIOS DEL NO A LOS ESCUELENTOS DE LOS PERROS Y GATOS

4

PROYECTOS O LÍNEAS ESTRATÉGICAS DE INVERSIÓN

DESCRIPCIÓN

- CREACION DE MICROEMPRESAS PARA GENERAR EMPLEO.
- FORMACION DEL SENA PARA LAS PERSONAS QUE ENCONTRAN UN MEJOR EMPLEO.
- OFERTAR LOS PROGRAMAS QUE CONCORDEN PARA UN MEJOR EMPLEO.
- CAPACITACION PARA MADRES CABEZA DE HOGAR. P

Empleo.

5

PROYECTOS O LINEAS ESTRATEGICAS DE INVERSION	DESCRIPCION
--	-------------

- IMPLEMENTAR ACCESO A WIFI GRATIS EN CADA PARQUE PRINCIPAL.
- COMPUTADORES Y CARACTERISTICAS PARA UTILIZAR INTERNET.

Oferta permanente de Servicios TIC's en la Comuna.

PROYECTOS O LÍNEAS
ESTRATÉGICAS DE INVERSIÓN

DESCRIPCIÓN

✓ Prioritaria # 5.

Estamos contaminando
el medio ambiente.

Concientización de cuando
sacan las vasoras.

Es para la vida.

Pedimos medidas

Recuperación ambiental
de la Comuna

PROYECTOS O LINEAS
ESTRATEGICAS DE INVERSIÓN

DESCRIPCIÓN

4.

Estan abandonados.
Para la recreación
de los hijos y
nietos.

Pedimos reconstrucción

Adecuación de los
escenarios deportivos de
la Comuna.

PROYECTOS O LINEAS
ESTRATEGICAS DE INVERSION

DESCRIPCION

3.

-Mejoramientos de viviendas.

-Facilidades para adquirir los que no tienen vivienda.

Vivienda.

PROYECTOS O LÍNEAS
ESTRATÉGICAS DE INVERSIÓN

DESCRIPCIÓN

1

Capacitación formación
permanente en
competencias para
proyecto de vida.

PROYECTOS O LÍNEAS
ESTRATÉGICAS DE INVERSIÓN

DESCRIPCIÓN

Mejoramiento de las
Instalaciones Educativas.

2.

MEJORAS LAS INSTALACIONES Y
ADECUARLAS, TENER EN CUENTA
QUE LAS INSTALACIONES DEBEN
SER COMODAS Y TENER UNOS
BUENOS AMBIENTES DE

APRENDIZAJE.

PROYECTOS O LÍNEAS ESTRATÉGICAS DE INVERSIÓN	DESCRIPCIÓN
<p>CREACIÓN A NUEVOS PROGRAMAS</p> <p>Implementación de un programa de emprendimiento social.</p>	<p>Apoyo al Centro de Emprendimiento NUEVA EDIFICACION Y</p>
<p>Proyectos de Apoyo PARA SACAR ADELANTE LAS IDEAS DE LA COMUNIDAD</p>	<p>MEJORAR LO YA EXISTENTE</p>

PROYECTOS O LÍNEAS
ESTRATÉGICAS DE INVERSIÓN

DESCRIPCIÓN

Ampliación de la
cobertura y calidad
educativa.

Ampliación
EN LA CEDE.
EN.

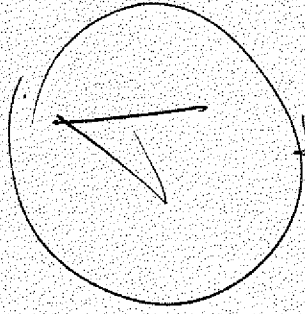

CARRERAS TECNOLÓGICAS Y
UNIVERSITARIAS

PROYECTOS O LÍNEAS
ESTRATÉGICAS DE INVERSIÓN

DESCRIPCIÓN

(B)

Programas de atención a
la primera infancia,
juventud y adulto mayor.

PROGRAMAS DE DIRECCIÓN, ALIMENTACIÓN,
RECREACIÓN, TRANSPORTE
PARA EL ADULTO MAYOR

Adultos Mayores

5

PROYECTOS O LÍNEAS ESTRATÉGICAS DE INVERSIÓN

DESCRIPCIÓN

→ Cobertura en transporte para los adultos mayores.

→ Construcción de escenarios para realizar sus reuniones y actividades

→ Carnetización de los integrantes de los grupos de adultos mayores

Programas de atención a la primera infancia, juventud y adulto mayor.

(Adultos Mayores

(4)

PROYECTOS O LÍNEAS
ESTRATÉGICAS DE INVERSIÓN

DESCRIPCIÓN

- Mejoramiento y dotación del puesto de
Salud.

Implementación de un
programa de Promoción,
prevención y atención
primaria de salud

→ Que los medicamentos sean entregados
en el puesto de salud y no se tengan
que desplazarse a San Jacinto

Adultos mayores

13

PROYECTOS O LÍNEAS
ESTRATÉGICAS DE INVERSIÓN

DESCRIPCIÓN

1. Recolección

1. Más intensidad en la recolección de los residuos

2. Educación a la comunidad en relación con el manejo de basuras

**Programa de manejo
integral de residuos.**

Adultos mayores

2

PROYECTOS O LINEAS
ESTRATEGICAS DE INVERSION

DESCRIPCION

- Pavimentación malla vial
- Mantenimiento de los arboles y podado.

Recuperación de la
infraestructura vial.

Adultos Mayores

1

PROYECTOS O LINEAS
ESTRATEGICAS DE INVERSION

DESCRIPCIÓN

- Cobertura en el transporte de los niños
- Construcción de nuevos centros educativos

**Ampliación de la
cobertura y calidad
educativa.**

PROYECTOS O LINEAS
ESTRATEGICAS DE INVERSION

DESCRIPCION

#2.

Pedimos empleo
para personas
mayores. Igualdad
para todos

Empleo.

**PROYECTOS O LINEAS
ESTRATEGICAS DE INVERSION**

DESCRIPCION

#1.

Las vias estan
deterioradas.

**Recuperación de la
infraestructura vial.**

DESCRIPCION	PROYECTOS O LINEAS ESTRATEGICAS DE INVERSION
-------------	---

-> (Cultura)
 - apoyo para la
 implementación
 de una escuela de
 las artes y la
 música en la
 comuna Pella del
 O'Hai.

Implementación de un
 programa que estimule el
 desarrollo de la cultura.

DESCRIPCION	PROYECTOS O LINEAS ESTRATEGICAS DE INVERSION
-------------	--

- Realización total del escenario deportivo 3
 - Implementación de programas de recreación y deportes dentro de la comuna.
 Adecuación de los escenarios deportivos de la Comuna.

PROYECTOS O LINEAS
ESTRATEGICAS DE INVERSION

DESCRIPCION

Fortalecimiento del sistema de seguridad.

- * Instalación de cámaras de seguridad en:
- Av principal
- Alis parque
- Andraj

DESCRIPCION	PROYECTOS O LINEAS ESTRATEGICAS DE INVERSION
-------------	---

- Se instalar la
presencia de
Otro medico en el
centro de salud
perlu del otro

Implementación de un
programa de Promoción,
prevención y atención
primaria de salud

DESCRIPCIÓN	PROYECTOS O LINEAS ESTRATEGICAS DE INVERSIÓN
-------------	---

-Iniciativa de un plan de vivienda de interés social dentro de la comunidad para el otro.

Vivienda.

**PROYECTOS O LINEAS
ESTRATEGICAS DE INVERSION****DESCRIPCION**

- Cerramiento del Colegio (entrupe) Para evitar el espendio de estufas facientes por la lluvia.
- Mobiliario, Pupitros, escritorios y sillas.
- Personal suficiente de servicios generales con dos ascensores para atender 1.800 alumnos.
- Mejoramiento de Baterias Sanitarias y Pintura para las aulas y las areas Comunes
- El manejo de las basuras al rededor del Colegio
- Cerramiento restaurante escolar

**Mejoramiento de las
Instalaciones Educativas.**

4

PROYECTOS O LÍNEAS ESTRATÉGICAS DE INVERSIÓN	DESCRIPCIÓN
Vivienda.	<ul style="list-style-type: none">- mejoramiento de vivienda- Planes de vivienda- legalización de predios

PROYECTOS O LINEAS ESTRATEGICAS DE INVERSION	DESCRIPCION
Protección de las cuencas hídricas de impacto en la comuna.	- Cuidar las cuencas Hidrográficas la quebrada Conchina y Quebradas El Oso Mantenimiento y protección de estas cuencas

PROYECTOS O LINEAS ESTRATEGICAS DE INVERSION	DESCRIPCION
<p>Programas de atención a la primera infancia, juventud y adulto mayor.</p>	<ul style="list-style-type: none">- apoyo económico para los programas asistenciales y crear nuevos teniendo en cuenta a la comunidad local y personas capacitadas.- programas de alimentación para los tres grupos.- Realizar convenios con la empresa privada para primer empleo

1

PROYECTOS O LINEAS ESTRATEGICAS DE INVERSION	DESCRIPCION
<p>Adecuación de los escenarios deportivos de la Comuna.</p>	<p>- Recuperación de tres Canchas - Recuperación de todos los escenarios deportivos de la Comuna. / Parques Infantiles y hacer nuevos en donde se necesitan - Escuelas de Formación - Teniendo en cuenta que en la Comuna hay varios profesores de deportes sin ninguna ayuda.</p>

**ALCALDÍA DE PEREIRA
SECRETARÍA DE PLANEACIÓN**

MESAS TERRITORIALES

**CONSTRUCCIÓN COLECTIVA DEL PLAN DE DESARROLLO
MUNICIPAL DE PEREIRA 2016 – 2019
«Pereira, Capital del Eje»**

Pereira, Abril de 2016



ORDEN DEL DÍA DE LA PRESENTACIÓN:

- 1.Instalación de la Mesa Territorial**
- 2.Presentación de los participantes**
- 3.Presentación General Plan de Desarrollo Municipal, 2016-2019. Pereira Capital del Eje.**
- 4.Receso**
- 5.Contexto General de la Comuna o Corregimiento**
- 6.Proyectos y propuestas de la comuna o corregimiento**
- 7.Priorización de propuestas de comuna o corregimiento**
- 8.Resultados y recomendaciones**



1. Instalación de la Mesa Territorial



2. Presentación de los Participantes



3. Presentación general del Plan de Desarrollo del Municipio de Pereira, 2016-2019 Pereira Capital del Eje



CRONOGRAMA GENERAL (LEY 152 DE 1994)

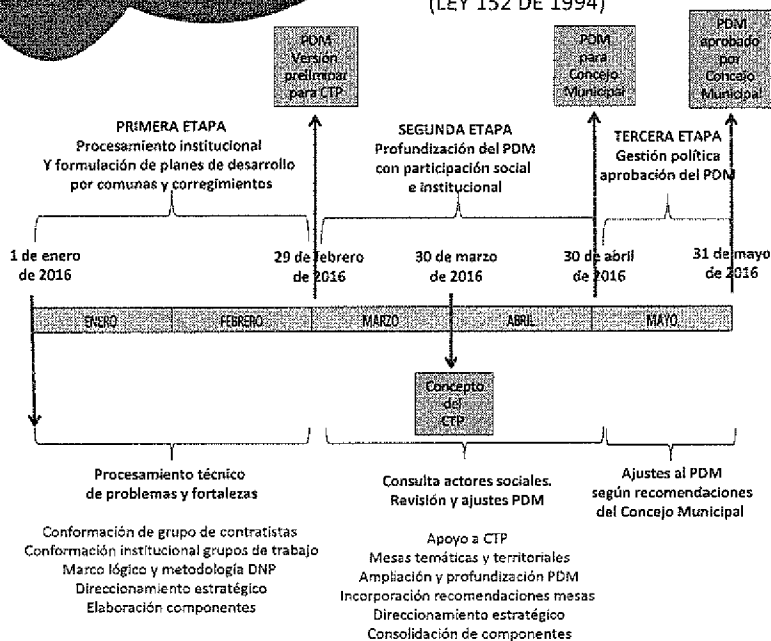

ARQUITECTURA METODOLÓGICA

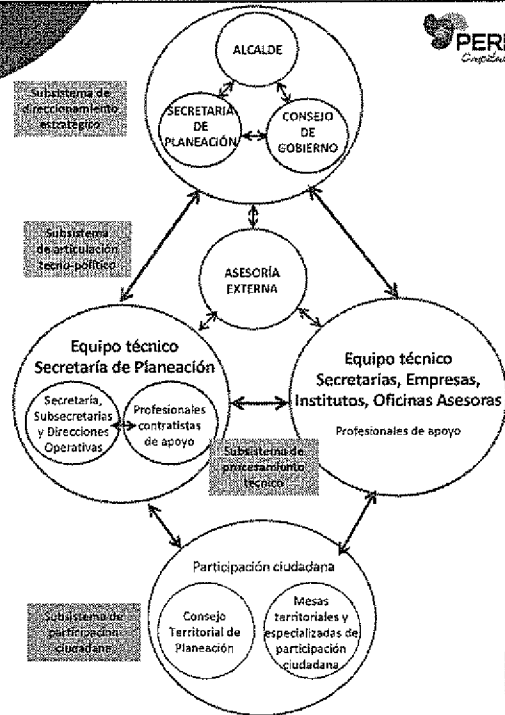

COMPONENTES DEL PLAN DE DESARROLLO MUNICIPAL

COMPONENTE	ASPECTOS QUE TRATA
DIAGNÓSTICO	<ul style="list-style-type: none"> Análisis para cierre de brechas Lectura transversal y sectorial del territorio Los problemas, causas y consecuencias Aportes de la comunidad al PDM Síntesis de la lectura sectorial / integralidad
COMPONENTE ESTRATÉGICO	<ul style="list-style-type: none"> Visión de desarrollo Alternativas de desarrollo Objetivos de desarrollo Estructura del plan: ejes, programas y subprogramas Línea base, indicadores y metas
PLAN DE INVERSIONES	<ul style="list-style-type: none"> Diagnóstico financiero Estrategia financiera del PDM Disponibilidad de recursos para la financiación del PDM Definición de los costos de los programas y su financiación Plan plurianual de inversiones



3. ESTRUCTURA DEL PLAN EN CINCO GRANDES EJES

Eje 1:	Competitividad, innovación y empleo	⇒	Conservación de empleos de calidad
Eje 2:	Pereira educada y educadora	⇒	Educación de calidad
Eje 3:	Desarrollo social y reconciliación	⇒	Construcción de equidad
Eje 4:	Ambiente, hábitat y territorio	⇒	Gestión del riesgo y territorio sostenible
Eje 5:	Gestión institucional	⇒	Transparencia y buen gobierno

ESTRUCTURA DEL PLAN EN CINCO EJES

COMPETITIVIDAD, INNOVACIÓN Y EMPLEO	PEREIRA EDUCADA Y EDUCADORA	DESARROLLO SOCIAL Y RECONCILIACIÓN	HÁBITAT, AMBIENTE Y TERRITORIO	GESTIÓN INSTITUCIONAL
Sectores económicos para la competitividad	Educación de calidad para todos	Todos con aseguramiento en salud	Cambio climático y gestión del riesgo	Modernización y reorganización administrativa
TICs	Cultura para la transformación ciudadana	Salud pública y social	Gestión integral del recurso hídrico	Eficiencia Administrativa
Ciencia, tecnología e innovación	Actividad física, recreación y deporte	Capacidades para el disfrute de derechos	Servicios públicos	Servidores públicos con bienestar
Emprendimiento y competitividad empresarial	Educación pertinente para el desarrollo rural	Gestión social en zonas de conflicto	Gestión ambiental	Sistemas de Información
Formación para el trabajo		Reconciliación y reintegración	Integración regional	Comunicación e Interacción con los ciudadanos
Movilidad		Habitat para el desarrollo rural	Articulación PDM-POT	Hacienda pública eficaz y eficiente
Territorio rural ordenado		Seguridad	Vivienda y hábitat	
Territorio TIC rural			Espacio público	
Territorio rural competitivo				

DISPONIBILIDAD DE RECURSOS PARA FINANCIACIÓN DEL PDM

PLAN DE INVERSIONES SECTOR CENTRAL						
FUENTES DE FINANCIACION	2016	2017	2018	2019	2020	TOTAL
SISTEMA GENERAL DE PARTICIPACIONES	215.455.981.680	221.919.861.100	228.577.250.964	235.434.568.493	242.497.505.548	1.143.885.067.816
RENTAS CON DESTINACION ESPECIFICA	179.875.750.091	111.962.278.460	115.080.367.941	118.605.347.878	122.040.577.821	647.264.321.691
RECURSOS DEL CREDITO	30.000.000.000	30.000.000.000	20.000.000.000		0	80.000.000.000
RECURSOS PROPIOS	71.850.084.157	74.965.527.485	74.105.301.202	73.185.818.906	74.645.077.987	368.753.589.817
TOTAL RECURSOS PARA INVERSION	497.181.795.328	438.848.467.045	437.763.919.808	427.225.635.077	439.183.281.356	2.239.952.979.324

PLAN DE INVERSIONES SECTOR DESCENTRALIZADO						
	2016	2017	2018	2019	2020	TOTAL
TOTAL RECURSOS PARA INVERSION	66.977.338.395	54.478.665.763	64.316.847.834	69.879.008.468	75.216.107.779	330.868.198.239

TOTAL PLAN DE INVERSIONES						2.570.821.177.563
----------------------------------	--	--	--	--	--	--------------------------

FUENTES DE PROYECTOS A IDENTIFICAR

Proyectos «estrella» del Programa de Gobierno

Proyectos de corto plazo del Plan de Ordenamiento Territorial

Proyectos derivados de pactos ciudadanos

Proyectos priorizados en presupuesto participativo

Proyectos con entidades nacionales y departamentales

Proyectos del proceso de formulación del PDM

**SE TIENEN IDENTIFICADOS PROYECTOS POR VALOR DE 3,7
BILLONES DE PESOS PARA EL PERÍODO 2016-2017**



4. Receso



5. Contexto General por Comunas y Corregimientos



5. Población por Comunas

COMUNA	2012	2013	2014	2015	2016	2017	2018	2019
TOTAL	368.627	391.140	393.660	396.185	398.719	401.249	403.793	406.340
Río Otún	42.016	42.268	42.560	42.833	43.107	43.381	43.656	43.931
Centro	38.968	37.207	37.446	37.687	37.926	38.168	38.410	38.653
San Joaquín	32.575	32.785	32.997	33.208	33.421	33.633	33.846	34.060
Del Café	27.308	27.484	27.661	27.839	28.017	28.195	28.373	28.552
Boston	25.109	26.278	26.447	26.617	26.787	26.957	27.126	27.299
El Oso	25.645	25.811	25.977	26.144	26.311	26.478	26.646	26.814
Consota	23.593	23.746	23.899	24.052	24.206	24.359	24.514	24.668
Cuba	20.190	20.321	20.452	20.583	20.715	20.846	20.978	21.111
El Poblado	19.224	19.348	19.473	19.598	19.723	19.848	19.974	20.100
Universidad	18.419	18.538	18.658	18.777	18.896	19.017	19.138	19.259
Villa Santiana	17.957	18.074	18.190	18.307	18.424	18.541	18.658	18.776
Oriente	17.837	17.953	18.068	18.184	18.301	18.417	18.533	18.650
Olimpica	15.376	15.475	15.575	15.675	15.775	15.875	15.976	16.076
Perla del Otún	14.982	15.089	15.196	15.293	15.391	15.479	15.577	15.675
Villavencio	14.225	14.317	14.410	14.502	14.595	14.687	14.781	14.874
Jardín	11.668	11.763	11.839	11.915	11.991	12.067	12.144	12.220
Ferrocarril	11.342	11.415	11.489	11.563	11.636	11.710	11.785	11.859
San Nicolás	9.356	9.417	9.478	9.538	9.599	9.660	9.721	9.783
Aeropuerto	2.663	2.880	2.697	2.715	2.732	2.749	2.767	2.784
El Rocío	1.143	1.151	1.158	1.165	1.173	1.180	1.188	1.195

Fuente: Cálculos Secretaría de Planeación con base a proyecciones DANE.

5. Establecimientos económicos por comunas

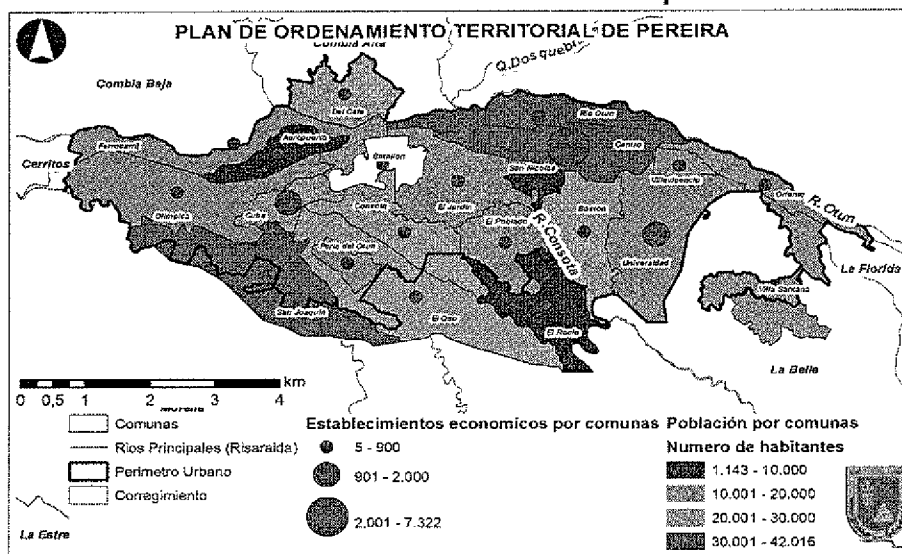

5. Pereira zona SUROCCIDENTAL, participación porcentual demográfica y económica. Año 2013.

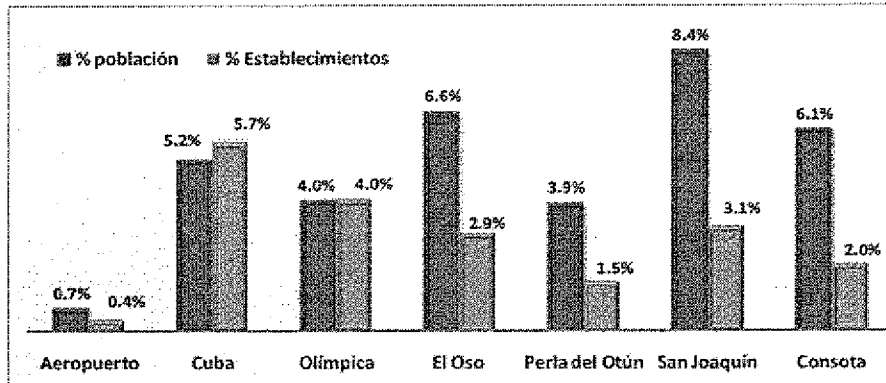

5. Tasa de Desempleo, Pereira 2007-2015.

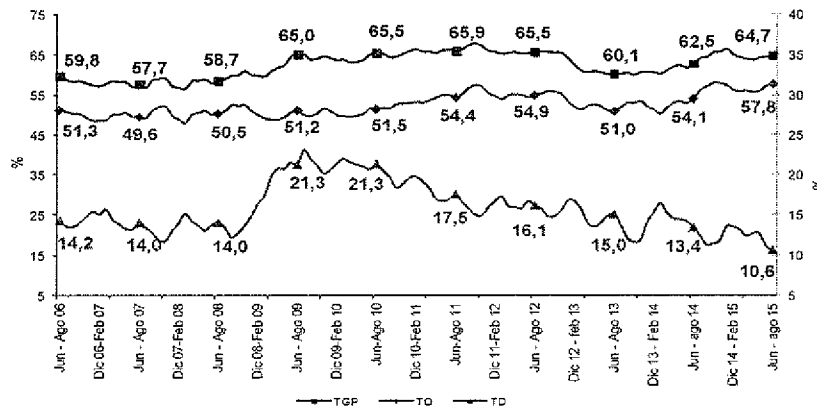

5. Equipamiento Colectivo.

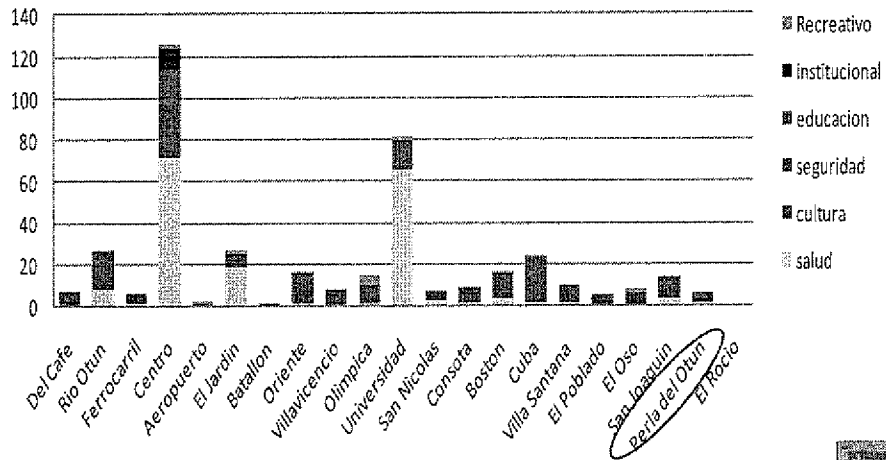

Fuente: Tomado de Municipio de Pereira, Subsecretaría de Ordenamiento Territorial, 2011



5. Equipamiento Colectivo en Salud por Comunas.

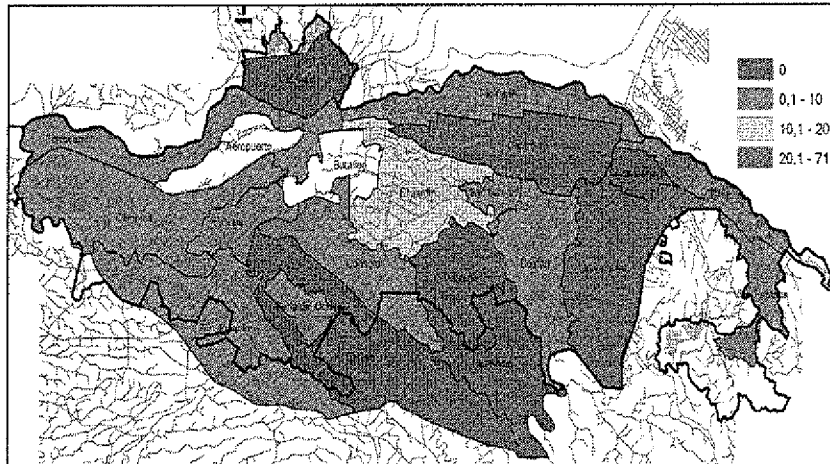

Fuente: Tomado de Municipio de Pereira, Subsecretaría de Ordenamiento Territorial, 2013



5. Equipamiento en educación por comunas.

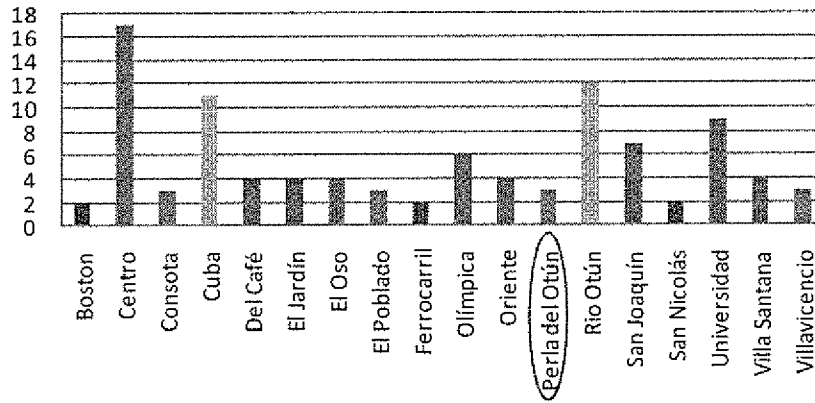

Fuente: Tomado de Municipio de Pereira, Subsecretaría de Ordenamiento Territorial, 2011



5. Viviendas en riesgo no mitigable en comunas

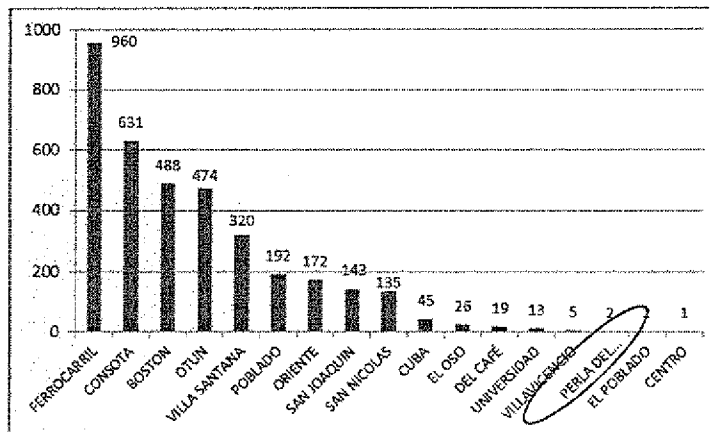

Fuente: Fuente: (Municipio de Pereira, DOPAD - SGI, 2013)



6. Proyectos y Propuestas de la Comuna o Corregimiento

(Anexo Excel – se elaborarán dos diapositivas por cada comuna o corregimiento, según sea el caso)



Demandas Comuna Pería del Otún

COMPETITIVIDAD, INNOVACIÓN Y EMPLEO	PEREIRA EDUCADA Y EDUCADORA	DESARROLLO SOCIAL Y RECONCILIACIÓN	HABITAT, AMBIENTE Y TERRITORIO
Oferta permanente de Programas de formación para el empleo articulados con los sectores productivos.	Ampliación de la cobertura y calidad educativa.	Implementación de un programa de Promoción, prevención y atención primaria de salud.	Protección de las cuencas hídricas de impacto en la comuna.
Recuperación de la infraestructura vial.	Capacitación formación permanente en competencias para proyecto de vida.	Implementación de un programa que estimule el desarrollo de la Cultura.	Recuperación ambiental de la Comuna.
Oferta permanente de Servicios TIC's en la Comuna.	Mejoramiento de las Instalaciones Educativas.	Fortalecimiento del sistema de seguridad.	Programa de manejo integral de residuos.
Implementación de un programa de emprendimiento social.		Adecuación de los escenarios deportivos de la Comuna.	Vivienda.
Empleo.		Fortalecimiento de la organización y participación comunitaria.	
		Programas de atención a la primera infancia, juventud y adulto mayor.	

Demandas Comuna Perla del Otún

PROYECTOS O LINEAS ESTRATEGICAS DE INVERSION	DESCRIPCION
Programas de atención a la primera infancia, juventud y adulto mayor.	

PROYECTOS O LINEAS ESTRATEGICAS DE INVERSION	DESCRIPCION
Recuperación de la infraestructura vial.	

7. Priorización de Propuestas de Comuna o Corregimiento



8. Resultados y Recomendaciones

(Acta de la Plenaria)



GRACIAS

SECRETARIA DE PLANEACIÓN MUNICIPAL





ALCALDÍA DE PEREIRA

Pereira, 08 de abril de 2016

A los 08 días del mes de abril del presente año siendo las 4:00 p.m. en la comuna Perla del Otún en las instalaciones del Colegio Byron Gaviria se da inicio a la mesa territorial para la formulación del Plan de Desarrollo Pereira Cómo Vamos 2016-2019 y la cual se desarrolla como se menciona a continuación:

Se abre el acto con la intervención por parte del Instituto de Cultura de Pereira quienes de una manera lúdica y jocosa dieron introducción al taller programado e invitaron a la comunidad a aportar ideas y propuestas al plan de desarrollo, ya que es un compromiso de todos. Realizaron presentación de danzas típicas de nuestra región e invitaron a la masificación del arte, la danza, el canto, el teatro, etc al interior de la comuna.

Posterior a ello José Gregorio Rentería hace un breve sondeo de los asistentes al evento entre los cuales se destacan líderes comunales, presidentes de Junta de Acción Comunal, etc, entre otras fuerzas vivas del corregimiento, además se hace énfasis por parte del funcionario que en el desarrollo del ejercicio no habrá intervención por parte de los funcionarios o contratistas de la Alcaldía, solamente éstos están para absolver consultas o inquietudes, ya que los dueños del ejercicio son los asistentes al taller.

A continuación manifiesta que al Plan de Desarrollo entre los meses de Enero a Febrero del año en curso se le realizaron diagnósticos entre las Secretarías de Despacho y los diferentes organismos descentralizados y se contrataron personas expertas para implementar las mesas temáticas y territoriales.

Entre los meses de Marzo y Abril lo que se hizo fue entregar el borrador de al Concejo Municipal y al Consejo Territorial de Planeación para su estudio y se establecieron las Mesas Territoriales las cuales se instalarán en las 19 comunas y 12 corregimientos de la ciudad de Pereira.

A renglón seguido se habló de los 5 ejes del Plan de Desarrollo los cuales se explicaron de manera general los cuales son:

1. Competitividad, innovación y empleo.
2. Pereira Educada y Educadora.

3. Desarrollo Social y Reconciliación
4. Ambiente, Hábitat y Territorio
5. Gestión Institucional

Se enfatizó que se trabajará sobre 4 de éstos ejes los cuales afectan directamente a la comunidad ya que el eje No.5 compete directamente a la Administración Municipal.

Luego se le otorgó el uso de la palabra a Jhonier Cardona Salazar Subsecretario de Planificación Socioeconómica quien invitó a todos los asistentes a realizar un ejercicio participativo con la finalidad de que los proyectos que sean elegidos al interior de los grupos de trabajo, sean realmente los más primordiales para la comuna. Adicionalmente a lo anterior los invitó a ser más rigurosos en los procesos democráticos, a ejercer vigilancia sobre los procesos que adelante la administración, esto con el fin de garantizar la calidad en la prestación de los servicios por parte de la misma.

También les recalcó a los asistentes que es muy importante el ejercicio que se está adelantando en las 19 comunas y 12 corregimientos con la instalación de las mesas territoriales ya que van a ser directamente los ciudadanos quienes discutan y elijan los proyectos que beneficiarán de manera directa a su comunidad y en esta oportunidad no serán escogidos los proyectos por personas ajenas a la comuna, como se había realizado en ocasiones anteriores.

Luego de la intervención por parte del Subsecretario de Planificación Socioeconómica, se le dio el uso de la palabra al Sr. Alcalde, quien comenzó su intervención con la invitación a los asistentes a que sea una jornada de mucha concentración por parte de la comunidad en la metodología de formulación del Plan de Desarrollo, ya que esta será la carta de navegación de los próximos 4 años de gobierno, además conminó a que la votación y elección de los proyectos se realizará a conciencia y teniendo presente las necesidades que más apremien a la comuna.

Además le contó a los asistentes que a pesar de que el presupuesto del municipio está muy reducido y que la ciudad atraviesa por una serie de dificultades económicas estos tres meses de gobierno se han tratado de conseguir recursos a través de la Secretaría de Hacienda Municipal y a su vez reducir gastos, por lo anterior, advierte que los proyectos votados y escogidos por la comunidad serán a los cuales la administración priorice la inversión, la alcaldía focalizará la mayor cantidad de recursos en estos proyectos escogidos.

También le contó a los asistentes sobre la creación de las primeras 1000 Becas para educación superior en la ciudad y se instalaron gran cantidad de puntos Wi Fi gratis dentro del municipio, así como también informó sobre los grandes avances que se han obtenido en la implementación de la Jornada Única Escolar en los colegios de la Pereira y la idea es que al final de su mandato todos los colegios públicos de la ciudad estén en Jornada Única.

Por último invitó a los interlocutores a Priorizar las propuestas, darle una calificación y ponerse de acuerdo con las necesidades que más apremien a la comuna, todo lo anterior aclarando, que para esta discusión y elección no intervendría personal de la administración municipal, ya que se trata de un ejercicio que debe realizar exclusivamente la comunidad.

También les indicó que los proyectos discutidos y votados, en la medida de lo posible, sean alcanzables en lo atinente a recursos, adicionalmente que tengan unos avances técnicos y legales en pro de que sea mucho más probable su materialización, ya que entre más avanzados estén, es más fácil ejecutarlos.

Una vez finaliza la intervención del Señor Alcalde se da paso a la socialización de metodología, para llevar a cabo el análisis de los proyectos y la votación de los mismos:

Se conformaron 6 grupos para la discusión del Plan de Desarrollo, a cada uno de los grupos se les entregó unas tarjetas de colores, lapiceros y marcadores para desarrollar el taller.

Se entregaron 16 tarjetas en las que se pueden encontrar las líneas estratégicas en donde se pueden asociar todos los proyectos, para de ésta manera priorizar los proyectos que más necesite el corregimiento.

De las 16 tarjetas entregadas los participantes deben priorizar 5 que sean de mayor relevancia de acuerdo a las necesidades del corregimiento, las cuales deberán ser calificadas de mayor a menor importancia calificando con 5 puntos la de mayor importancia y calificando con 1 punto la menos relevante, de acuerdo a lo discutido al interior de las mesas de trabajo. En cada grupo de trabajo se nombró un coordinador por parte de la Alcaldía quien estaba encargado de explicar nuevamente la metodología en las mesas y para absolver dudas e inquietudes.

De esta manera se dio inicio a la formulación del Plan de Desarrollo en las mesas de trabajo instaladas, este ejercicio se llevó a cabo de manera participativa y democrática al interior de los grupos de trabajo, con la participación de cada uno de los asistentes, aportando ideas e iniciativas.

Una vez seleccionados los proyectos de mayor relevancia y siendo calificados, se procedió a nombrar por cada una de las mesas un líder quien se encargó de socializar los resultados del ejercicio.

Con este ejercicio se dio por terminado el acto, no sin antes agradecer a la comunidad por su participación y compromiso en el ejercicio.

Con este ejercicio se dio por terminado el acto, no sin antes agradecer a la comunidad por su participación y compromiso en el ejercicio.

Proyectó y Elaboró: Alejandro Ramos Bermúdez
Abogado Contratista