

**MESA TERRITORIAL  
PLAN DE DESARROLLO DEL  
MUNICIPIO DE PEREIRA, 2016-2019.  
"PEREIRA, CAPITAL DEL EJE"  
CORREGIMIENTO LA BELLA**

Juan Pablo Gallo Maya Alcalde de Pereira y todo su equipo de Gobierno invita a la comunidad a participar, aportar y construir acuerdos sobre el Plan de Desarrollo Pereira Capital del Eje 2016-2019

Mesas Sectoriales y Territoriales

Fecha: 06 DE ABRIL de 2016

Lugar: CENTRO ADMINISTRATIVO LA BELLA

Hora: 4:00 PM



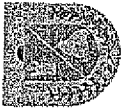

ALCALDIA DE PEREIRA

## CONTROL DE LLAMADAS

Versión: 1

Fecha: 05-09

Página 1 de 1

| LINEA TELEFONICA N°: |         | FUNCIONARIO RESPONSABLE: |                        |              |                           |  |
|----------------------|---------|--------------------------|------------------------|--------------|---------------------------|--|
| HORA                 | FECHA   | NUMERO                   | PERSONA A LA QUE LLAMA | ENTIDAD      | RESPONSABLE DE LA LLAMADA |  |
| 8:36                 | 4-04-16 | 3128065608               | JUAN PABLO HERNANDEZ   | JAC LA BELLA | DANIELA                   |  |
| 8:38                 | "       | 3117310272               | JOSE ALONSO UJILLA     | "            | "                         |  |
| 8:40                 | "       | 3136845047               | ROSA IRDIE LOPEZ       | "            | "                         |  |
| 8:45                 | "       | 3134768629               | TELESA DE JESUS        | "            | "                         |  |
| 8:48                 | "       | 3128627734               | FRANCISCO JAVIER       | "            | "                         |  |
| 8:50                 | "       | 3206969146               | MARTHA LUCIA           | "            | "                         |  |
| 8:54                 | "       | 3127861001               | ORLANDO LOPEZ          | "            | "                         |  |
| 9:01                 | "       | 3102186066               | OLIVERO HERNANDO       | "            | "                         |  |
| 9:04                 | "       | 3015197728               | LUIS ALBEIRO           | "            | "                         |  |
| 9:06                 | "       | 3128613567               | EFRAIN MOFALES         | "            | "                         |  |
| 9:08                 | "       | 3166861547               | MARIA ESNETAB          | "            | "                         |  |
| 9:10                 | "       | 3217550301               | REINEL OSPINA          | "            | "                         |  |
| 9:12                 | "       | 3134033758               | ANDREA PERA            | "            | "                         |  |
| 9:13                 | "       | 3148718500               | SANDRA MILIANA         | "            | "                         |  |



ALCALDIA DE PEREIRA

**ASISTENCIA**

Versión 6

Fecha: 04-14

Página de

| Dependencia: |                    | Responsable:  |                     | Fecha:      |         | Hora Fin:                   |                    | FIRMA              |  |
|--------------|--------------------|---------------|---------------------|-------------|---------|-----------------------------|--------------------|--------------------|--|
| Tema:        |                    | Dependencia:  |                     | CARGO       |         | TELEFONO                    |                    | CORREO ELECTRONICO |  |
| Lugar:       |                    | DEPENDENCIA   |                     | CARGO       |         | TELEFONO                    |                    | CELULAR            |  |
| ITEM         | NOMBRE Y APELLIDOS | DEPENDENCIA   | CARGO               | TELEFONO    | CELULAR | CORREO ELECTRONICO          | FIRMA              |                    |  |
| 1            | Leonardo Pérez     | Las Delicias  | Presidente          | 313635646   |         | leo.trumpet@telnet.net      | <i>[Signature]</i> |                    |  |
| 2            | ARJUNO MARIQUE     | CAUCETA       | Dir. G. C. A. R. C. | 311594134   |         |                             |                    |                    |  |
| 3            | <i>[Signature]</i> | Garzo         | 24946654            |             |         |                             |                    |                    |  |
| 4            | Regatir Galvis     | Corron        |                     |             |         |                             |                    |                    |  |
| 5            | Samuel Moreno      | Corron        |                     | 3143718283  |         |                             |                    |                    |  |
| 6            | Rosalia Moreno     | Corron        | tesorera            | 3329242     |         |                             | <i>[Signature]</i> |                    |  |
| 7            | Aurelio Cebalero   | Corron        |                     | 3329070     |         |                             | <i>[Signature]</i> |                    |  |
| 8            | Liliana Saldos     | Mundo Nuevo   | Mundo Nuevo         | 311-3794237 |         |                             |                    |                    |  |
| 9            | Donna Diana Alzate | Mundo Nuevo   | Tesorera            | 300771627   |         |                             | <i>[Signature]</i> |                    |  |
| 10           | Alba Beatriz Karam | Mundo Nuevo   | Mundo Nuevo         | 314520383   |         | alba.karam@munimn.com       | <i>[Signature]</i> |                    |  |
| 11           | Delfa Parra        | Mundo Nuevo   | Mundo Nuevo         | 311-214263  |         |                             | <i>[Signature]</i> |                    |  |
| 12           | Abel Masera        | Mundo Nuevo   | Mundo Nuevo         | 314750332   |         | masera@outlook.com          | <i>[Signature]</i> |                    |  |
| 13           | Jaime Parra        | El Chochobito | El Chochobito       | 3117341299  |         |                             | <i>[Signature]</i> |                    |  |
| 14           | Leones de Garza    | Mundo Nuevo   | Mundo Nuevo         | 3117890162  |         | leonesdegarza12@hotmail.com | <i>[Signature]</i> |                    |  |
| 15           | Carquero Rios      | El Chochobito | El Chochobito       | 3118334820  |         |                             | <i>[Signature]</i> |                    |  |

NOTA: en los casos en que se considere necesario se anotaran los nombres de los invitados para identificar fácilmente las inasistencias.



ALCALDIA DE PEREIRA

# ASISTENCIA

Versión 6

Fecha: 04-14

Página de

| Dependencia:              |                        | Responsable:        |            | Fecha:          |            | Hora Fin:              |                        | FIRMA |  |
|---------------------------|------------------------|---------------------|------------|-----------------|------------|------------------------|------------------------|-------|--|
| Planearcion participativa |                        |                     |            | 09-Abril-2016   |            |                        |                        |       |  |
| Tema:                     |                        | Masas territoriales |            | Hora de Inicio: |            | CORREO ELECTRONICO     |                        | FIRMA |  |
| Lugar:                    |                        | La Bolla            |            | 09:00 PM        |            |                        |                        |       |  |
| ITEM                      | NOMBRE Y APELLIDOS     | DEPENDENCIA         | CARGO      | TELEFONO        | CELULAR    | CORREO ELECTRONICO     |                        |       |  |
| 1                         | Tobina Restrepo        | Chacho              | a. de casa |                 | 3122523214 |                        | Tobina R.              |       |  |
| 2                         | Luz A Guerrero         | Chacho              | q. de casa |                 | 3103580315 |                        | Luz A. Guerrero        |       |  |
| 3                         | Nidia Aguado           | La Bolla            | liber.     |                 | 3122974170 | nidiaaguado@masas.com  | Nidia Aguado           |       |  |
| 4                         | Mariño Aguado          | La Bolla            |            |                 | 3204139741 | Mariñoaguado@gmail.com | Mariño Aguado          |       |  |
| 5                         | Yasiv Lina             | La Estrella         | presidente |                 | 316458312  |                        | Yasiv Lina             |       |  |
| 6                         | Maria Alejandra Torres | La Estrella         | lider      |                 | 318570554  |                        | Maria Alejandra Torres |       |  |
| 7                         | Catherine Uyesen       | Chacho              | a. casa    |                 | 312225871  |                        | Catherine Uyesen       |       |  |
| 8                         | Veloz Ocaña            | Chacho              | q. de casa |                 | 3185790306 |                        | Veloz Ocaña            |       |  |
| 9                         | Dalila Camilo          | Sec Salud           | entom      | 3248310         | 3171321874 |                        | Dalila Camilo          |       |  |
| 10                        | Carmedina              | LABELLA             |            | 3328743         |            |                        | Carmedina              |       |  |
| 11                        | Julio Cesar            | LABELLA             |            | 3328743         |            |                        | Julio Cesar            |       |  |
| 12                        | Gabriela               | LABELLA             |            |                 |            |                        | Gabriela               |       |  |
| 13                        |                        |                     |            |                 | 3128513001 |                        |                        |       |  |
| 14                        | Bettriz Galvis         | Morrón              |            |                 |            |                        | Bettriz Galvis         |       |  |
| 15                        |                        |                     |            |                 |            |                        |                        |       |  |

NOTA: en los casos en que se considere necesario se anotaran los nombres de los invitados para identificar fácilmente las inasistencias.





ALCALDIA DE PEREIRA

### ASISTENCIA

Versión 6

Fecha: 04-14 - 14.1.6/16

Página de

| Dependencia:       |                        | Responsable:   |             | Fecha: 14.1.6/2016 |            | Hora de Inicio:         |       | Hora Fin: |  |
|--------------------|------------------------|----------------|-------------|--------------------|------------|-------------------------|-------|-----------|--|
| Tema: Placardos P. |                        |                |             |                    |            |                         |       |           |  |
| Lugar: La Balsa    |                        |                |             |                    |            |                         |       |           |  |
| ITEM               | NOMBRE Y APELLIDOS     | DEPENDENCIA    | CARGO       | TELEFONO           | CELULAR    | CORREO ELECTRONICO      | FIRMA |           |  |
| 1                  | Marcelo Ospina Lopez   | Acción Comunal | Presidencia | 314720719          |            | mpm33@harc.com          |       |           |  |
| 2                  | Berace Castro Jarama   | Acción Comunal | Presidencia | 3145928            | 3145928    | castro316@harc.com      |       |           |  |
| 3                  | Esneida Areiza Sánchez | Acción Comunal | Presidencia | 3166861547         | 3166861547 | esneida.kianez@harc.com |       |           |  |
| 4                  | Claudia Cardenas       | Acción Comunal | Presidencia | 3137078629         | 3137078629 | miroca@harc.com         |       |           |  |
| 5                  | Luz Maria Albarino     | Acción Comunal | Presidencia | 312633268          | 312633268  | luz.maria@harc.com      |       |           |  |
| 6                  | Martha Isabel Narajo   | Acción Comunal | Presidencia | 3116310053         |            | martha@harc.com         |       |           |  |
| 7                  | REYES                  | Acción Comunal | Presidencia | 310630834          | 310630834  | reyes@harc.com          |       |           |  |
| 8                  | Blanca Night Arevalo   | Acción Comunal | Presidencia | 3137797081         |            | blanca@harc.com         |       |           |  |
| 9                  | Yael Duque Noreña      | Acción Comunal | Presidencia | 3136299834         | 3136299834 | yael@harc.com           |       |           |  |
| 10                 | Camilo MARIANO         | Acción Comunal | Presidencia | 311156136          |            | camilo@harc.com         |       |           |  |
| 11                 | Osvaldo Pulido         | Acción Comunal | Presidencia | 315697324          |            | osvaldo@harc.com        |       |           |  |
| 12                 | Julius Andres Usma     | Acción Comunal | Presidencia | 3146759957         |            | julius@harc.com         |       |           |  |
| 13                 | Gloria Ivacavilleja    | Acción Comunal | Presidencia | 311720096          |            | gloria@harc.com         |       |           |  |
| 14                 | Luzmila Pabon          | Acción Comunal | Presidencia | 312421912          |            | luzmila@harc.com        |       |           |  |
| 15                 |                        |                |             |                    |            |                         |       |           |  |

NOTA: en los casos en que se considere necesario se anotaran los nombres de los invitados para identificar fácilmente las inasistencias.



ALCALDIA DE PEREIRA

**ASISTENCIA**

Versión 6

Fecha: 04-14

Página de

| Dependencia:           |                        | Responsable: |              | Fecha:                     |            | Hora Fin:                    |                     | FIRMA |  |
|------------------------|------------------------|--------------|--------------|----------------------------|------------|------------------------------|---------------------|-------|--|
| Planación P.           |                        |              |              | Abril 10s / 16             |            |                              |                     |       |  |
| Tema: Meses tentonales |                        |              |              | Hora de Inicio: 09:00 p.m. |            |                              |                     |       |  |
| Lugar: La Balsa        |                        |              |              |                            |            |                              |                     |       |  |
| ÍTEM                   | NOMBRE Y APELLIDOS     | DEPENDENCIA  | CARGO        | TELEFONO                   | CELULAR    | CORREO ELECTRONICO           |                     |       |  |
| 1                      | Elvira Haces           | Harmon       | Edil         | 3125615502                 | 3127329070 |                              | Eduardo Jimenez     |       |  |
| 2                      | Dora Huerto de Cans    | El Rincón    | Edil         | 3147098998                 |            | gonalea27@hotmail.com        | Jim Jimenez         |       |  |
| 3                      | Lelio Cesar Garcia     | La Selva     | Alcaldía     | 3201398592                 |            | tin.lesana@camul.com         | Juan A              |       |  |
| 4                      | Annery Medina          | La Balsa     | J.A.C.       | 3148931091                 | 24928344   | fernidalis@hotmail.com       | Juan                |       |  |
| 5                      | Gloria Amparo F.       | el chacho    |              | 315553389                  |            |                              | Gloria Amparo F.    |       |  |
| 6                      | Ms. Cecilia Villalobos | el chacho    | Lider        | 3127803238                 | 31954883   | mecanides0367@hotmail.com    | Cecilia Villalobos  |       |  |
| 7                      | Rosa Tiana Torres      | Rincon       | Presidente   | 3136894                    | 3136894    |                              | Rosa Tiana Torres   |       |  |
| 8                      | Juliana Gonzales       | Rincon       | Arma de casa | 315706845                  |            |                              | Juliana Gonzales    |       |  |
| 9                      | Juliana A. Franco      | Rincon       | Secretaria   | 312430074                  |            | andrea_soss_andrea@yahoo.com | Juliana Franco      |       |  |
| 10                     | Alayce Lopez           | La Balsa     | Bocaria      | 317860377                  |            |                              | Alayce Lopez        |       |  |
| 11                     | Carmelita Echeverri    | La Balsa     | Comunidad    | 3125204854                 | 337884     |                              | Carmelita Echeverri |       |  |
| 12                     | Luz Melody R.          | La Balsa     | Lider        | 3116649618                 |            |                              | Luz Melody R.       |       |  |
| 13                     |                        |              |              |                            |            |                              |                     |       |  |
| 14                     |                        |              |              |                            |            |                              |                     |       |  |
| 15                     |                        |              |              |                            |            |                              |                     |       |  |

NOTA: en los casos en que se considere necesario se anotaran los nombres de los invitados para identificar fácilmente las inasistencias.



ALCALDIA DE PEREIRA

### ASISTENCIA

Versión 6

Fecha: 04-14

Página de

| Dependencia:        |                            | Responsable: |            | Fecha:          |            | Hora Fin:           |                            | FIRMA |  |
|---------------------|----------------------------|--------------|------------|-----------------|------------|---------------------|----------------------------|-------|--|
| Mano a mano P.      |                            |              |            | Abril 10 / 2016 |            |                     |                            |       |  |
| Tema:               |                            |              |            | Hora de Inicio: |            |                     |                            |       |  |
| Mesas territoriales |                            |              |            | 04:00 p.m.      |            |                     |                            |       |  |
| Lugar:              |                            |              |            |                 |            |                     |                            |       |  |
| La Balla            |                            |              |            |                 |            |                     |                            |       |  |
| ÍTEM                | NOMBRE Y APELLIDOS         | DEPENDENCIA  | CARGO      | TELEFONO        | CELULAR    | CORREO ELECTRONICO  |                            |       |  |
| 1                   | Rosa HERNANDEZ             | El sector    |            | 314 48 429 32   |            |                     | Rosa Hernandez             |       |  |
| 2                   | Marta Gomez                | El sector    | Alcalde    | 3734325897      |            |                     | Marta Gomez                |       |  |
| 3                   | Wilma Holguin Vallejo      | 51679064     | R. LEGAL   | 313746303       |            | COOHASS@unsa.gov.co |                            |       |  |
| 4                   | Yolanda Tabares            | Unidad       | vis. PIA   | 320606043       | 1012427    |                     | Yolanda Tabares            |       |  |
| 5                   | Mrs. Abigail Hernandez     | Unidad       | PTF        | 301579778       | 3          |                     | Abigail Hernandez          |       |  |
| 6                   | Yolanda Hernandez          | el barrio    | Hogar      | 3328811         |            |                     | Yolanda Hernandez          |       |  |
| 7                   | Edith Mercedes Mosquera R. | La Estrella  | secretaria |                 | 3217664367 |                     | Edith Mercedes Mosquera R. |       |  |
| 8                   | ROSA AMELIAGARCIA MOYRON   |              |            |                 | 3133440934 |                     | ROSA AMELIAGARCIA MOYRON   |       |  |
| 9                   |                            |              |            |                 |            |                     |                            |       |  |
| 10                  |                            |              |            |                 |            |                     |                            |       |  |
| 11                  |                            |              |            |                 |            |                     |                            |       |  |
| 12                  |                            |              |            |                 |            |                     |                            |       |  |
| 13                  |                            |              |            |                 |            |                     |                            |       |  |
| 14                  |                            |              |            |                 |            |                     |                            |       |  |
| 15                  |                            |              |            |                 |            |                     |                            |       |  |

NOTA: en los casos en que se considere necesario se anotaran los nombres de los invitados para identificar fácilmente las inasistencias.



ALCALDIA DE PEREIRA

**ASISTENCIA**

Versión 6

Fecha: 04-14

Página de

| Dependencia:     |                         | Responsable: |       | Fecha:          |         | Hora Fin:              |                    | FIRMA |  |
|------------------|-------------------------|--------------|-------|-----------------|---------|------------------------|--------------------|-------|--|
| Planacion P.     |                         |              |       | Abril 16 14     |         |                        |                    |       |  |
| Tema:            |                         |              |       | Hora de Inicio: |         |                        |                    |       |  |
| Meses anteriores |                         |              |       | 04:00 PM        |         |                        |                    |       |  |
| Lugar:           |                         |              |       |                 |         |                        |                    |       |  |
| La Bella         |                         |              |       |                 |         |                        |                    |       |  |
| ÍTEM             | NOMBRE Y APELLIDOS      | DEPENDENCIA  | CARGO | TELEFONO        | CELULAR | CORREO ELECTRONICO     |                    |       |  |
| 1                | Yoliana Andujar paredes | La bella     |       | 3136179831      |         |                        | Yoliana Andujar    |       |  |
| 2                | Aurola Garcia           | La bella     |       | 3202124146      |         |                        | Aurore             |       |  |
| 3                | Kelly Natalia Paraiso   | La bella     |       | 3196092140      |         |                        | Kelly              |       |  |
| 4                | Diana Ives Sanchez      | Mundo Nuevo  |       | 3006176267      |         | salvarez2010@gmail.com | Diana Ives Sanchez |       |  |
| 5                | Francisco Paraiso       | La bella     |       | 3138027434      |         |                        | Francisco          |       |  |
| 6                | Francisco Paraiso       | La bella     |       | 3212000000      |         |                        | Francisco          |       |  |
| 7                | Mirela Barrantes        | Mundo Nuevo  |       | 3224088735      |         |                        | Mirela Barrantes   |       |  |
| 8                | Blanca Ruth Aguado      | comunidad    | ledey | 3137227881      |         |                        | Blanca Ruth Aguado |       |  |
| 9                |                         |              |       |                 |         |                        |                    |       |  |
| 10               |                         |              |       |                 |         |                        |                    |       |  |
| 11               |                         |              |       |                 |         |                        |                    |       |  |
| 12               |                         |              |       |                 |         |                        |                    |       |  |
| 13               |                         |              |       |                 |         |                        |                    |       |  |
| 14               |                         |              |       |                 |         |                        |                    |       |  |
| 15               |                         |              |       |                 |         |                        |                    |       |  |

NOTA: en los casos en que se considere necesario se anotaran los nombres de los invitados para identificar facilmente las inasistencias.



ALCALDIA DE PEREIRA

# ASISTENCIA

Versión 6

Fecha: 04-14

Página de

| Dependencia: |                    | Responsable:    |            |          |            |                        |       |
|--------------|--------------------|-----------------|------------|----------|------------|------------------------|-------|
| Tema:        |                    | Fecha:          |            |          |            |                        |       |
| Lugar:       |                    | Hora de Inicio: |            |          |            |                        |       |
| Lugar:       |                    | Hora Fin:       |            |          |            |                        |       |
| ITEM         | NOMBRE Y APELLIDOS | DEPENDENCIA     | CARGO      | TELEFONO | CELULAR    | CORREO ELECTRONICO     | FIRMA |
| 1            | Emilio Herrera     | J.A.C. Abella   | Secretario |          | 3162924900 | corlabella@hotmail.com |       |
| 2            | Anaquel Yamora     | J.A.C.M.P.      | Presidenta | 332887   | 3207806893 | canueela@gmail.com     |       |
| 3            | Adriana Rojas      | J.A.C.M.P.      | Secretaria | 925      | 755        |                        |       |
| 4            |                    |                 |            |          |            |                        |       |
| 5            |                    |                 |            |          |            |                        |       |
| 6            |                    |                 |            |          |            |                        |       |
| 7            |                    |                 |            |          |            |                        |       |
| 8            |                    |                 |            |          |            |                        |       |
| 9            |                    |                 |            |          |            |                        |       |
| 10           |                    |                 |            |          |            |                        |       |
| 11           |                    |                 |            |          |            |                        |       |
| 12           |                    |                 |            |          |            |                        |       |
| 13           |                    |                 |            |          |            |                        |       |
| 14           |                    |                 |            |          |            |                        |       |
| 15           |                    |                 |            |          |            |                        |       |

NOTA: en los casos en que se considere necesario se anotaran los nombres de los invitados para identificar fácilmente las inasistencias.

tot man' con'

**ALCALDÍA DE PEREIRA  
SECRETARÍA DE PLANEACIÓN**

**MESAS TERRITORIALES**

**CONSTRUCCIÓN COLECTIVA DEL PLAN DE DESARROLLO  
MUNICIPAL DE PEREIRA 2016 – 2019  
«Pereira, Capital del Eje»**

Pereira, Abril de 2016



**ORDEN DEL DÍA DE LA PRESENTACIÓN:**

- 1.Instalación de la Mesa Territorial**
- 2.Presentación de los participantes**
- 3.Presentación General Plan de Desarrollo Municipal,  
2016-2019. Pereira Capital del Eje.**
- 4.Receso**
- 5.Contexto General de la Comuna o Corregimiento**
- 6.Proyectos y propuestas de la comuna o corregimiento**
- 7.Priorización de propuestas de comuna o  
corregimiento**
- 8.Resultados y recomendaciones**



## ORDEN DEL DÍA DE LA PRESENTACIÓN

| DESCRIPCIÓN GENERAL DE CADA UNO DE LOS MOMENTOS DEL TALLER   | DURACIÓN (Minutos) |
|--|--------------------|
| Instalación de la mesa por parte del Coordinador delegado para cada una de las mesas Territoriales<br><small>(Serán funcionarios de la Administración con capacidad de transmitir un mensaje de bienvenida a todos los actores presentes en cada taller)</small> | 5                  |
| Presentación general de los actores involucrados en el taller  | 30                 |
| Presentación de las líneas generales del Plan de Desarrollo Municipal 2016-2019. "Pereira, Capital Del Eje"  | 20                 |
| RECESO   | 15                 |
| Presentación aspectos generales de contexto de cada comuna o corregimiento   | 15                 |
| Presentación de proyectos de la comuna / corregimiento y su articulación con el Plan Desarrollo Municipal.   | 20                 |
| Consulta para priorización de necesidades y proyectos de la comuna o corregimiento articulados al PDM  | 60                 |
| Presentación de resultados y conclusiones.   | 30                 |

## 1. Instalación de la Mesa Territorial





## **2. Presentación de los Participantes**



## **3. Presentación general del Plan de Desarrollo del Municipio de Pereira, 2016-2019 Pereira Capital del Eje**



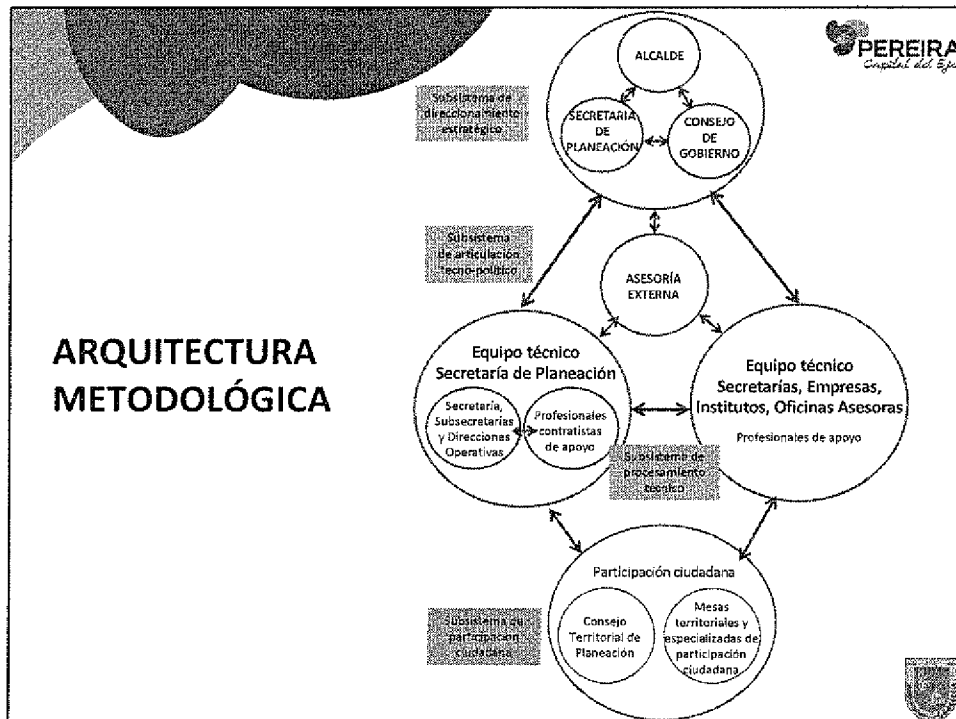
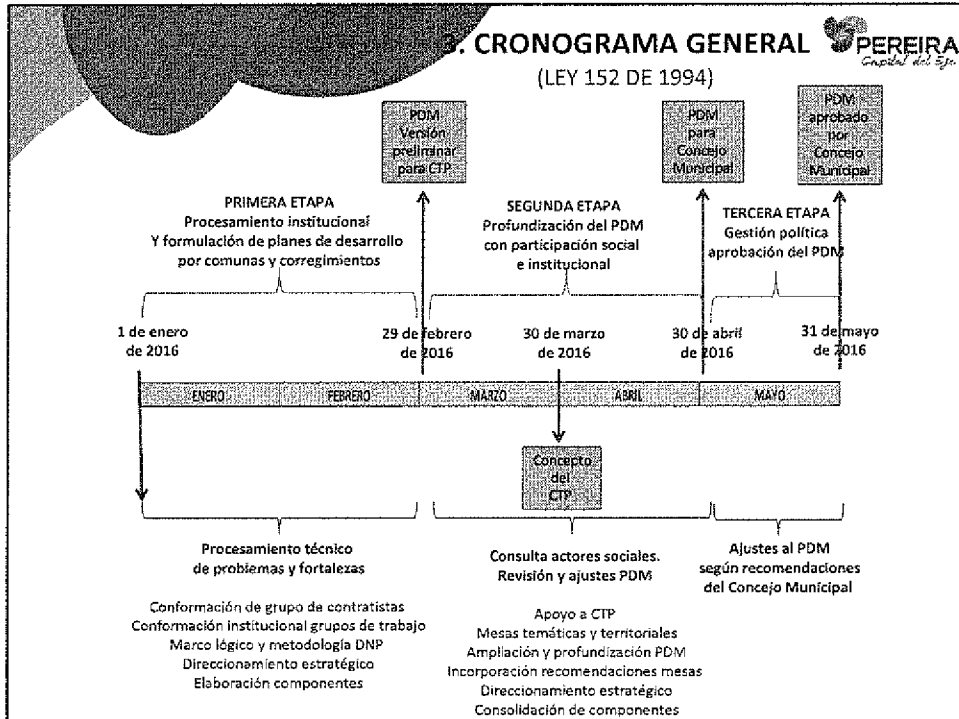

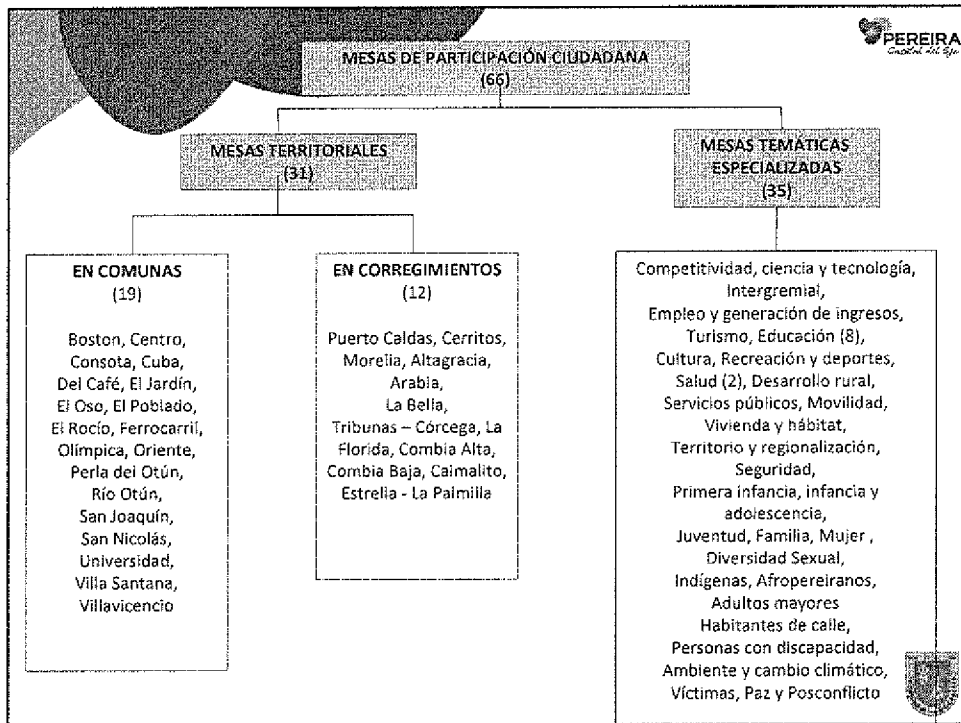

### 3. OBJETIVO DEL PLAN

**Construir un territorio de libertad, donde cada persona pueda desarrollar sus capacidades para buscar su propia felicidad y así convertirse en protagonista de un desarrollo equitativo, solidario, incluyente y sostenible, con un renacer del civismo de la ciudad; con ello, Pereira se convertirá en una de las cinco ciudades con mejor calidad de vida, competitividad y educación del país.**

Este objetivo será evaluable con el desempeño de la ciudad en cuatro indicadores sintéticos: **Pobreza multidimensional, Prosperidad urbana, Gobierno abierto y Competitividad.**

### 3. MARCOS CONCEPTUALES CONSIDERADOS

La persona humana: **libertad, capacidad y oportunidad para su desarrollo**

**Gobierno y sociedad construyen la ruta del desarrollo**

**Contexto y convergencias en el desarrollo municipal**

**Soñamos el futuro y construimos sus caminos**

**Valores y principios orientadores de sueños y acciones**



### COMPONENTES DEL PLAN DE DESARROLLO MUNICIPAL

COMPONENTE → ASPECTOS QUE TRATA

**DIAGNÓSTICO** {  
Análisis para cierre de brechas  
Lectura transversal y sectorial del territorio  
Los problemas, causas y consecuencias  
Aportes de la comunidad al PDM  
Síntesis de la lectura sectorial / integralidad

**COMPONENTE ESTRATÉGICO** {  
Visión de desarrollo  
Alternativas de desarrollo  
Objetivos de desarrollo  
Estructura del plan: ejes, programas y subprogramas  
Línea base, indicadores y metas

**PLAN DE INVERSIONES** {  
Diagnóstico financiero  
Estrategia financiera del PDM  
Disponibilidad de recursos para la financiación del PDM  
Definición de los costos de los programas y su financiación  
Plan plurianual de inversiones





**PEREIRA**  
*Capital del Eje*

### 3. PRINCIPIOS Y VALORES

|                 |  |
|-----------------|--|
| Buena fe        | La vida es sagrada   |
| Igualdad        | Reconocimiento y respeto a la libertad y diversidad de pensamiento |
| Moralidad       | Liderazgo y empoderamiento ciudadano                               |
| Celeridad       | Inclusión y participación  |
| Economía        | Orden y coherencia   |
| Imparcialidad   | Eficacia del Estado  |
| Eficacia        | Participación ciudadana  |
| Eficiencia      | Democratización de la información                                  |
| Participación   | Confianza en lo público  |
| Publicidad      | Paz y convivencia  |
| Responsabilidad | Sostenibilidad ambiental y conservación de la biodiversidad        |
| Transparencia   | Superación de la pobreza   |
|                 | Equidad  |
|                 | Integración regional   |
|                 | Contexto postconflicto.  |



### 3. ESTRUCTURA DEL PLAN EN CINCO GRANDES EJES

- Eje 1: **Competitividad, innovación y empleo** → Conservación de empleos de calidad
- Eje 2: **Pereira educada y educadora** → Educación de calidad
- Eje 3: **Desarrollo social y reconciliación** → Construcción de equidad
- Eje 4: **Ambiente, hábitat y territorio** → Gestión del riesgo y territorio sostenible
- Eje 5: **Gestión institucional** → Transparencia y buen gobierno

### ESTRUCTURA DEL PLAN EN CINCO EJES

| COMPETITIVIDAD, INNOVACIÓN Y EMPLEO         | PEREIRA EDUCADA Y EDUCADORA                   | DESARROLLO SOCIAL Y RECONCILIACIÓN       | AMBIENTE Y TERRITORIO                 | GESTIÓN INSTITUCIONAL                         |
|---|---|--|---------------------------------------|---|
| Sectores económicos para la competitividad  | Educación de calidad para todos               | Todos con aseguramiento en salud         | Cambio climático y gestión del riesgo | Modernización y reorganización administrativa |
| TICs  | Cultura para la transformación ciudadana      | Salud pública y social                   | Gestión Integral del recurso hídrico  | Eficiencia Administrativa                     |
| Ciencia, tecnología e innovación            | Actividad física, recreación y deporte        | Capacidades para el disfrute de derechos | Servicios públicos                    | Servidores públicos con bienestar             |
| Emprendimiento y competitividad empresarial | Educación pertinente para el desarrollo rural | Gestión social en zonas de conflicto     | Gestión ambiental                     | Sistemas de información                       |
| Formación para el trabajo                   |   | Reconciliación y reintegración           | Integración regional                  | Comunicación e interacción con los ciudadanos |
| Movilidad                                   |   | Hábitat para el desarrollo rural         | Articulación PDM-POT                  | Tratamiento público eficaz y eficiente        |
| Territorio rural ordenado                   |   | Seguridad                                | Vivienda y hábitat                    |   |
| Territorio TIC rural                        |   |  | Espacio público                       |   |
| Territorio rural competitivo                |   |  |                                       |   |

## SISTEMA DE INDICADORES Y METAS

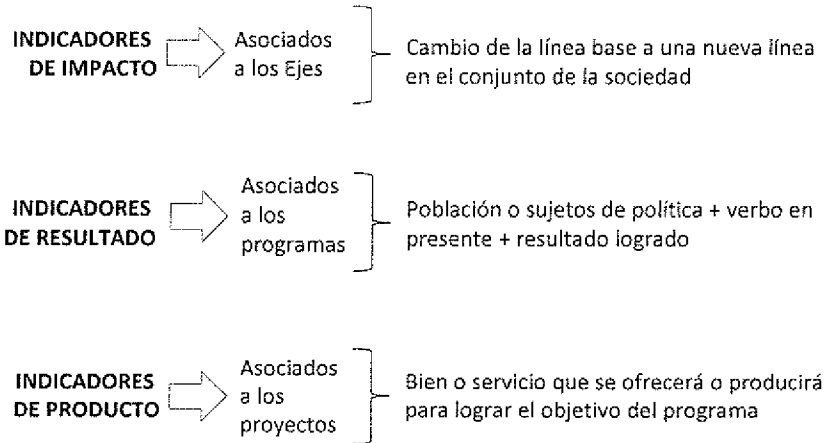

## DISPONIBILIDAD DE RECURSOS PARA FINANCIACIÓN DEL PDM

| PLAN DE INVERSIONES<br>SECTOR CENTRAL         |                        |                        |                        |                        |                        |                          |
|---|------------------------|------------------------|------------------------|------------------------|------------------------|--------------------------|
| FUENTES DE FINANCIACION                       | 2016                   | 2017                   | 2018                   | 2019                   | 2020                   | TOTAL                    |
| SISTEMA GENERAL DE PARTICIPACIONES            | 215.455.981.860        | 221.919.661.130        | 228.577.250.964        | 236.434.568.493        | 242.497.605.540        | 1.143.885.067.916        |
| RENTAS CON DESTINACION ESPECIFICA             | 179.875.750.091        | 111.662.278.460        | 115.090.367.641        | 118.605.347.678        | 122.040.577.821        | 647.264.321.691          |
| RECURSOS DEL CREDITO                          | 30.000.000.000         | 30.000.000.000         | 20.000.000.000         | 0                      | 0                      | 80.000.000.000           |
| RECURSOS PROPIOS                              | 71.850.064.157         | 74.995.627.485         | 74.106.301.282         | 73.185.618.905         | 74.645.077.987         | 368.753.569.817          |
| <b>TOTAL RECURSOS PARA INVERSION</b>          | <b>497.181.795.928</b> | <b>438.546.667.075</b> | <b>437.763.919.888</b> | <b>427.225.535.077</b> | <b>439.183.281.356</b> | <b>2.239.902.679.024</b> |
| PLAN DE INVERSIONES<br>SECTOR DESCENTRALIZADO |                        |                        |                        |                        |                        |                          |
|   | 2016                   | 2017                   | 2018                   | 2019                   | 2020                   | TOTAL                    |
| TOTAL RECURSOS PARA INVERSION                 | 65.877.535.385         | 54.476.696.783         | 44.316.847.831         | 49.979.008.458         | 75.216.107.775         | 330.886.198.226          |
| <b>TOTAL PLAN DE INVERSIONES</b>              |                        |                        |                        |                        |                        | <b>2.570.871.777.549</b> |



## FUENTES DE PROYECTOS A IDENTIFICAR

Proyectos «estrella» del Programa de Gobierno

Proyectos de corto plazo del Plan de Ordenamiento Territorial

Proyectos derivados de pactos ciudadanos

Proyectos priorizados en presupuesto participativo

Proyectos con entidades nacionales y departamentales

Proyectos del proceso de formulación del PDM

**SE TIENEN IDENTIFICADOS PROYECTOS POR VALOR DE 3,7  
BILLONES DE PESOS PARA EL PERÍODO 2016-2017**



## 4. Receso



## 5. Contexto General por Comunas y Corregimientos



## 5. Población por Corregimientos

| COMUNA        | 2012          | 2013          | 2014          | 2015          | 2016          | 2017          | 2018          | 2019          |
|---------------|---------------|---------------|---------------|---------------|---------------|---------------|---------------|---------------|
| <b>TOTAL</b>  | <b>73.582</b> | <b>73.579</b> | <b>73.525</b> | <b>73.427</b> | <b>73.281</b> | <b>73.086</b> | <b>72.843</b> | <b>72.552</b> |
| Tribunas      | 11.416        | 11.416        | 11.407        | 11.392        | 11.370        | 11.339        | 11.302        | 11.257        |
| Cerritos      | 8.173         | 8.173         | 8.167         | 8.156         | 8.140         | 8.118         | 8.091         | 8.059         |
| Itagracia     | 7.509         | 7.509         | 7.503         | 7.493         | 7.478         | 7.458         | 7.434         | 7.404         |
| Caimalito     | 6.978         | 6.978         | 6.973         | 6.963         | 6.950         | 6.931         | 6.908         | 6.880         |
| Puerto Caldas | 6.475         | 6.474         | 6.470         | 6.461         | 6.448         | 6.431         | 6.410         | 6.384         |
| La Bella      | 6.263         | 6.262         | 6.258         | 6.249         | 6.237         | 6.220         | 6.200         | 6.175         |
| Morelia       | 5.609         | 5.609         | 5.604         | 5.597         | 5.586         | 5.571         | 5.552         | 5.530         |
| Arabia        | 5.547         | 5.547         | 5.543         | 5.536         | 5.525         | 5.510         | 5.491         | 5.470         |
| Combia Baja   | 4.698         | 4.697         | 4.694         | 4.688         | 4.678         | 4.666         | 4.650         | 4.632         |
| Combia alta   | 4.661         | 4.661         | 4.658         | 4.651         | 4.642         | 4.630         | 4.614         | 4.596         |
| La Florida    | 3.518         | 3.518         | 3.515         | 3.510         | 3.503         | 3.494         | 3.483         | 3.469         |
| La Estrella   | 2.736         | 2.736         | 2.734         | 2.730         | 2.725         | 2.717         | 2.708         | 2.697         |

Fuente: Cálculos Secretaría de Planeación con base a proyecciones DANE.



### 5. Establecimientos económicos por Corregimientos

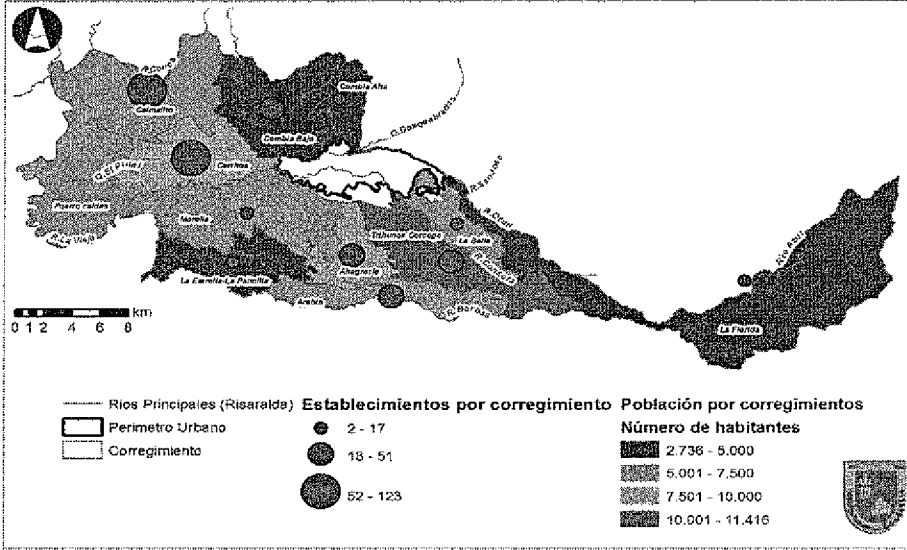

### 5. Tasa de Desempleo, Pereira 2007-2015.

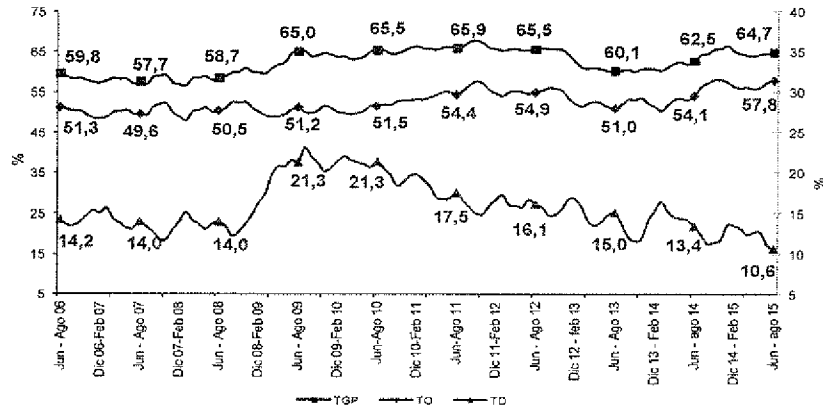

### 5. Pereira, % de empresas, según actividades económicas 2010-2013.

| ACTIVIDAD                     | 2010  | 2011  | 2013  |
|-------------------------------|-------|-------|-------|
|                               | %     | %     | %     |
| Comercio                      | 58.47 | 57.43 | 56.16 |
| Hoteles y Restaurantes        | 11.48 | 11.12 | 13.40 |
| Otras Actividades de Servicio | 8.11  | 7.88  | 8.81  |
| Transporte, Comunicaciones    | 6.42  | 6.19  | 6.41  |
| Industria                     | 6.26  | 6.42  | 5.35  |
| Actividades Inmobiliarias     | 4.76  | 5.75  | 3.10  |
| Servicios Sociales            | 1.39  | 1.56  | 1.83  |
| Intermediación financiera     | 1.28  | 1.77  | 1.60  |
| Construcción                  | 0.64  | 0.67  | 0.67  |
| Educación                     | 0.62  | 0.67  | 1.06  |
| Agropecuario                  | 0.26  | 0.32  | 0.34  |
| Seguridad Social              | 0.15  | 0.15  | 1.17  |
| Electricidad Gas y Agua       | 0.04  | 0.04  | 0.06  |
| Minería                       | 0.02  | 0.02  | 0.04  |

Fuente: Censo Empresarial 2013. Convenio CCP-Alcaldía de Pereira



### 5. Equipamiento Colectivo.

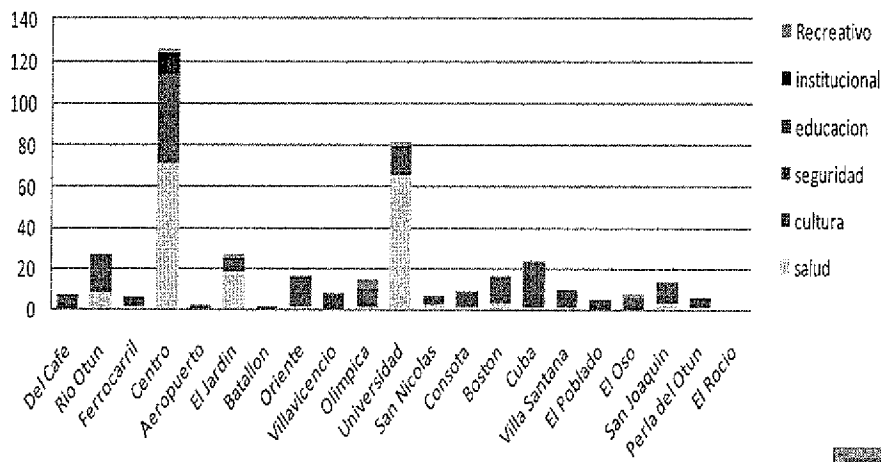

Fuente: Tomado de Municipio de Pereira, Subsecretaría de Ordenamiento Territorial, 2011



### 5. Equipamiento Colectivo en Salud por Comunas.

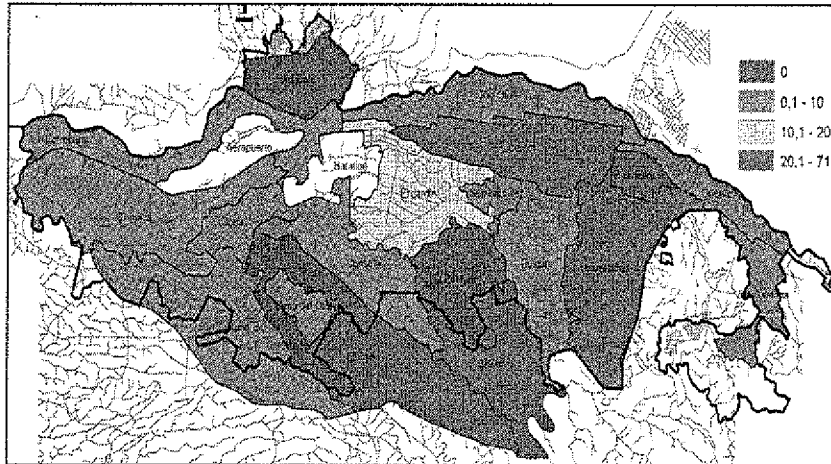

Fuente: Tomado de Municipio de Pereira, Subsecretaría de Ordenamiento Territorial, 2013



### 5. Equipamiento Colectivo en Salud por Corregimientos.

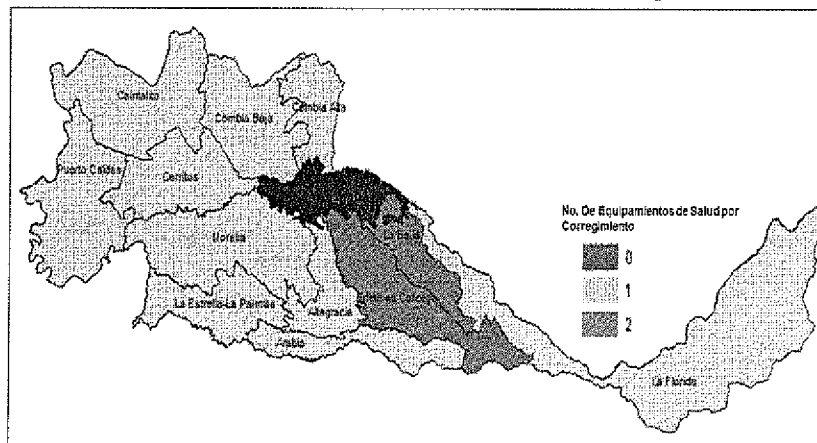

Fuente: Tomado de Municipio de Pereira, Subsecretaría de Ordenamiento Territorial, 2011



### 5. Equipamiento en educación por corregimientos.

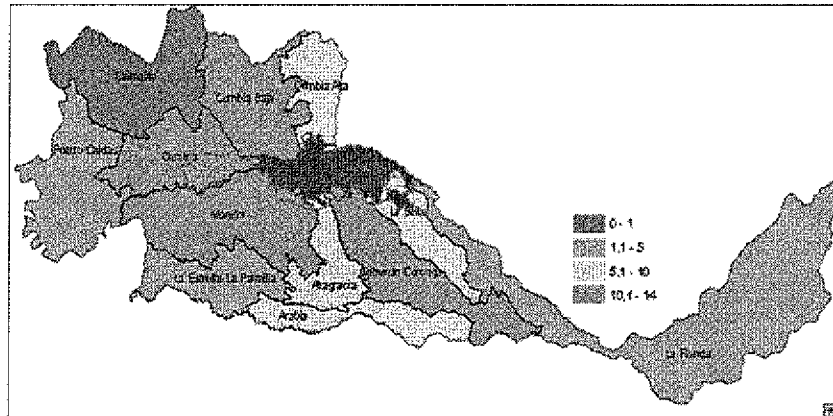

Fuente: Tomado de Municipio de Pereira, Subsecretaría de Ordenamiento Territorial, 2011



### 5. Viviendas en riesgo mitigable y no mitigable en Corregimientos.

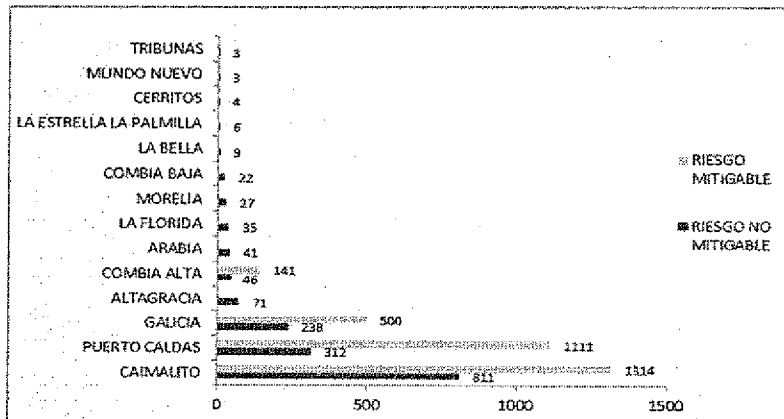

Fuente: (Municipio de Pereira, DOPAD - SGI, 2013)



## 6. Proyectos y Propuestas de la Comuna o Corregimiento



### Demandas del Corregimiento La Bella

| COMPETITIVIDAD, INNOVACIÓN Y EMPLEO   | PEREIRA EDUCADA Y EDUCADORA  | DESARROLLO SOCIAL Y RECONCILIACIÓN   | HÁBITAT, AMBIENTE Y TERRITORIO  |
|---|--|--|---|
| Oferta permanente de Programas de formación para el empleo en el sector rural.      | La educación como componente estratégico del desarrollo del corregimiento.                       | Implementación de un programa de Promoción, prevención y atención primaria de salud. | implementación de un programa para la conservación del medio ambiente.                            |
| Fortalecimiento de la Infraestructura vial primaria y secundaria del corregimiento. | Programas de formación continua formales e informales para la población joven del corregimiento. | Apoio permanente a las expresiones culturales del corregimiento.                     | Implementación de un Plan Rural para el mejoramiento de los Servicios públicos del corregimiento. |
| Fortalecimiento de los programas de encadenamiento productivos del sector rural.    | Mejoramiento de las Instalaciones Educativas   | Refuerzo del Plan de Seguridad del corregimiento                                     | Fortalecimiento y desarrollo del ecoturismo y agroturismo   |
| Oferta permanente de Servicios TIC's para el corregimiento.                         | Implementación de un programa de atención integral a la primera infancia.                        | Adaptación y construcción de escenarios deportivos en el corregimiento.              | Fortalecimiento y ejecución del programa de Presupuesto Participativo                             |



## Demandas del Corregimiento La Bella

| PROYECTOS O LINEAS ESTRATEGICAS DE INVERSION   | DESCRIPCION |
|--|-------------|
| 1. Oferta permanente de Programas de formación para el empleo en el sector rural.      |             |
| PROYECTOS O LINEAS ESTRATEGICAS DE INVERSION   | DESCRIPCION |
| 2. Fortalecimiento de la infraestructura vial primaria y secundaria del corregimiento. |             |

## 7. Priorización de Propuestas de Comuna o Corregimiento



## **8. Resultados y Recomendaciones**

(Acta de la Plenaria)



**GRACIAS**

SECRETARIA DE PLANEACIÓN MUNICIPAL





ALCALDÍA DE PEREIRA

Pereira, 06 de abril de 2016

A los 06 días del mes de abril del presente año siendo las 4:00 p.m. en el corregimiento de La Bella, en la instalaciones del Centro Administrativo se llevará a cabo la apertura de la mesa territorial para la formulación del Plan de Desarrollo Pereira Cómo Vamos 2016-2019 con la comunidad presente.

#### Desarrollo de la Reunión:

Se abre el acto con la intervención del Instituto de Cultura de Pereira quienes de una manera lúdica y jocosa dieron introducción al taller programado e invitaron a la comunidad a aportar ideas y propuestas al plan de desarrollo, ya que es un tema de competencia de todos los ciudadanos.

A continuación hace la intervención la Secretaría de Planeación Municipal en cabeza de José Gregorio Rentería, quien le informa a los asistentes que el Plan de Desarrollo ya fue radicado ante el Concejo Municipal de Pereira y ante el Consejo Territorial de Planeación y hace un breve sondeo de los asistentes a la convocatoria entre los que se destacaron los señores:

- Claudia Milena Cárdenas Presidenta de la Junta de Acción Comunal de la vereda La Mina.
- Francisco Javier Arango Presidente de la Junta de Acción Comunal de la vereda La Colonia.
- Alba Lucía Ramírez Vice presidenta Junta de Acción Comunal de la vereda Mundo Nuevo.
- Reinel Ospina Comunero de La Bella
- Esneda Arcila comunera del corregimiento La Bella

Brevemente explica la metodología a emplear en la instalación de las mesas de trabajo. Se formarán grupos de personas lideradas por un funcionario o contratista de la alguna de las Secretarías de Despacho que asisten al evento a quienes se les entregarán unas tarjetas en las cuales están relacionados los programas a incluir dentro del Plan de Desarrollo, las cuales deberán ser discutidas al interior de los equipos de trabajo y deben seleccionar las 5 tarjetas de mayor relevancia de acuerdo a las necesidades del corregimiento.

Se hace énfasis por parte de José Gregorio Rentería que en el desarrollo del ejercicio no habrá intervención por parte de los funcionarios o contratistas de la Alcaldía, solamente éstos están para absolver consultas o inquietudes, pero los dueños del ejercicio son los asistentes al taller.

A continuación manifiesta que al Plan de Desarrollo entre los meses de Enero a Febrero del año en curso se le realizaron diagnósticos entre las Secretarías de Despacho y los diferentes organismos descentralizados y se contrataron personas expertas para implementar las mesas temáticas y territoriales.

Entre los meses de Marzo y Abril lo que se hizo fue entregar el borrador de al Concejo Municipal y al Consejo Territorial de Planeación para su estudio y se establecieron las Mesas Territoriales las cuales se instalarán en las 19 comunas y 12 corregimientos de la ciudad de Pereira.

A renglón seguido se habló de los 5 ejes del Plan de Desarrollo los cuales se explicaron de manera general los cuales son:

1. Competitividad, innovación y empleo.
2. Pereira Educada y Educadora.
3. Desarrollo Social y Reconciliación
4. Ambiente, Hábitat y Territorio
5. Gestión Institucional

Se enfatizó que se trabajará sobre 4 de éstos ejes los cuales afectan directamente a la comunidad ya que el eje No.5 compete directamente a la Administración Municipal.

Luego de explicar los 5 ejes principales del Plan de Desarrollo se dio paso a la intervención del señor Fabio Salazar funcionario de la Secretaría de Desarrollo Rural quien contextualizó el Plan de Desarrollo en lo que atañe al Componente de Desarrollo Rural focalizado en el tema Pecuario, Agrícola y Rural, y también explicó los 5 temas que se quieren incorporar al Plan de Desarrollo los cuales son:

-Territorio Rural Ordenado: Que consiste en tener presentes varios puntos como son la vocación de nuestro suelo, analizar las condiciones del clima para una buena producción y actualización de la cartografía del corregimiento.

-Territorio Rural Competitivo:

1. Generar incentivos, otorgar capital semilla, seguros de cosecha, exención de impuestos a los productores y al campesinado.
2. Innovación y asistencia técnica integral
3. Eliminar la intermediación entre los productores y las grandes superficies.
4. Promoción de actividades económicas complementarias, tales como implementar escuelas de Artes y Oficios, fortalecer el turismo.

-Educación Pertinente para el Desarrollo Rural. Educación con enfoque diferencial, empoderar la cultura y el arraigo campesino.

-Hábitat para el Desarrollo Rural: Vías terciarias para comercializar los productos, espacios de ocio saludables, formalización y titulación de los predios (Legalización de terrenos).

Luego de la intervención por parte de la Secretaría de Desarrollo Rural, se le dio el uso de la palabra al Sr. Alcalde, quien comenzó su intervención con la invitación a los asistentes a que sea una jornada de mucha concentración por parte de la comunidad en la metodología de formulación del Plan de Desarrollo, ya que esta será la carta de navegación de los próximos 4 años de gobierno, además conminó a que la votación y elección de los proyectos se realizará a conciencia y teniendo presente las necesidades que más apremien al corregimiento.

La idea de implementar estas mesas territoriales es que sea la misma comunidad quien discuta y vote los proyectos que más los beneficien y no se haga como en administraciones anteriores que los proyectos eran formulados por personas que no tenían un amplio conocimiento de la problemática que aqueja a la comunidad.

También se comprometió a desarrollar el programa de gobierno por el cual los ciudadanos votaron, siempre cuando haya voluntad, disposición y compromiso de todos los asistentes en la discusión de los proyectos.

Además le contó a los asistentes que a pesar de que el presupuesto del municipio está muy reducido y que la ciudad atraviesa por una serie de dificultades económicas estos tres meses de gobierno se han tratado de conseguir recursos a través de la Secretaría de Hacienda Municipal y a su vez reducir gastos, por lo anterior, advierte que los proyectos votados y escogidos por la comunidad serán a los cuales la administración priorice la inversión, la alcaldía focalizará la mayor cantidad de recursos en estos proyectos escogidos.

Para lo anterior invitó a los interlocutores a Priorizar las propuestas, darle una calificación y ponerse de acuerdo con las necesidades que más apremien al corregimiento, todo lo anterior aclarando, que para esta discusión y elección no intervendría personal de la administración municipal, ya que se trata de un ejercicio que debe realizar exclusivamente la comunidad.

También les indicó que los proyectos discutidos y votados, en la medida de lo posible, sean alcanzables en lo atinente a recursos, adicionalmente que tengan unos avances técnicos y legales en pro de que sea mucho más probable su materialización, ya que entre más avanzados estén, es más fácil ejecutarlos.

En este espacio de intervención del Alcalde participaron varios líderes y lideresas del corregimiento de la Bella y las veredas que lo componen en donde trataron temas como la pavimentación de la vía, Wi Fi gratis en el corregimiento, solicitaron

mas acompañamiento de la Policía Nacional y pidieron un sitio más apropiado en donde llegue todo el campesinado a la ciudad de Pereira, transporte escolar para los niños de las veredas, etc, por lo cual el Señor Alcalde al ver todas estas inquietudes formuladas por la comunidad procedió a programar en su agenda un Consejo de Gobierno para el día 7 de Mayo del presente año con todo el gabinete con la finalidad de atender toda esta problemática planteada y tratar de darle pronta solución.

Una vez finaliza la intervención del Señor Alcalde se da paso a la socialización de metodología, para llevar a cabo el análisis de los proyectos y la votación de los mismos:

Se conformaron 6 grupos para la discusión del Plan de Desarrollo, a cada uno de los grupos se les entregó unas tarjetas de colores, lapiceros y marcadores para desarrollar el taller.

Se entregaron 17 tarjetas en las que se pueden encontrar las líneas estratégicas en donde se pueden asociar todos los proyectos, para de ésta manera priorizar los proyectos que más necesite el corregimiento.

De las 17 tarjetas entregadas los participantes deben priorizar 5 que sean de mayor relevancia de acuerdo a las necesidades del corregimiento, las cuales deberán ser calificadas de mayor a menor importancia calificando con 5 puntos la de mayor importancia y calificando con 1 punto la menos relevante, de acuerdo a lo discutido al interior de las mesas de trabajo. En cada grupo de trabajo se nombró un coordinador por parte de la Alcaldía quien estaba encargado de explicar nuevamente la metodología en las mesas y para absolver dudas e inquietudes.

De esta manera se dio inicio a la formulación del Plan de Desarrollo en las mesas de trabajo instaladas, este ejercicio se llevó a cabo de manera participativa y democrática al interior de los grupos de trabajo, con la contribución de cada uno de los asistentes, aportando ideas e iniciativas.

Una vez seleccionados los proyectos de mayor relevancia y siendo calificados, se procedió a nombrar por cada una de las mesas un líder quien se encargó de socializar los resultados del ejercicio.

Para el final del ejercicio una vez socializados los resultados de la discusión, se procedió a realizar una evaluación en la que se realizó un sondeo a los participantes del evento con la finalidad de identificar dentro de los resultados leídos por cada uno de los grupos que temas no se habían tenido en cuenta, entre los que mencionaron:

- Seguridad: Aumento en el pie de fuerza.
- Recuperación de los escenarios deportivos del corregimiento.
- Apoyo a los pequeños productores del corregimiento.

7

~~8~~

PROYECTOS O LINEAS ESTRATEGICAS DE INVERSION

DESCRIPCION

- Construcción de cancha deportiva de basquetbol con balnearios con agua potable y quiosco cubiertos - canchales multideptos - recreación - campo de veredas  
- Infraestructuras e implementos

12. Adecuación y construcción de escenarios deportivos en el corregimiento.



(S)

(X)

PROYECTOS O LINEAS ESTRATEGICAS DE INVERSION

DESCRIPCION

- Pavington con traxecto
- Una quincena por hora de a toda velocidad
- Pavington en la zona de el choco a toda velocidad
- Una pavington de la bella a la zona de
- Mantenimiento y reparación de pavington
- Mantenimiento
- Mantenimiento de pavington

2. Fortalecimiento de la Infraestructura vial primaria y secundaria del corregimiento.

(A) (B)

PROYECTOS O LINEAS ESTRATEGICAS DE INVERSION

16. Implementación de un Plan Rural para el mejoramiento de los Servicios públicos del corregimiento.

DESCRIPCIÓN

- Promover el agua potable
- mejoramiento de las vías veredas
- construcción de
- alumbrado público
- P.O.P.S seguros

(3)

PROYECTOS O LINEAS ESTRATEGICAS DE INVERSION

8. Implementación de un programa de atención integral a la primera infancia.

DESCRIPCIÓN

- Crear un espacio para la primera infancia en colegios y escuelas con horario extendido y donde no haya creche casa hogar

(4) (2)

PROYECTOS O LINEAS ESTRATEGICAS DE INVERSION

14. Implementación de un programa para la conservación y protección de las cuentas hidricas del corregimiento.

DESCRIPCION

- Aprobación comités de terreno - relaciones de todos los propietarios



1

| PROYECTOS O LINEAS ESTRATEGICAS DE INVERSION                                  | DESCRIPCION   |
|---|---|
| 5. La educación como componente estratégico del desarrollo del corregimiento. | Creación de oportunidades para personas de la comunidad.<br>→ Implementación de centros educativos.<br>→ Generar oportunidades educativas (investigación) oportunidades de estudio en la noche libre en la comunidad. |

PROYECTOS O LÍNEAS ESTRATÉGICAS  
DE INVERSIÓN

16. Implementación de un Plan Rural  
para el mejoramiento de los Servicios  
públicos del corregimiento.

DESCRIPCIÓN

Construcción, mejoramiento, optimización  
de las escuelas del corregimiento.

- Conservación de las canchales hidriscos

- Limpieza de predios

- Saneamiento básico

- Unidad de Recolección y disposición  
de residuos sólidos

4

PROYECTOS O LINEAS ESTRATEGICAS DE INVERSION

2. Fortalecimiento de la Infraestructura vial primaria y secundaria del corregimiento.

DESCRIPCION

- Terminación del puente sobre el Río de la Calle Florida 1500mts
- Estudios topográficos Universidad - Calle
- Puentes sobre el río 1500 y 2000mts en los caminos del corregimiento
- Abstracción de agua

(

3

(

PROYECTOS O LÍNEAS ESTRATÉGICAS DE INVERSIÓN

14. Implementación de un programa para la conservación y protección de las cuentas hídricas del corregimiento.

DESCRIPCIÓN

- Comité de conservación de ríos, con protección del medio ambiente
- Revisión de actividades que impactan la protección ambiental y ambiental como las: proveedores de agua
- Inspección de estado general de las del consorcio



( 2 (

| PROYECTOS O LINEAS ESTRATEGICAS DE INVERSION                                | DESCRIPCION   |
|---|---|
| 12. Adecuación y construcción de escenarios deportivos en el corregimiento. | → Construcción de cancha Volibol en la Pilla<br>→ Adecuación de los escenarios deportivos de la comunidad |

( ) ( ) A

| PROYECTOS O LINEAS ESTRATEGICAS DE INVERSION                   | DESCRIPCION  |
|--|--|
| 17. Fortalecimiento y desarrollo del ecoturismo y agroturismo. | Adecuacion de montos<br>Potenciales turisticos, paisaje<br>del congreente<br><br>formacion y capacitacion<br>en eco y agroturismo<br>Jovenes Adulte. |

| PROYECTOS O LINEAS ESTRATEGICAS DE INVERSION   | DESCRIPCION   |
|--|---|
| 14. Implementación de un programa para la conservación y protección de las cuentas hídricas del corregimiento. | <ul style="list-style-type: none"><li>- Compra de Precios que tengan contenedores de agua</li><li>- Reforestación de estos mismos Predios</li></ul> |

| PROYECTOS O LINEAS ESTRATEGICAS DE INVERSION   | DESCRIPCION   |
|--|---|
| <p>16. Implementación de un Plan Rural para el mejoramiento de los Servicios públicos del corregimiento.</p> | <p>Instalación de una Planta de Tratamiento Potable<br/>Ampliación de Redes</p> |



| PROYECTOS O LÍNEAS ESTRATÉGICAS DE INVERSIÓN  | DESCRIPCIÓN   |
|---|---|
| <p>2. Fortalecimiento de la Infraestructura vial primaria y secundaria del corregimiento.</p> | <p>Pavimentación de la vía<br/>Mejoramiento y Permanente<br/>Mantenimiento de las vías<br/>terciarias secundarias y primarias</p> |

(

(

| PROYECTOS O LINEAS ESTRATEGICAS DE INVERSION                                | DESCRIPCION  |
|---|--|
| 12. Adecuación y construcción de escenarios deportivos en el corregimiento. | Mejoramiento y mantenimiento de cancheros deportivos<br><br>Construir escenario de BISCICLOS, VOLEBOL, PATINAJE CICLISMO |

PROYECTOS O LINEAS ESTRATEGICAS DE INVERSION

DESCRIPCION

- Alumnos comunitarias
- CDI Movil
- Aumento de pie de de Fuerza.

11. Refuerzo del plan de Seguridad del corregimiento.

# 5. + Prioritarios

## PROYECTOS O LINEAS ESTRATEGICAS DE INVERSION

### DESCRIPCION

Pavimentación Vía Principal. Peseira Mundo Nuevo, la Estrella Via Bella.

y Pavimentación Vías alternas -Pereira - Cavices, la Mina, El chocho, la Estrella al Salado y Mundo Nuevo.

Tambien la Implementación de placas huellas en algunos Tramos de Nuestras Vías.

2. Fortalecimiento de la Infraestructura vial primaria y secundarian del corregimiento.



4

| PROYECTOS O LINEAS ESTRATEGICAS DE INVERSION  | DESCRIPCION  |
|---|--|
| <p>14. Implementación de un programa para la conservación y protección de las cuentas hídricas del corregimiento.</p> | <p>Compra de predios y delimitación y restauración de áreas protegidas<br/>Realizar control y veeduría de los pesticidas y herbicidas y productos químicos y tóxicos que afectan las cuencas hídricas del corregimiento.</p> |

PROYECTOS O LINEAS ESTRATEGICAS DE INVERSION

DESCRIPCION

- Capacitación para la formulación de proyectos Agro Turísticos

- Creación de la guía turística
- puntos como Miradores y Escenarios Turísticos.
- (Cerro Conceles)

3. Formulación de un plan estratégico de desarrollo turístico del corregimiento

3

12

PROYECTOS O LÍNEAS ESTRATÉGICAS DE INVERSIÓN

DESCRIPCIÓN

- Construcción Canchas Múltiples.
- Gimnacios comunitarios con sus respectivos Instructores.
- Dotación Implementos deportivos.

12. Adecuación y construcción de escenarios deportivos en el corregimiento.

1

PROYECTOS O LINEAS ESTRATEGICAS DE INVERSION

DESCRIPCION

- Creación de biblioteca para el sector del Checho Comata, ~~apto~~ <sup>utilizo</sup> los libros de este. Se mas aminor espachando el paises y los Conectivos del sector.

10. Apoyo permanente a las expresiones culturales del corregimiento.

- Desarrollo programas artísticos y culturales que ayude al desarrollo de los jóvenes de la ciudad y sirvan como apoyo al desarrollo turístico



①

| PROYECTOS O LINEAS ESTRATEGICAS DE INVERSION                                 | DESCRIPCION  |
|--|--|
| 8. Implementación de un programa de atención integral a la primera infancia. | <p>- Coor-dina-dos and 'Con-ra-gu-nan-to lo bu-lla<br/>fo-r ci-u-da-das po-qa-Quen-to-cha-ru-ba<br/>im-pi-de el a-cce-so a to-do lo ca-ra-da</p> |



(

| PROYECTOS O LÍNEAS ESTRATÉGICAS DE INVERSIÓN  | DESCRIPCIÓN  |
|---|--|
| 16. Implementación de un Plan Rural para el mejoramiento de los Servicios públicos del corregimiento. | <ul style="list-style-type: none"><li>- Programa de Mejoramiento de las viviendas</li><li>- Saneamiento básico integral de las Siptec, individualidad y colectivas</li></ul> |

④

PROYECTOS O LINEAS ESTRATEGICAS  
DE INVERSION

3. Formulación de un plan estratégico  
de desarrollo turístico del  
corregimiento

DESCRIPCION

- Número de abstracciones turísticos y creación de estas en caso de no encontrarlos
- Capacitación y asistencia de turismo
- Creación de cuentas y fondos de fondo institucional en la ciudad
- Capacitación y creación de fincas optas por hospedaje turísticas

5

PROYECTOS O LINEAS ESTRATEGICAS  
DE INVERSION

DESCRIPCION

Mantenimiento y pavimento de la vía  
Parrero a Le Bello

- Vía La Colonia a Florida

- Organización de Cuartos de vías Secundarias

2. Fortalecimiento de la  
Infraestructura vial primaria y  
secundaria del corregimiento.



PROYECTOS O LÍNEAS ESTRATÉGICAS DE INVERSIÓN

DESCRIPCIÓN

- formación en emprendimiento  
y liderazgo
- formación en transformación  
de residuos agrícolas
- formación ambiental
- formación en administración  
y mercados.

6. Programas de formación continua formales e informales para la población joven del corregimiento.

PROYECTOS O LINEAS ESTRATEGICAS DE INVERSION

DESCRIPCION

2

8. Implementación de un programa de atención integral a la primera infancia.

- Fortalecimiento de la seguridad alimentaria y protección al consumidor.
- Programas de protección de menor.
- Control de microtransacciones.
- Drogas psicoactivas.
- formación en cambio de vida.

PROYECTOS O LINEAS ESTRATEGICAS  
DE INVERSION

DESCRIPCION

3

9. Implementación de un programa de Promoción, prevención y atención primaria de salud.

- Programas de promoción y prevención en salud
- atención terciaria a la tercera edad.
- Dotación para el centro de salud.
- Permanencia de personal calificado en el centro de salud.

(

(

| PROYECTOS O LINEAS ESTRATEGICAS DE INVERSION  | DESCRIPCION                     |
|---|---------------------------------|
| 4<br><br>2. Fortalecimiento de la Infraestructura vial primaria y secundaria del corregimiento. | - Pasarela via Pereira La Bella |

(



PROYECTOS O LINEAS ESTRATEGICAS DE INVERSION

DESCRIPCION

- Compra de Predios
- Reforestacion.
- areas de Proteccion
- Educacion Optimizar recurso Hidrico
- Mejoramiento aguas lluvias en cultivos.
- Reservorios de aguas lluvias

5

14. Implementación de un programa para la conservación y protección de las cuencas hídricas del corregimiento.