

MESA TERRITORIAL
PLAN DE DESARROLLO DEL
MUNICIPIO DE PEREIRA, 2016-2019.
"PEREIRA, CAPITAL DEL EJE"

COMUNA VILLAVICENCIO

Juan Pablo Gallo Maya Alcalde de Pereira y todo su equipo de Gobierno invita a la comunidad a participar, aportar y construir acuerdos sobre el Plan de Desarrollo Pereira Capital del Eje 2016-2019

Mesas Sectoriales y Territoriales

Fecha: 12 DE ABRIL de 2016

Lugar: COLEGIO CENTENARIO

Hora: 5:00 PM





ALCALDIA DE PEREIRA

CONTROL DE LLAMADAS

Versión: 1

Fecha: 05-09

Página 1 de 1

LINEA TELEFONICA N°:		FUNCIONARIO RESPONSABLE:				
HORA	FECHA	NUMERO	PERSONA A LA QUE LLAMA	ENTIDAD	RESPONSABLE DE LA LLAMADA	
8:30	11-04-16	3442700	BLANCA NIDIA SALAZAR	VILLA VICENCIO	DANIELA	
8:32	"	3154194268	JUAN CARLOS MAEIN	"	"	
8:33	"	3358459	WALTER DE JESUS	"	"	
8:34	"	3333456	FRANCY NELLY	"	"	
8:35	"	3316723	JOSE DAFO GALLEGO	"	"	
8:37	"	3456144	FRANCISCO JAVIER	"	"	
8:39	"	3356144	RUBIEL ARTURO	"	"	
8:40	"	3351814	MARIA YULIETH	"	"	
8:41	"	3453563	YOLANDA DIAZ	"	"	
8:43	"	3122896471	JORJADY PALACIO	"	"	
8:45	"	3102839499	GERARDO OSPINA O.	"	"	
8:47	"	3215729054	HECTOR VALENCIA	"	"	
8:49	"	3122836176	EDGAR RIOS	"	"	

**ALCALDÍA DE PEREIRA
SECRETARÍA DE PLANEACIÓN**

MESAS TERRITORIALES

**CONSTRUCCIÓN COLECTIVA DEL PLAN DE DESARROLLO
MUNICIPAL DE PEREIRA 2016 – 2019
«Pereira, Capital del Eje»**

Pereira, Abril de 2016



ORDEN DEL DÍA DE LA PRESENTACIÓN:

- 1.Instalación de la Mesa Territorial**
- 2.Presentación de los participantes**
- 3.Presentación General Plan de Desarrollo Municipal, 2016-2019. Pereira Capital del Eje.**
- 4.Receso**
- 5.Contexto General de la Comuna o Corregimiento**
- 6.Proyectos y propuestas de la comuna o corregimiento**
- 7.Priorización de propuestas de comuna o corregimiento**
- 8.Resultados y recomendaciones**



3. Presentación general del Plan de Desarrollo del Municipio de Pereira, 2016-2019 Pereira Capital del Eje



3. CRONOGRAMA GENERAL (LEY 152 DE 1994)

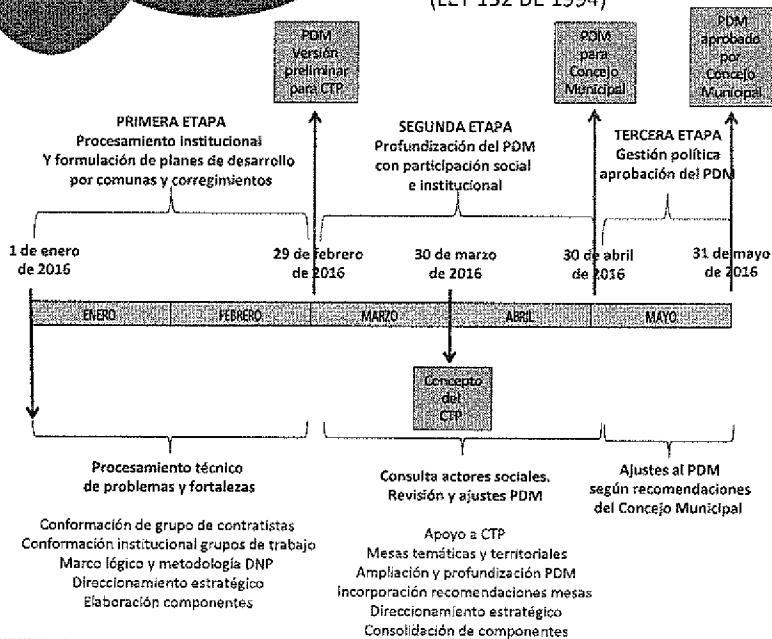

3. ESTRUCTURA DEL PLAN EN CINCO GRANDES EJES

- Eje 1: **Competitividad, innovación y empleo** → Conservación de empleos de de calidad
- Eje 2: **Pereira educada y educadora** → Educación de calidad
- Eje 3: **Desarrollo social y reconciliación** → Construcción de equidad
- Eje 4: **Ambiente, hábitat y territorio** → Gestión del riesgo y territorio sostenible
- Eje 5: **Gestión institucional** → Transparencia y buen gobierno

ESTRUCTURA DEL PLAN EN CINCO EJES

COMPETITIVIDAD INNOVACIÓN Y EMPLEO	PEREIRA EDUCADA Y EDUCADORA	DESARROLLO SOCIAL Y RECONCILIACIÓN	HÁBITAT, AMBIENTE Y TERRITORIO	GESTIÓN INSTITUCIONAL
Sectores económicos para la competitividad	Educación de calidad para todos	Todos con aseguramiento en salud	Cambio climático y gestión del riesgo	Modernización y reorganización administrativa
TIC's	Cultura para la transformación ciudadana	Salud pública y social	Gestión integral del recurso hídrico	Eficiencia Administrativa
Ciencia, tecnología e innovación	Actividad física, recreación y deporte	Capacidades para el disfrute de derechos	Servicios públicos	Servidores públicos con bienestar
Emprendimiento y competitividad empresarial	Educación pertinente para el desarrollo rural	Gestión social en zonas de conflicto	Gestión ambiental	Sistemas de información
Formación para el trabajo		Reconciliación y reintegración	Integración regional	Comunicación e interacción con los ciudadanos
Movilidad		Hábitat para el desarrollo rural	Articulación #DM #DT	Hacienda pública eficaz y eficiente
Territorio rural ordenado		Seguridad	Vivienda y hábitat	
Territorio TIC rural			Espacio público	
Territorio rural competitivo				

DISPONIBILIDAD DE RECURSOS PARA FINANCIACIÓN DEL PDM

PLAN DE INVERSIONES SECTOR CENTRAL						
FUENTES DE FINANCIACION	2016	2017	2018	2019	2020	TOTAL
SISTEMA GENERAL DE PARTICIPACIONES	215.455.981.680	221.919.661.130	228.577.250.964	235.434.568.493	242.487.605.548	1.143.885.067.816
RENTAS CON DESTINACION ESPECIFICA	179.875.790.091	111.662.278.460	115.080.367.641	118.605.347.678	122.040.577.921	647.264.321.691
RECURSOS DEL CREDITO	30.000.000.000	30.000.000.000	20.000.000.000	0	0	80.000.000.000
RECURSOS PROPIOS	71.850.064.157	74.966.527.485	74.106.301.282	73.185.618.906	74.945.077.987	368.753.589.817
TOTAL RECURSOS PARA INVERSION	497.181.794.928	438.548.467.075	437.763.919.888	427.226.535.077	439.473.261.456	2.239.902.975.224

PLAN DE INVERSIONES SECTOR DESCENTRALIZADO						
	2016	2017	2018	2019	2020	TOTAL
TOTAL RECURSOS PARA INVERSION	66.377.538.393	64.478.686.769	64.216.547.231	69.979.000.488	75.216.107.779	300.267.180.259

TOTAL PLAN DE INVERSIONES						2.570.871.177.549
----------------------------------	--	--	--	--	--	--------------------------

FUENTES DE PROYECTOS A IDENTIFICAR

Proyectos «estrella» del Programa de Gobierno

Proyectos de corto plazo del Plan de Ordenamiento Territorial

Proyectos derivados de pactos ciudadanos

Proyectos priorizados en presupuesto participativo

Proyectos con entidades nacionales y departamentales

Proyectos del proceso de formulación del PDM

**SE TIENEN IDENTIFICADOS PROYECTOS POR VALOR DE 3,7
BILLONES DE PESOS PARA EL PERÍODO 2016-2017**



4. Receso



5. Contexto General por Comunas y Corregimientos



5. Población por Comunas

COMUNA	2012	2013	2014	2015	2016	2017	2018	2019
TOTAL	388.627	391.140	393.660	396.186	398.719	401.249	403.793	406.340
Río Otún	42.016	42.268	42.580	42.833	43.107	43.381	43.656	43.931
Centro	36.969	37.207	37.446	37.687	37.928	38.168	38.410	38.653
San Joaquín	32.575	32.785	32.997	33.208	33.421	33.633	33.846	34.060
Del Café	27.308	27.484	27.661	27.839	28.017	28.195	28.373	28.552
Boston	26.109	26.276	26.447	26.617	26.787	26.957	27.128	27.299
El Oso	25.645	25.811	25.977	26.144	26.311	26.478	26.646	26.814
Consota	23.593	23.746	23.899	24.052	24.206	24.359	24.514	24.668
Cuba	20.190	20.321	20.452	20.583	20.715	20.846	20.978	21.111
El Poblado	19.224	19.348	19.473	19.598	19.723	19.848	19.974	20.100
Universidad	18.419	18.538	18.658	18.777	18.898	19.017	19.138	19.259
Villa Santana	17.957	18.074	18.190	18.307	18.424	18.541	18.658	18.776
Oriente	17.837	17.953	18.069	18.184	18.301	18.417	18.533	18.650
Olimpica	15.376	15.475	15.575	15.675	15.775	15.875	15.976	16.076
Perla del Otún	14.992	15.089	15.186	15.283	15.381	15.479	15.577	15.675
Villavicencio	14.225	14.317	14.410	14.502	14.595	14.687	14.781	14.874
Jardín	11.668	11.763	11.839	11.915	11.991	12.067	12.144	12.220
Ferrocarril	11.342	11.415	11.489	11.563	11.636	11.710	11.785	11.859
San Nicolás	9.356	9.417	9.478	9.538	9.599	9.660	9.721	9.783
Aeropuerto	2.663	2.680	2.697	2.715	2.732	2.749	2.767	2.784
El Rocío	1.143	1.151	1.158	1.165	1.173	1.180	1.188	1.195

Fuente: Cálculos Secretaría de Planeación con base a proyecciones DANE.

5. Establecimientos económicos por comunas

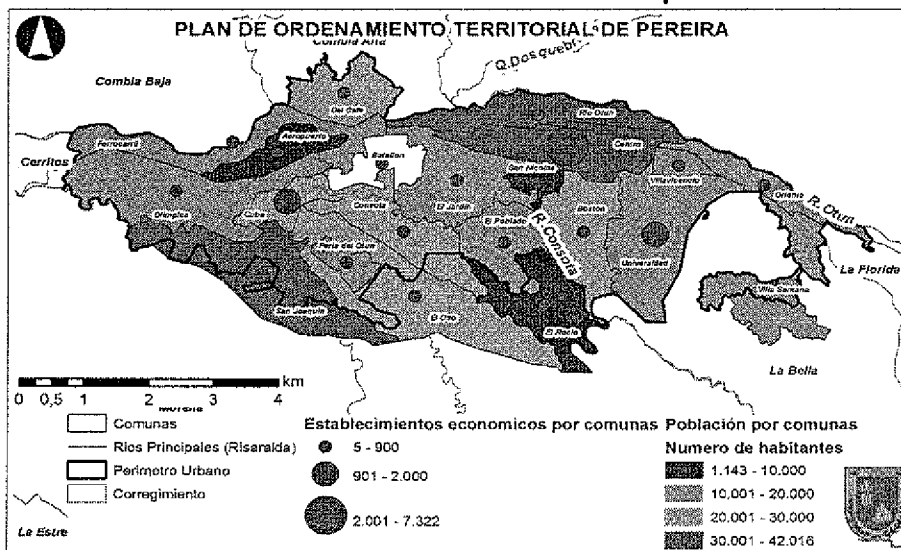

5. Pereira zona Norte, participación porcentual demográfica y económica. Año 2013.

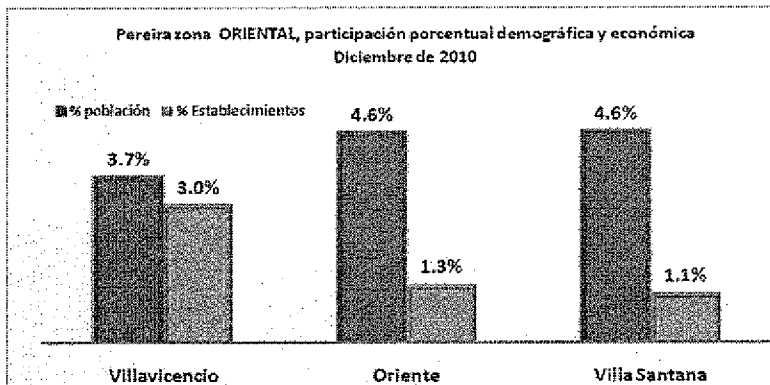

5. Tasa de Desempleo, Pereira 2007-2015.

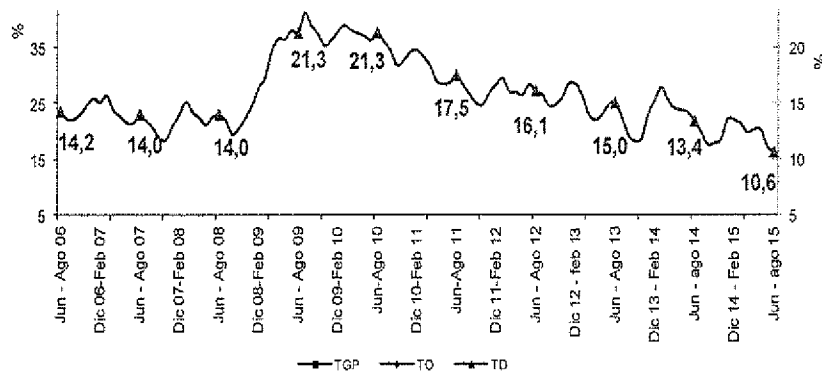

5. Equipamiento Colectivo.

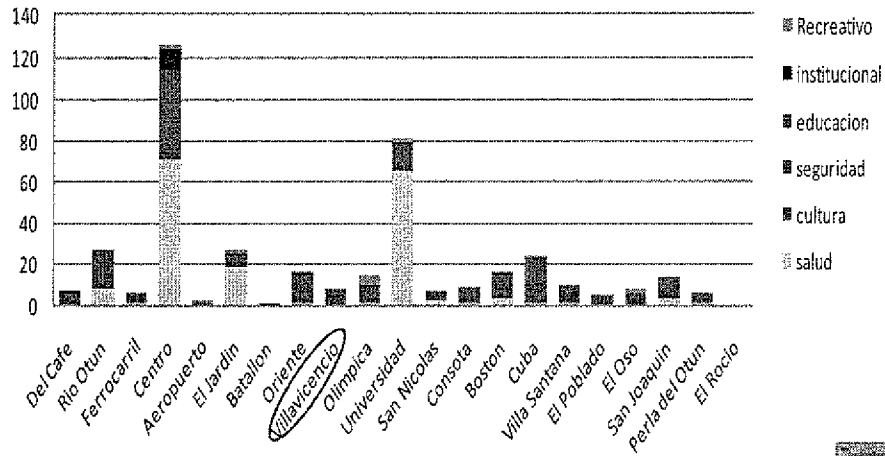

Fuente: Tomado de Municipio de Pereira, Subsecretaria de Ordenamiento Territorial, 2013



5. Equipamiento Colectivo en Salud por Comunas.

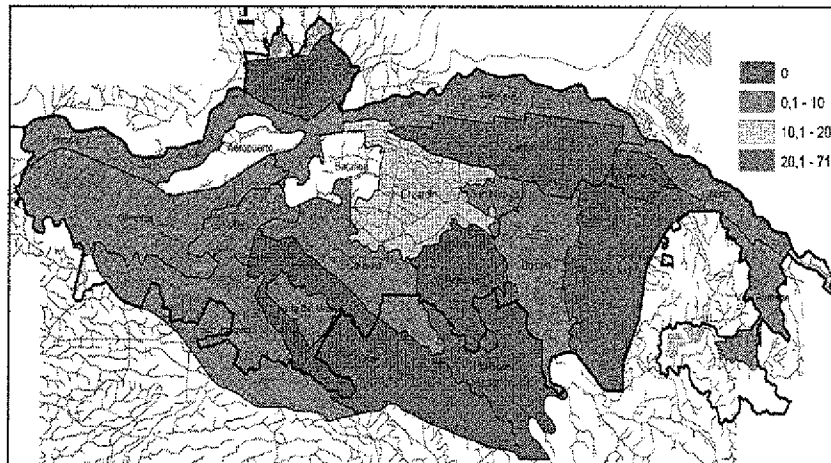

Fuente: Tomado de Municipio de Pereira, Subsecretaria de Ordenamiento Territorial, 2013



5. Equipamiento en educación por comunas.

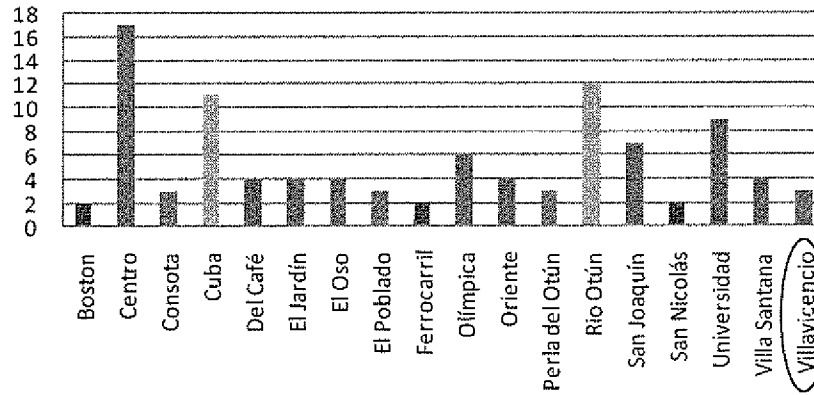

Fuente: Tomado de Municipio de Pereira, Subsecretaría de Ordenamiento Territorial, 2011



6. Proyectos y Propuestas de la Comuna



Demandas de la Comuna VILLAVICENCIO.

COMPETITIVIDAD INNOVACION Y EMPLEO	PEREIRA EDUCADA Y EDUCADORA	DESARROLLO SOCIAL Y RECONCILIACION	HABITAT AMBIENTE Y TERRITORIO
Oferta permanente de Programas de formación para el empleo articulados con los sectores productivos.	Ampliación de la cobertura y calidad educativa.	Implementación de un programa de Promoción y prevención en salud.	Recuperación ambiental de la Comuna.
Oferta permanente de Servicios TIC's en la Comuna.	Capacitación formación permanente en competencias para proyecto de vida.	Implementación de un programa que estimule el desarrollo de la Cultura.	Movilidad y Espacio Público.
Implementación de un programa de emprendimiento social.	Mejoramiento de las Instalaciones Educativas.	Fortalecimiento del sistema de seguridad.	Vivienda.
Empleo.		Fortalecimiento de la organización y participación comunitaria.	
Mantenimiento de la malla vial.		Programas de atención a la primera infancia, juventud y adulto mayor.	

Demandas de la comuna VILLAVICENCIO.

PROYECTOS O LINEAS ESTRATEGICAS DE INVERSION	DESCRIPCION
Oferta permanente de Programas de formación para el empleo articulados con los sectores productivos.	

7. Priorización de Propuestas de Comuna o Corregimiento





ALCALDÍA DE PEREIRA

ASISTENCIA

Dependencia:		Responsable:		Fecha:		Hora Fin:	
Tema:		Hora de Inicio:		TELEFONO	CELULAR	CORREO ELECTRONICO	FIRMA
Lugar:	NOMBRE Y APELLIDOS	DEPENDENCIA	CARGO	TELEFONO	CELULAR	CORREO ELECTRONICO	FIRMA
1	Patricia Shaban Ss	Ss	Prof. Chave	3218		mapasamo@yahoo.com	mapasamo@yahoo.com
2	Juan Carlos Lopez	Lider	Lider	3113228771		pristralo@hotmail.com	pristralo@hotmail.com
3	Priscila Ramos Lopez	Lider	Lider	314609709			
4	Roberto Lopez	Lider	Lider	317559060			WARR
5	Edgardo Rios	Lider	Lider	3313241			
6	Humberto A. Fiscal	Fiscal	Fiscal	3107319124		mopar258@hotmail.com	
7	Erika Giraldo	Lider	Presidente	313777246	24367356	C.C. 29760636	
8	Enrique Lopez	Lider	Lider	3313265			
9	Adriana Cecilia	Lider	Lider	3179912771	81058	adriana_cecilia@guilic.com	Adriana Cecilia
10	Melva Fajardo	Lider	Lider	3449015	3155352048	melva.fajardo@nissandecolombia.com	
11	Maria Cecilia Muñoz	Lider	Lider	300237517	32060851	mariamunoz30043@chat	
12							
13							
14							
15							

NOTA: en los casos en que se considere necesario se anotaran los nombres de los invitados para identificar fácilmente las inasistencias.



ALCALDIA DE PEREIRA

Versión 6

Fecha: 04-14

Página 1 de

ASISTENCIA

Villavicencio.

Dependencia:		Responsable:		Fecha: 12.04.16		Hora Fin:	
Tema: PDM - Mesas Territoriales		Lugar: Colegio Centerario.		Hora de Inicio:			
ÍTEM	NOMBRE Y APELLIDOS	DEPENDENCIA	CARGO	TELEFONO	CELULAR	CORREO ELECTRONICO	FIRMA
1	Hector Vallina	Villavicencio	edil	7122036176			[Signature]
2	Jairo Pardo	Villavicencio		3243257	-0-		[Signature]
3	Alfonso Jairo Urea	Villavicencio	abogado	325992484			[Signature]
4	Fernex Soler	Villavicencio	Asesorador	3255891	310454430		[Signature]
5	Colina Cuintero	Villavicencio		31	310454420		[Signature]
6	Maria Mercedes Maza	Villavicencio	asesoradora	317091684	3338517	mpm@pdpdm.com	[Signature]
7	Sally Sumlin	Villavicencio		33179224	24486493		[Signature]
8	MARCO ALBERTO RAMO	VEAM	Roma Ramo	33074	2019360		[Signature]
9	Dora María Jaraiza	Villavicencio	Jaraiza	3206532036	3215902880	dora.jaraiza@hotmail.com	[Signature]
10	Luz Marina Esp. Berdín			313235709			[Signature]
11	Teresa Vera Baza			3312386			[Signature]
12	Consuelo Rincón Berdín			3313281			[Signature]
13	Dora Clemente			3310887	3137479295		[Signature]
14	Leticia Escobar				20937220		[Signature]
15	Luz Marina H. Corocito				319816853		[Signature]

NOTA: en los casos en que se considere necesario se anotarán los nombres de los invitados para identificar fácilmente las inasistencias.



ALCALDÍA DE PEREIRA

ASISTENCIA

Dependencia:		Responsable:					
Tema:		Fecha:	Hora Fin:				
Lugar:		Hora de Inicio:					
ITEM	NOMBRE Y APELLIDOS	DEPENDENCIA	CARGO	TELEFONO	CELULAR	CORREO ELECTRONICO	FIRMA
1	Gloria Restrepo	28-8-49		2004720732			Gloria F. R.
2	Carlos A. Romero	Villa vicencio	LIDER	3105001538			Carlos A. Romero
3	Johan Mejillon	Cua 9 11346	LIDER	3207336106			Johan Mejillon
4	Carlos Figueroa	Cruce N° 4-23	Secretaria	8105176642		Cefy123@war.mil.com	Carlos Figueroa
5	Nerylli Mosquera	Cra 8 N.S. 32	apoder	3134116021			Nerylli Mosquera
6	Luz María Pardo	(4.3) Villavicencio	Lider	3018910911			Luz María Pardo
7	Nidia Magdal Vela	Villa vicencio		3114968073			Nidia Magdal Vela
8	Miguel F. Pardo			4503055			Miguel F. Pardo
9	Edgardo Franco		pres del	3746562702			Edgardo Franco
10	José García	Z. Bonocito	LIDER. C.	310.3979903		osolir1558@hotmail.com	José García
11	Majina Angulo	Los Andes	LIDER	3108378488		keasclit@pepa-66@yahoo.es	Majina Angulo
12	Carlos Alberto Gil	Los Andes	LIDER	3206607800		carlos.gil@pepa-66.com	Carlos Alberto Gil
13	Frand Garcia	Villavicencio		3117822057			Frand Garcia
14	Alejandra Pardo	Villavicencio	LIDER	3105240698		Alejandra.Stiven10@gmail.com	Alejandra Pardo
15	Lisardo Morales	Berlín		3177515646			Lisardo Morales

NOTA: en los casos en que se considere necesario se anotaran los nombres de los invitados para identificar fácilmente las inasistencias.



ALCALDIA DE PEREIRA

Versión 6

Fecha: 04-14

Página 3 de

ASISTENCIA

Dependencia:		Responsable:		Fecha: 12.04.16.		Hora Fin:	
Tema:		Hora de Inicio:		TELEFONO	CELULAR	CORREO ELECTRONICO	FIRMA
ITEM	NOMBRE Y APELLIDOS	DEPENDENCIA	CARGO	TELEFONO	CELULAR	CORREO ELECTRONICO	FIRMA
1	Luz stella Aguado		Lider	3126717028			Luz stella Aguado
2	Claudia Lopez		Lider	3172714080			Claudia Lopez
3	Wael Montalvo			3310889346314329			Wael Montalvo
4	Walter Rojas						Walter Rojas
5	Ethelberto Alzate	Libercom A		3113572965			Ethelberto Alzate
6	Blanca N. Salazar	Presidencia	Berlin	3147340680			Blanca N. Salazar
7	Luz Mary Betancur			3182674851	3182674851		Luz Mary Betancur
8	Gloria A. Aвила	Lider		3147098595			Gloria A. Aвила
9	Alejo M. Manizales	Villavicencio		3330764			Alejo M. Manizales
10	Maria Idaly Franco Ruiz	Villavicencio			3183261331		Maria Idaly Franco Ruiz
11	Cristian Osorio S.	Lider			3004740181		Cristian Osorio S.
12	FEDERICO OSORIO B.	EDIL UPTO	EDIL	3215729014	3215729014		FEDERICO OSORIO B.
13	Francy Bedoya	Villa Victoria					Francy Bedoya
14					311504936		
15	Wilson Barbero	Lider	Lider	3206531857			Wilson Barbero

NOTA: en los casos en que se considere necesario se anotaran los nombres de los invitados para identificar fácilmente las inasistencias.



ALCALDIA DE PEREIRA

ASISTENCIA

Dependencia:		Responsable:		Fecha:		Hora Fin:	
Tema:		Hora de Inicio:		TELEFONO	CELULAR	CORREO ELECTRONICO	FIRMA
Lugar:	ITEM	NOMBRE Y APELLIDOS	DEPENDENCIA	CARGO	TELEFONO	CELULAR	CORREO ELECTRONICO
	1	Fruth Bravo	Berlin		3113866985	25219830	
	2	Alexander de la Cruz	Villavicencio		315734020	10110159	
	3	Gregorio Amalillo	Villavicencio		3157341090	25056908	
	4	Angela Guzman	Villavicencio		3128341916	21205645 P.	
	5	Xeny Vinasco	" "		3107347824	409033299A	
	6	Walter Pizarro	Corocoro	PRE.A.C.	3146389992	4385766	
	7	Wendy Suarez	Villavicencio	L.D.S. D. Gen	3118993899	10012065	
	8	Kathleen Cruz	Villavicencio	J.A.C.	3349161	3107378675	
	9	Melva Farfallo	Villavicencio	J.A.C.	3449015	3155352048	
	10	Maria Edilia Manza	Villavicencio		3330764		
	11	Rubén Escobar					
	12	Mari Luz Suarez	Villavicencio		3312935	3137304570	
	13	Luz Marina Guzmán	Corocoro				
	14	Eudes Hernan Salgado	Villavicencio	J.A.C.		3147863830	
	15	Victor Manuel Villan	Villavicencio	Contratista	3274820	2127151199	

NOTA: en los casos en que se considere necesario se anotaran los nombres de los invitados para identificar fácilmente las inasistencias.

1

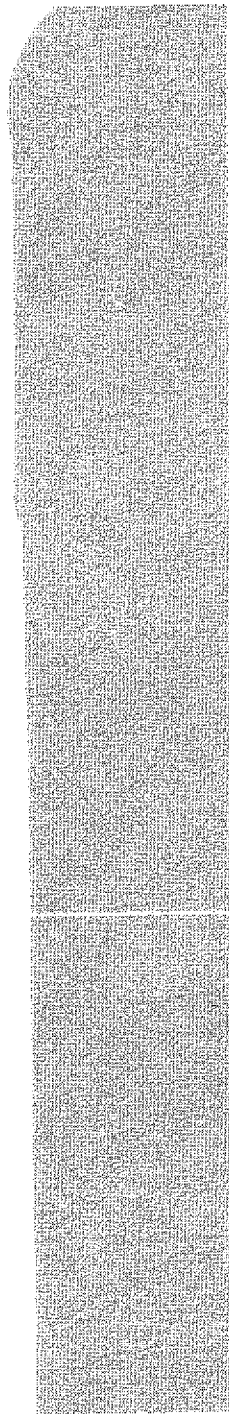

2

3

prevención en salud.

la comunidad

- En salud animal se requiere más atención a los animales por lo que se solicita la construcción de un hospital canino su sostenimiento sería con cobro de tarifas bajas.

PROYECTOS
ESTRATÉGICA

Vivienda.

- construir ceseba Comunal para
el barrio Berlin

Proxlad N° 2

PROYECTOS O LINEAS ESTRATEGICAS DE INVERSION

DESCRIPCION

- Mayor acompañamiento por parte de la policía
- Hacer rondas más seguidas
- Cuando se solicite el servicio policial acudir de manera más rápida
- Instalación de Cámaras en las zonas más críticas
- Intervención sobre grupos de microtráfico y otras expendedoras de drogas.
- Instalación de sirenas comunitarias

Fortalecimiento del sistema de seguridad.

Prioridad No. 1

PROYECTOS O LINEAS
ESTRATEGICAS DE INVERSION

DESCRIPCION

- Se solicita Antenas de Internet en varios sitios de la comuna.
- Dotación de Equipos de sistemas en los colegios de la comuna.

Oferta permanente de
Servicios TIC's en la
Comuna.

PROYECTOS O LINEAS
ESTRATEGICAS DE INVERSION

Fortalecimiento del
sistema de seguridad.

DESCRIPCION

- Mas acompañamiento de la policia
- activar las camaras de seguridad
- Que las policias estén disponibles para las necesidades de la comunidad
- evitar que las chatarrerías y bares se trasluden hu este sector.

5

PROYECTOS O LINEAS
ESTRATEGICAS DE INVERSION

Ampliación de la
cobertura y calidad
educativa.

DESCRIPCIÓN

- Estamos de acuerdo de la jornada única para los adolescentes
- Educación nocturna en los colegios de la comuna
- mejorar las instalaciones educativas para el proyecto de ampliación de jornada única.
- Alimentación complementaria.

17

PROYECTOS O LINEAS
ESTRATEGICAS DE INVERSION

DESCRIPCION

- Mas oportunidad de empleo para los jóvenes de la comuna
- Capacitacion para el empleo
- Necesitamos microempresas para la juventud.

Empleo.

3

PROYECTOS O LINEAS
ESTRATEGICAS DE INVERSION

Recuperación
ambiental de la
Comuna.

DESCRIPCION

- Recuperación de las esquinas con respeto a las basuras
- Necesitamos mas colaboración de la policia ambiental.
- Que los empleados de Ateso no dejen las basuras porque fomentan el desorden.

2

PROYECTOS O LÍNEAS
ESTRATÉGICAS DE INVERSIÓN

Programas de atención
a la primera infancia,
juventud y adulto
mayor.

DESCRIPCIÓN

- Necesitar el jardín infantil para la comuna
- programas para el adulto mayor
- educación sobre la drogadicción
- Mas acompañamiento del instituto de bienestar familiar con nuestros niños.

(1)

PROYECTOS O LINEAS
ESTRATEGICAS DE INVERSION

Movilidad y espacio
Público.

5

DESCRIPCION

Solicitar permisos que no se debe dar
tanto permiso en las bases y
cantinas que estan cerca de las
instituciones educativas.

Que se de cumplimiento al Acuerdo
Municipal referente al uso del suelo
de la Comuna Villavicencio y la des
centralizacion del concejo ante
la comuna.

1.

PROYECTOS O LINEAS
ESTRATEGICAS DE INVERSION

DESCRIPCION

En la Comuna Villa vicencio hace falta un mantenimiento de vias desde hace muchos años no se hace. Debido a que el alcantillado tiene más de 10 años. Se solicita levantamiento de concreto y el arreglo del alcantillado. Debe tener buena señalización, semaforización y resaltes mallos protectora en las zonas peatonales.

Mantenimiento de la
malla vial.

1

PROYECTOS O LINEAS
ESTRATEGICAS DE INVERSION

Programas de atención
a la primera infancia,
juventud y adulto
mayor.

2

DESCRIPCION

Se requiere de una implementación
con programas Sociales, escuelas
deportivas, construcción de una
canche múltiple y el Jardín
Infantil.

Centro de acopio para el Adulto
mayor de la Comuna Villavicencio.
y tener recreación para ellos
y las entidades sean gratuitas. a
Pangu Ukumari.

Solicitud Caseta Comunal para la
I.A.C de los Andes, total equipada.

Las madres cabeza de hogar deben
tener programas especiales.

PROYECTOS O LINEAS
ESTRATEGICAS DE INVERSION

Ampliación de la
cobertura y calidad
educativa.

2

DESCRIPCION

Mejoramiento de las plantas físicas
de las instituciones educativas del
Sector. Nomenclatura de docentes
Mayor compromiso con la comunidad
de los rectores, coordinadores y
docentes.
Transporte escolar, refrigerios y almuerzos
programas para incentivar la ocupación
de los niños, jóvenes y adolescentes.

PROYECTOS O LINEAS
ESTRATEGICAS DE INVERSION

Fortalecimiento del
sistema de seguridad.

4

DESCRIPCION

Se solicita la implementación de
Cámaras de Seguridad y Vigilancia
continua en los estacionamientos de la
Comuna, aumento del pie de
fuerza en la misma.

PROYECTOS O LINEAS
ESTRATEGICAS DE INVERSION

5

Programas de atención
a la primera infancia,
juventud y adulto
mayor.

DESCRIPCION

CONSTRUCCION Y APOYO PARA NIÑOS
DE JORDAN - 0 A 5 AÑOS
PODA AYUDA A MADRES CABEZA DE FOGAR
SEDE CON CAPACIDAD DE 120 A 150 NIÑOS
SOCIOPEDAG. LOS PROGRAMAS PARA ZA
ATENCIÓN DEL ADULTO MAYOR (CAJOP)
SEGURIDAD SOCIAL RECREACION DEPORTE
RECREATIVOS DE EXOEMARIO

PROYECTOS O LINEAS
ESTRATEGICAS DE INVERSION

DESCRIPCION

ASE REQUIERE INCLUIR A
LOS PROGRAMAS DE INTERES
SOCIAL A LOS HABITANTES
DE LA COMUNA.
X MISIONARIOS AUTOS DE VIVIENDA
A LOS PADRES DE FAMILIA
DETENIDOS.

Vivienda.

PROYECTOS O LINEAS
ESTRATEGICAS DE INVERSION

4

Mantenimiento de la
malla vial.

DESCRIPCION

RESTRUCCION DE VIA DE LA
CDA 8^a ENTRE CALLE 7 A. 11.
REDES DE DESAGUADO Y PAVIMENTO
CONSTRUCCION DE REDES DE DESAGUADO
CALLE 7 ENTRE CDA 9 A 7A. 7.
A. GOZO PLAZO

PROYECTOS O LINEAS
ESTRATEGICAS DE INVERSION

3

Fortalecimiento de la
organización y
participación
comunitaria.

DESCRIPCIÓN

CONSTRUCCION CASETA DOMINICAL
BARRIO LOS ANDES.
YA QUE ORDENAMOS OS DIJERA SDE
CONSTRUCCION A PORTO PAZO

PROYECTOS O LINEAS
ESTRATEGICAS DE INVERSION

2

Implementación de un
programa de
Promoción,
prevención en salud.

DESCRIPCION

SEMI-DIAGNOSIS DE PROGRAMAS
DE YA JUVENTUD CON PROBLEMAS
DE DROGADICCION.
E) PROBLEMA DE LOS BASUREROS
DEL CALLECON. COTA 9.
CALLE. 10 CON. COTA 10. Y 1000F

PROYECTOS O LINEAS
ESTRATEGICAS DE INVERSION

DESCRIPCION

Las zonas verdes no tienen el manejo adecuado en cuanto a basuras y mantenimiento.
Mayor control en los vertederos potencialmente contaminaciones.

Recuperación ambiental de la Comuna.

PROYECTOS O LINEAS
ESTRATEGICAS DE INVERSION

DESCRIPCION

MEJORAMIENTO DE VIVIENDA.
PARA LAS PERSONAS DE BAJO
RECURSOS. YA QUE HAY MUCHAS
EN ZARZENTABLE ~~EN~~ CONDICIONES
POR FAVOR MANDAR A OBBIDOC
ABIERTOS

Vivienda.

PROYECTOS O LINEAS
ESTRATEGICAS DE INVERSION

DESCRIPCION

~~SE NECESITA URGENTE LA
 PRESENCIA POLICIAL EN LA
 LOCALIDAD DE PONTIVO DE LA
 8ª CON CALLE 4 DE FORMOSA
 PERMANENTE, ANTO EL CONSU-
 PRO Y COMARCO DE ESTO-
 PEFAÑECOS EN EL LOGAR.
 X CAMERAS DE SEGURIDAD
 EN SITIOS CRITICOS COMO:
 CAR-8ª OLE 3, LOS PUERTOS
 SOBRE AV. PARRACOMILY~~

Fortalecimiento del
sistema de seguridad.

PROYECTOS O LINEAS ESTRATEGICAS DE INVERSION	DESCRIPCION
<p>Oferta permanente de Programas de formación para el empleo articulados con los sectores productivos.</p>	<p>Se requiere la vinculación activa de entidades como el Sena, universidades públicas y privadas, Alcaldías, Cámara de Comercio y demás entes relacionados con el emprendimiento y generación de Empleo.</p>

PROYECTOS O LINEAS
ESTRATEGICAS DE INVERSION

DESCRIPCION

Se Requiere la Ampliacion del cuerpo medico para una mejor cobertura en el Hospital Dr Kennedy. Ya que es casi imposible recibir Atencion. Tambien implementacion de programas de Asistencia y Educacion en temas de Prescripciones y Sustancias Psicoactivas.

Implementación de un programa de Promoción, prevención en salud.

24

PROYECTOS O LINEAS
ESTRATEGICAS DE INVERSION

DESCRIPCION

Mejoramiento de vivienda.
vivienda para las personas
que pagamos Arriendo

Vivienda.

(3

PROYECTOS O LINEAS ESTRATEGICAS DE INVERSION	DESCRIPCION
Programas de atención a la primera infancia, juventud y adulto mayor.	necesitamos guarderia club Deportivo Para Los Niños y adultos en general y mas capacitacion Para Las Per- sonas mayores, en sistemas y otros etc

2

PROYECTOS O LINEAS
ESTRATEGICAS DE INVERSION

DESCRIPCION

necesitamos un centro de
salud y mas brigadas de salud

Implementación de un
programa de
Promoción,
prevención en salud.

1

PROYECTOS O LINEAS
ESTRATEGICAS DE INVERSION

DESCRIPCION

nesecitamos mas seguridad.
Para la comuna ya que hay
mucho Inseguridad necesitamos
un cai movil

Fortalecimiento del
sistema de seguridad.

Mucho cuidado con las
cantinas de la calle 10
entre 8ª y 9ª pues se
estan llenando de establecimientos
pues no dejan dormir.
Por ejemplo frente de Seda Lemboy.

5

PROYECTOS O LINEAS
ESTRATEGICAS DE INVERSION

DESCRIPCION

se necesita que los cuatro colegios de la comuna, que den jornadas nocturnas para dar mas oportunidades para las personas que quieren superarse ya que hay solo uno en la comuna

Ampliación de la cobertura y calidad educativa.



ACTA DE REUNIÓN

Versión: 7

Fecha: 02-10

Página de

Fecha: Abril 12 de 2.016		Acta N°	Hora Inicio: 3:00 PM	Hora Fin: 7:00 PM
Tema: Mesa Territorial – Plan de Desarrollo Municipal			Página de	
Responsable: Sistema de Planeación y Participación Democrática Subsecretaría Socioeconómica				
Dependencia: Secretaría Municipal de Planeación				
Lugar: Aula Máxima Colegio Centenario – COMUNA VILLAVICENCIO				
AGENDA	1. Instalación de la Mesa Territorial			
	2. Presentación de los participantes			
	3. Presentación General Plan de Desarrollo Municipal 2016-2019 “Pereira Capital del Eje”			
	4. Receso			
	5. Contexto General del Corregimiento			
	6. Proyectos y propuestas del corregimiento			
	7. Priorización de propuestas del corregimiento			
	8. Cierre			
ASUNTO Y/O COMPROMISO			RESPONSABLE	
1. Instalación de la Mesa Territorial Se da inicio dando la bienvenida a los y las participantes al ejercicio de construcción del Plan de Desarrollo Municipal 2016-2019 “Pereira Capital del Eje”. Se agradece a la Junta de acción comunal que sirve de anfitriona.			1. Sistema de Planeación y Participación Democrática, Subsecretaría de Planeación Socioeconómica, Secretaria Municipal de Planeación.	
2. Presentación de los participantes Se reconoce la presencia y acompañamiento de la Secretaría de Salud y la de Desarrollo rural en el Evento. Por último se reconoce la presencia de los Ediles y Edilesas al frente del auditorio.			2. Ediles del Corregimiento y funcionarios de las respectivas secretarías.	
3. Presentación General Plan de Desarrollo Municipal 2016-2019. Pereira Capital del Eje Se presenta el diagnóstico y la memoria metodológica del Documento Plan de Desarrollo Municipal 2016-2019 “Pereira Capital del Eje”. Ver anexo 1.			3. Sistema de Planeación y Participación Democrática, Subsecretaría de Planeación Socioeconómica, Secretaria Municipal de Planeación.	



ACTA DE REUNIÓN

Versión: 7

Fecha: 02-10

Página de

Fecha: Abril 12 de 2.016	Acta N°	Hora Inicio: 3:00 PM Hora Fin: 7:00 PM
Tema: Mesa Territorial – Plan de Desarrollo Municipal		Página de
<p>4. Receso</p>		4. refrigerio y acto cultural folclórico del Instituto de Cultura.
<p>5. Contexto General del Corregimiento</p> <p>Se presenta el diagnóstico y la memoria metodológica del Documento Plan de Desarrollo Municipal 2016-2019 "Pereira Capital del Eje". Ver anexo 2.</p>		5 - 6. Sistema de Planeación y Participación Democrática, Subsecretaría de Planeación Socioeconómica, Secretaria Municipal de Planeación.
<p>6. Proyectos y propuestas del corregimiento</p> <p>Se presenta el diagnóstico y la memoria metodológica del documento memoria: diagnóstico comunas y Corregimientos 2015.</p> <p>Se presenta la metodología para la priorización y se leen las propuestas una por una.</p> <p>Ver anexo 3.</p>		7 – 8 Los grupos de trabajo presentan los resultados de sus acuerdos.
<p>7. Priorización de propuestas del corregimiento</p> <p>Se organizan por grupos de trabajo y desarrolla la priorización.</p>		Por último se plantea la posibilidad de solicitar la memoria del taller a partir del 20 de Abril de 2016, en la Secretaria Municipal d Planeación
<p>8. Cierre</p> <p>Se da lectura a los proyectos priorizados con 5 (cinco)</p> <p>Ver anexo 4.</p>		