

Pereira, diciembre 29 de 2017

PCH-CLL13-124-2017

Ingeniero  
**JAIME ALONSO ZAPATA**  
Director de obra  
UNIÓN TEMPORAL PEREIRA MODERNA 2015  
Ciudad

**Ref** Contrato de obra No.1633-2015. Contrato de construcción Plan de Obras 2013-2015. Grupo 2: - Anillo Longitudinal sector sur (Calle 32 Av. Belalcázar) - Corredor mixto carrera 12 bis desde la calle 3 a la calle 13 - Adecuación carriles existentes Av. Ferrocarril e intersección calle 13 con Av. Ferrocarril.

**Asunto:** Reparaciones por estabilidad de la obra sector 2) Corredor mixto carrera 12 bis desde la calle 3 a la calle 13

Cordial saludo:

A continuación se relacionan las reparaciones que se deben realizar en el sector del asunto como garantía de estabilidad de las obras ejecutadas.

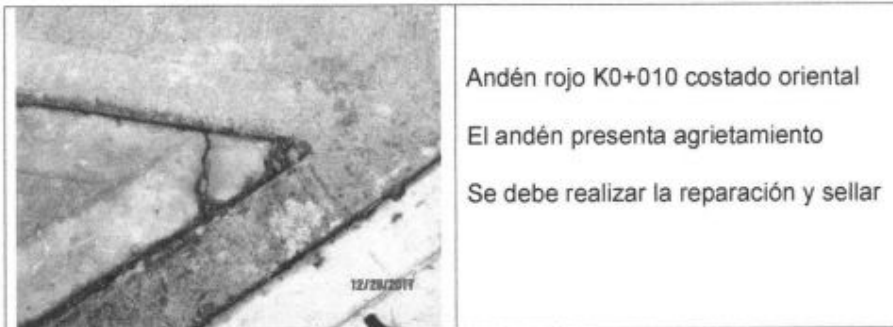

*JAZ*  
29/12/17  
11:48 am

	<p>Baranda K0+020 costado oriental</p> <p>La baranda tiene los cordones de soldadura a la vista y sin pintura</p> <p>Se deben lijar, masillar y pintar</p>
	<p>Tapa cámara de alcantarillado K0+030</p> <p>La tapa en concreto de la cámara presenta grietas</p> <p>Se debe realizar la reparación y sellar</p>
	<p>Junta pavimento K0+060</p> <p>La junta del pavimento presenta agrietamiento</p> <p>Se debe realizar la reparación y sellar</p>



Sumideros calle 4 frente a restaurante la brasa paisa

Reparación pantalla de sumideros



Tapa válvula calle 4

La tapa válvula se encuentra por debajo del nivel de la vía

Se debe realzar a nivel de la vía y sellar





Topero costado occidental entre K0+090 – K0+130

El toperol está hundido en el andén occidental

Se debe realzar hasta el nivel del andén

**CONSORCIO PCH**  
**INTERVENTORIA**

	<p>Pavimento calle 11 entre carreras 12 bis y 12</p> <p>La losa de pavimento en el eje presenta agrietamiento</p> <p>Se debe reparar y sellar</p>
	<p>Tapas cámaras de alcantarillado</p> <p>Todas las tapas de las cámaras de alcantarillado no están aseguradas</p> <p>Se deben ajustar todas las tapas de alcantarillado debido a que están sueltas y con el paso de los vehículos generan ruidos.</p>

Estaremos atentos a la ejecución de las mismas y su respectiva entrega como requisito para el recibo y liquidación del contrato referido.

Atentamente,

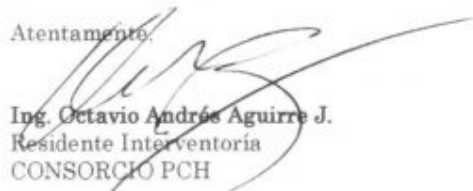
  
**Ing. Octavio Andrés Aguirre J.**  
Residente Interventoría  
CONSORCIO PCH

C.C: Ing. Milton Hurtado Coordinador proyecto Secretaría de Infraestructura  
Archivo



<b>Clasificación</b>	Correspondencia General		
<b>Fecha de radicación:</b>	17 de enero de 2018	<b>Número de radicado:</b>	1780
<b>Tipo de documento:</b>	Externas	<b>Fecha de oficio entrante:</b>	
<b>Número de oficio entrante:</b>			
<b>Persona natural o jurídica:</b>	OCTAVIO ANDRES AGUIRRE JARAMILLO		
<b>Descripción o asunto:</b>	REPARACIONES POR ESTABILIDAD DE LA OBRA SECTOR 2 CORREDOR MIXTO CRA 12 BIS CALLE 3 A LA CALLE 13	<b>Tiempo de respuesta (días):</b>	
<b>Anexos físicos:</b>		<b>Descripción de anexos físicos:</b>	
<b>Anexos digitales:</b>			
<b>Destino:</b>	MILTON HURTADO GARCIA - Director Operativo De Obras De Infraestructura Y Equipamiento	<b>Copia a:</b>	-

