



INGENIERIA Y ESTUDIOS LTDA.
Ingenieros Consultores

CONSORCIO INGEPEREIRA



INGEPEREIRA 292 -2016

Pereira, agosto 26 2016

Ingeniero
JUAN CARLOS DE LOS RIOS PINEDA
Representante legal (S)
Consortio Carril Bavaria
Pereira

CONTRATO No. 1826-2015

OBJETO: "ASESORÍA E INTERVENTORÍA TÉCNICA, ADMINISTRATIVA, LEGAL, FINANCIERA Y AMBIENTAL AL CONTRATO DE CONSTRUCCIÓN PLAN DE OBRAS 2013 – 2015. GRUPO 1: INTERSECCIÓN UTP – CANAAN; INTEGRACIÓN PEATONAL CENTRO TRADICIONAL COMUNA ORIENTE Y GENERACIÓN DE ESPACIO PÚBLICO; CALLE 8 NORTE – CALLE 8 SUR; CALLE 9 NORTE; SEGUNDO CARRIL MIXTO AVENIDA 30 DE AGOSTO; CONEXIÓN DORADO – POBLADO, INTERSECCIÓN BAVARIA.

ASUNTO: Estado de zonas verdes glorieta Bavaria

En recorrido por las obras ejecutadas relacionadas con la empedradización de zonas verdes en los hitos Intersección Bavaria y Conexión Dorado – Poblado, encontramos irregularidades que deben ser corregidas.

Intersección Bavaria



Rioctal
20/08/16
11:20:00



INGENIERIA Y ESTUDIOS LTDA.
Ingenieros Consultores

CONSORCIO INGEPEREIRA



INGEPEREIRA 292 -2016

Se debe hacer limpieza de la zona verde, esta demasiado enmalezada y el aspecto del pasto es del tipo revoltura, esta debe ser realizada a la mayor brevedad posible.

Conexión Dorado – Poblado

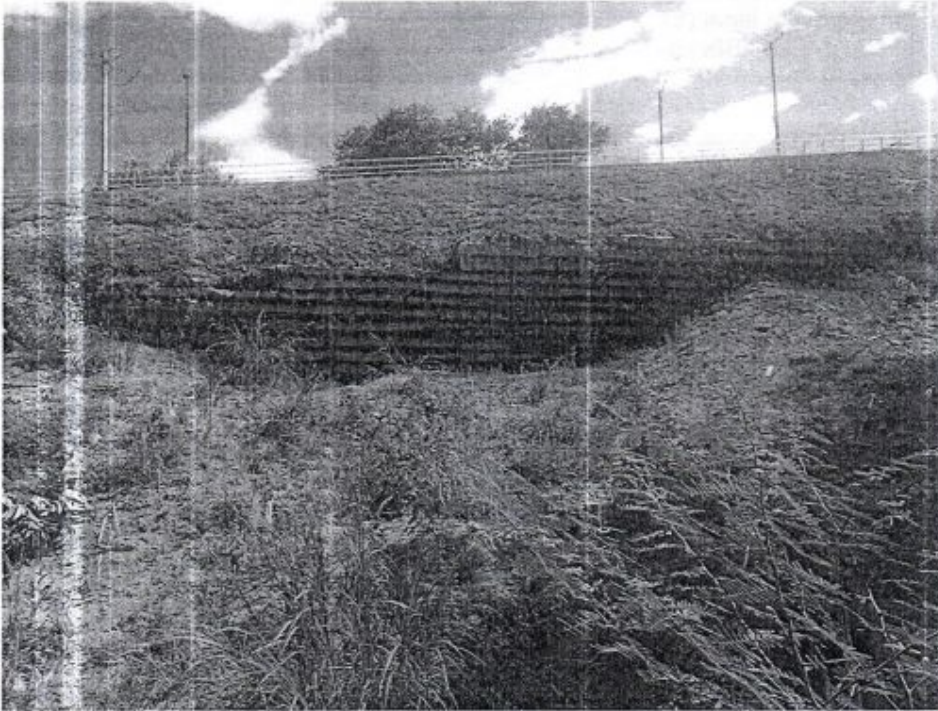

La imagen muestra el aspecto que tiene a la fecha la empradización del muro en tierra reforzada, denominado hacia el interior de la obra como muro 3, se aceptó la recomendación dada por el proveedor del prado de ustedes relacionada con sembrar en la cara del talud pasto tipo estrella, a la fecha no ha rebrotado, se le debe hacer mantenimiento a la mayor brevedad, no solo a este sector sino a los demás muros en tierra reforzada.



INGENIERIA Y ESTUDIOS LTDA.
Ingenieros Consultores

CONSORCIO INGEPEREIRA



INGEPEREIRA 292 -2016

Le recuerdo el compromiso de cambiar los árboles sembrados en los diferentes hitos de obra que no cumplen con la altura, además de reubicar los árboles no sembrados de acuerdo con la recomendación de los arquitectos urbanistas y de los ingenieros electricistas en el hito Ampliación Segundo Carril Mixto Colegio Aquilino Bedoya, las obras aun no se entregan al municipio de Pereira y el mantenimiento seguirá a cargo del consorcio Carril Bavaria hasta no hacerlo.

Atentamente,

JOHN HENRY MORA GALVIS
Coordinador de interventoría
CONSORCIO INGEPEREIRA

Copia: Doctor Gustavo Cardona, Director Operativo de Parques y
Arborización. Secretaria de Infraestructura de Pereira



Clasificación	Correspondencia General		
Fecha de radicación:	02 de septiembre de 2016	Número de radicado:	41331
Tipo de documento:	Carta	Fecha de oficio entrante:	
Número de oficio entrante:			
Persona natural o jurídica:	JOHN HENRY MORA GALVIS		
Descripción o asunto:	ESTADO DE ZONAS VERDES GLORIETA BAVARIA	Tiempo de respuesta (dias):	
Anexos físicos:		Descripción de anexos físicos:	
Anexos digitales:			
Destino:	GUSTAVO CARDONA AGUIRRE - Director Operativo De Parques Y Arborización, GUSTAVO CARDONA AGUIRRE - Secretario (a) De Infraestructura (E)	Copia a:	-

