



Escuela Normal Superior "El Jardín" de Risaralda
Acreditación de Calidad Decreto No. 2381 del 6 de 11 2015 MEN
"Hacia la Formación del nuevo maestr@"

RA – 042/2017

Pereira, 15 de Mayo de 2017

Doctor
DANIEL LEONARDO PERDOMO GAMBOA
Secretaria de Educación Municipal
Pereira

ALCALDIA DE PEREIRA

Radicación No: **22942-2017**

Fecha: 16/05/2017-16:13:20

Recibido por: JOSE OYER BUITRAGO

Destino: 2.9. Secretaria de Educación

Anexos: 3

Ref. Solicitud Recursos adicionales obras complementarias Restaurante.

Atento saludo.

De acuerdo a lo definido personalmente; me permito adjuntar tanto el presupuesto como los diseños de las obras complementarias para el servicio de restaurante, con miras a la implementación de la jornada única, elaborados por el Arquitecto Fabián Cifuentes R. Contratista de la Secretaría de Infraestructura del Municipio.

Teniendo en cuenta que el costo estimado asciende a la suma de cuarenta y cinco millones seiscientos sesenta y tres mil ciento tres pesos (\$45.663.103) M/cte. y que el valor aprobado por el Consejo Directivo con cargo al presupuesto de Fondo de Servicios Educativos es de \$20.000.000 únicamente, en virtud de la Disponibilidad presupuestal, le solicito la asignación de los recursos adicionales, con base en el compromiso del Señor Alcalde sobre la transferencia de recursos a la institución, expresado en la reunión sostenida con el Consejo Directivo el 7 de diciembre de 2016.

Le agradezco su atención.

Cordialmente,

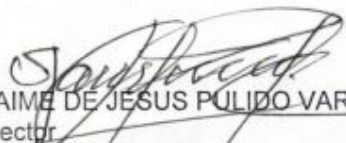
JAIME DE JESUS PULIDO VARGAS
Rector

**PRESUPUESTO**

Revisión: 1

Fecha: 10-08

SECRETARÍA DE INFRAESTRUCTURA**OBJETO:****CONSTRUCCIÓN ZONA DURA Y CUBIERTAS ÁREA DE CIRCULACIÓN EN COMEDOR PARA EL COLEGIO LA NORMAL SUPERIOR.**

ELABORÓ: Arq. Fabián Cifuentes R.

FECHA: Abril de 2017

Item	Actividad	Un	Cant.	Costo Directo	Valor total
1	PRELIMINARES				
1,020	Localización Y Replanteo Obra	M2	120,00	\$ 2.870,00	\$ 344.400,00
1,028	Valla Informativa Instalada	M2	2,00	\$ 87.427,00	\$ 174.854,00
2	EXCAVACIONES Y DEMOLICIONES				
1,010	Descapote Y Limpieza Manual	M2	120,00	\$ 3.846	\$ 461.520,00
2,013	Excavación Mat Comun Abierto Man	M3	14,00	\$ 16.680	\$ 233.520,00
2,001	Cargue Manual+Retiro+Mat Sobrante Incluye El Deposito (Cargue Y Retiro A Escombrera Oficial O Autorizada)	M3	21,00	\$ 24.184	\$ 507.864,00
2,026	Afirmado Su+Tr+Ri+Co Man	M3	14,00	\$ 64.463	\$ 902.482,00
1,063	Corte Pulidora Abertura Muro Mamposteria	M	20,00	\$ 1.478,00	\$ 29.560,00
1,045	Demol Cámara Inspección	M	3,00	\$ 92.668,00	\$ 278.004,00
1,034	Demol Andenes	M2	14,00	\$ 7.030,00	\$ 98.420,00
1,042	Desmonte Canal Pvc	M	10,00	\$ 2.086,00	\$ 20.860,00
1,017	Desmonte Techo Y Estructura	M2	30,00	\$ 4.848,00	\$ 145.440,00
1,003	Demol Muros Soga Man	M2	12,00	\$ 4.323,00	\$ 51.876,00
1,002	Demol Muros Pandereta Man	M2	8,00	\$ 3.598,00	\$ 28.784,00
3	INSTALACIONES HIDROSANITARIAS				
3,034	Caja Insp C17.2Mpa .60 Libre+Tapa	UN	3,00	\$ 218.410,00	\$ 655.230,00
3,055	Tub Pvc Novafort 160 Mm	M	24,00	\$ 30.359,00	\$ 728.616,00
7,036	Bajante Pvc All 3"+Acces	M	12,00	\$ 18.252,00	\$ 219.024,00
4	ESTRUCTURA METÁLICA				
S.C	Suministro y colocación de perfil metálico tipo cajón para columnas, incluye anticorrosivo y pintura.	M	30,00	\$ 60.610,00	\$ 1.818.300,00
S.C	Suministro y colocación de perfil metálico tipo cajón para vigas, incluye anticorrosivo y pintura.	M	40,00	\$ 60.610,00	\$ 2.424.400,00
11,029	Correa Metalica C Galv h: 290 Cal 16 L3-6M Platina+Pintura	M	60,00	\$ 47.699,00	\$ 2.861.940,00
5	CUBIERTA				
8,010	Techo Teja Ondulada Ac	M2	68,00	\$ 25.355,00	\$ 1.724.140,00
8,022	Canal Lám Galv C 22 0,50m>L<=1.0M	M	20,00	\$ 69.797,00	\$ 1.395.940,00
8,006	Flashing Lámina C26	M	30,00	\$ 21.092,00	\$ 632.760,00
8,033	Cabaflete Fijo Teja Ondulad.Ac	M	3,00	\$ 36.292,00	\$ 108.876,00
6	MAMPOSTERIA Y PINTURA				
9,094	Muro Seco Superboard Fc 10Mm (1Cara)	M2	30,00	\$ 74.621,00	\$ 2.238.630,00
5,155	Alfaja Remate Ventana C20.7 Mpa +Ref	M	30,00	\$ 40.151,00	\$ 1.204.530,00
9,014	Graniplast Fachada	M2	30,00	\$ 22.475,00	\$ 674.250,00
9,011	Pintura Vinilo 3 Manos Muros	M2	120,00	\$ 11.592,00	\$ 1.391.040,00
8,019	Craso Gyplac 12.7Mm+Perf Galv+Pint	M2	100,00	\$ 41.886,00	\$ 4.188.600,00
7	CONCRETOS				
5,165	Placa Piso C20.7 Mpa E= 10 M	M2	120,00	\$ 49.948,00	\$ 5.993.760,00



PRESUPUESTO

Revision: 1

Fecha: 10-08

SECRETARÍA DE INFRAESTRUCTURA

OBJETO:

CONSTRUCCIÓN ZONA DURA Y CUBIERTAS ÁREA DE CIRCULACIÓN EN COMEDOR PARA EL COLEGIO LA NORMAL SUPERIOR.

ELABORÓ: Arq. Fabián Cifuentes R.

FECHA: Abril de 2017

Item	Actividad	Un	Cant.	Costo Directo	Valor total
8	CARPINTERÍA METÁLICA				
11,072	Puerta Lámina C 20 de 1.0 < Ancho <= 2.5	M2	4,20	\$ 136.998,00	\$ 575.391,60
9	SEGURIDAD INDUSTRIAL				
4,021	Cinta Plastica Seguridad Cal 6	M	100,00	\$ 263,00	\$ 26.300,00
4,007	Delineador Tubular Entre 1-1.4 M	UN	10,00	\$ 34.367,00	\$ 343.670,00
SUBTOTAL OBRA				(A)	\$ 32.482.982
AU:				(B)	\$ 12.431.237
VALOR OBRA				(C) = (A+B)	\$ 44.914.219

COSTOS INDIRECTOS

Item	Actividad	Un	Cant.	Costo Directo	Valor total
1	Pólizas	Segun Factura			\$ 180.000
3	Alquiler equipos para dotación de oficina, consumibles oficina (papelería y útiles), servicios públicos provisionales, comunicaciones, expedición de	Segun Factura			\$ 500.000
4	Diseño estructural	Segun Factura	1		\$ 1.200.000
SUBTOTAL COSTOS INDIRECTOS				(D)	\$ 680.000
Carga Tributaria (%)				(E)	\$ 68.884
VALOR COSTOS INDIRECTOS				(F) = (D)+(E)	\$ 748.884

VALOR TOTAL DE LA OBRA (G):

\$ 45.663.103

PLAZO DE EJECUCION:

30 Dias

OTROS COSTOS



VALOR TOTAL PROYECTO

\$ 45.663.103

FABIÁN CIFUENTES R.
Elaboró

MILTON HURTADO GARCÍA
Revisó

MAURICIO RESTREPO LONDOÑO
Aprobó

	MINISTERIO DE EDUCACION
	FACULTAD DE ARQUITECTURA
PROYECTO:	DEPARTAMENTO DE ASIAS SOCIALES
TIPO:	DISEÑO ARQUITECTONICO
UBICACION:	CENTRO EDUCATIVO NORMAL SUPERIOR
PROYECTADO POR:	JARDIN SEGUNDA ETAPA
CLIENTE:	DEPARTAMENTO DE RASPAJALDA
DIRECCION:	FABIAN CERVANTES
UBICACION:	MULTICENTRO DE RASPAJALDA
PROYECTADO EN:	MAYO 2017
ESCALA:	1/100
TITULO:	VI

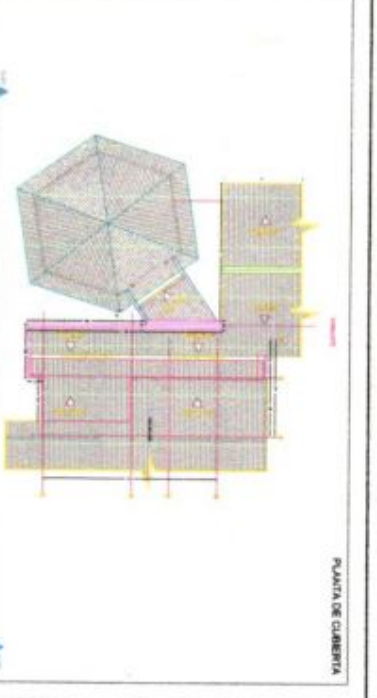
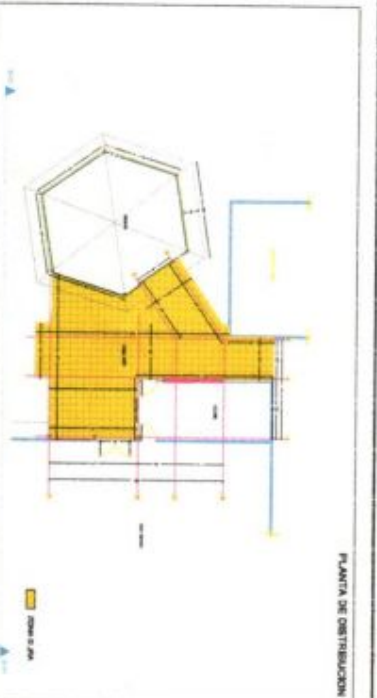
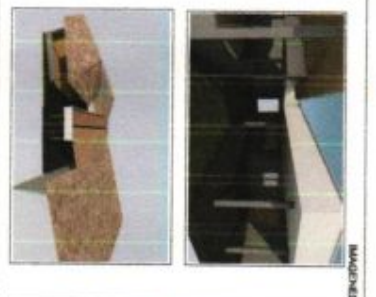
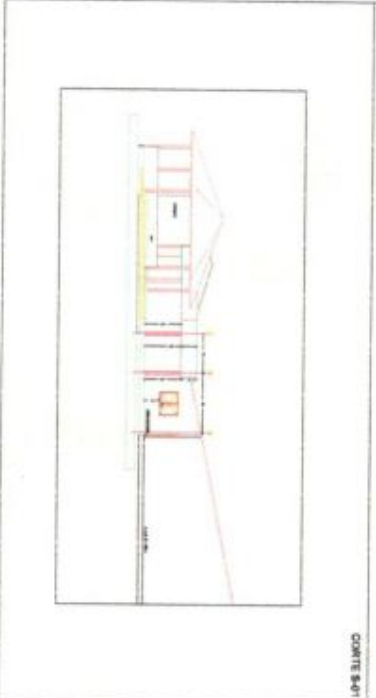



Clasificación	Petición ó Tutela		
Fecha de radicación:	16 de mayo de 2017	Número de radicado:	22942
Tipo de documento:	DERECHOS DE PETICION	Fecha de oficio entrante:	
Número de oficio entrante:			
Persona natural o jurídica:	JAIME DE JESUS PULIDO		
Descripción o asunto:	Solicitud recursos adicionales obras complementarias restaurante	Tiempo de respuesta (dias):	
Anexos físicos:		Descripción de anexos físicos:	3
Anexos digitales:			
Destino:	OPERADOR SAIA EDUCACION - Auxiliar Administrativo	Copia a:	-

