

CONSORCIO CARRIL BAVARIA

NIT: 900.827.444 - 1

Ingenieros Civiles Asociados

<http://anla.pereira.go>

Pereira, julio 11 de 2016.

ALCALDIA DE PEREIRA

Radicación No: 31709-2016

Fecha: 11/07/2016-14:21:18

Recibido por: SANDRA MILENA BETANCOURT ARISTIZABAL

Destino: Dirección Operativa de Parques y Arborización

Señores:
Dirección Operativa de Parques y Arborización.
CIUDAD

Ref: CONSTRUCCIÓN PLAN DE OBRAS 2013-2015 GRUPO 1: INTERSECCION UTP-CNAAN, INTEGRACION PEATONAL CENTRO TRADICIONAL COMUNA ORIENTE Y GENERACION DE ESPACIO PUBLICO, CALLE 8 NORTE- CALLE 8 SUR, CALLE 9 NORTE, SEGUNDO CARRIL MIXTO AVENIDA 30 DE AGOSTO, CONEXIÓN DORADO-POBLADO, INTERSECCION BAVARIA.

Asunto: Cierre ambiental calle 8 norte-calle 8 sur, calle 9 norte.

Cordial saludo,

Por medio de la presente estamos entregando informe de siembra de los árboles de la obra calle 8 norte-calle 8 sur para su cierre ambiental.

En la obra de calle 9 norte no hubo presencia de árboles pero requerimos del concepto de ustedes, ya que lo está solicitando la interventoría.

Cordialmente,

Ana María Benjumea P.
ANA MARÍA BENJUMEATORO.

INGENIERA AMBIENTAL.

CONSORCIO CARRIL BAVARIA.

Calle 11 No. 12 - 8 - 17 - Circunvalar - Teléfono: 3359422 - Pereira - mail: juanchorios77@hotmail.com

ERRADICACIÓN Y COMPENSACIÓN FORESTAL

CALLE 8 NORTE - CALLE 8 SUR

Se contó con autorización de la Dirección Operativa de Parques y Arborización No 47465 de 11 diciembre de 2015 para la erradicación de un árbol ficus y compensación de 3 árboles.

Se erradicó el árbol ficus según relación 1:3.

Se sembraron 3 especies para 28 individuos tomando como referencia el Manual de Silvicultura Urbana de Pereira y tenido en cuenta variables como el paso de redes subterráneas, zonas duras y postes de energía estos árboles fueron sembrados en contenedores de raíz.

Siembra de árboles:

ESPECIES DE ÁRBOLES.	
Guayacán amarillo	9
Acacia amarilla.	9
Ebano	10
TOTAL	28

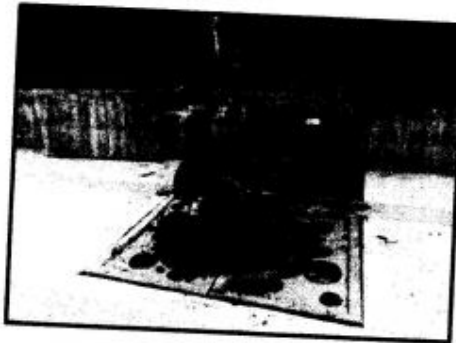
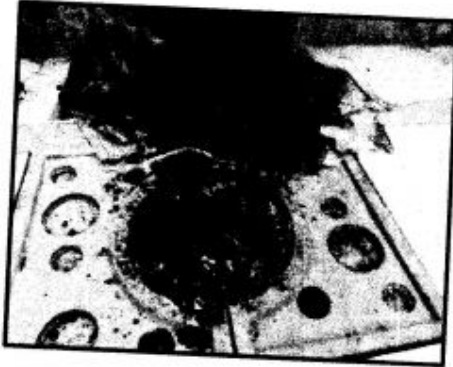

Adecuación (desinfección, fertilizantes) y siembra de árboles.



Clasificación	Petición ó Tutela		
Fecha de radicación:	11 de julio de 2016	Número de radicado:	31709
Tipo de documento:	CONSULTA DE DOCUMENTOS	Fecha de oficio entrante:	
Número de oficio entrante:			
Persona natural o jurídica:	ANA MARIA BENJUMEA TORO		
Descripción o asunto:	CONSTRUCCION PLAN DE OBRAS	Tiempo de respuesta (dias):	
Anexos físicos:		Descripción de anexos físicos:	
Anexos digitales:			
Destino:	GUSTAVO CARDONA AGUIRRE - Director Operativo De Parques Y Arborización, JOSE ALBERTO GOMEZ RODRIGUEZ - Contratista, LEIDY JOHANA LOPEZ GONZALEZ - Contratista	Copia a:	-

