

¿Por qué los almacenistas están alarmados con las existencias de puntilla Americana y Europea? Porque la única que se vende por su calidad y precio es la

FRANCO

MEJIA & VELASCO (Antiguamente Anacleto Mejía)

Jorge Roa Martínez

ABOGADO DE LA UNIVERSIDAD NACIONAL

Cobros judiciales de cuentas en mora. Sucesiones. Asuntos comerciales y bancarios. Licencias judiciales. Patentes Baldíos. Pólizas. Gestiones administrativas y ante el Tribunal Superior.

OFICINA: Banco Agrícola Hipotecario.—Pereira.

Ampliaciones

Mejores que las extranjeras.

Fotografía Velásquez V.

Los mejores retratos.

Fotografía Velásquez V.

Avisos para Cine.

Fotografía Velásquez V.

LA PRESIDENCIA DE LA CORRIDA DE MAÑANA

EL grupo de caballeros que organiza la Becerrada de mañana a beneficio de la señora viuda del lamentado caballero Eduardo Martínez Villegas, ha tenido el acierto de escoger la siguiente presidencia, que ya de por sí constituye un timbre de honor y un lujo para la fiesta de la emoción: SRAS. Graciela M. de Trujillo, Sofía Mejía de Henao y Mercedes Mejía de Velasco.—SEÑORITAS. Luisa Trujillo, Marta Botero, Olga Marulanda Cano, Sofía Echeverri L, Romelia Mejía Marulanda, Esthela Gaviria, Josefina Mazuera Adela Gaviria, Inés Angel M. y Holga Sierra, las cuales estarán asesoradas por los apreciables caballeros Dn. Elías Restrepo A, Alcalde de la ciudad, Dr. Emilio Trujillo, Dr. Braulio Henao H. y Dn. Simón Velasco. Inmenso quedará ese palco adornado con el primoroso ramillete de damas.

INFORMACION POLITICA

Se nos informa que en una reciente reunión del Comité Conservador, al acordar los nombres que han de formar la lista para Concejales Municipales, tuvieron una fuerte discusión acerca de un individuo que querían que figurase en ella. No sabe nuestro informante si el nombre pasó o no, pero aseguran las voces callejeras que lo descartaron. La política tiene sus inconvenientes y uno de ellos, tal vez el peor, es la desconfianza de los copartidarios.

Almacén "LA LUX"

De Patricio Villegas P. desafía la competencia con el mejor surtido de mercancías de la plaza, renovado constantemente.

VISITELO UD. ANTES DE HACER SUS COMPRAS, Y SE CONVENCERA.

PRIMERA CALLE REAL.

BANCO DE BOGOTA

Dólares	103,52
Libras	5,04
Francos suizos	0,20
Liras	5,45
Pesetas	0,16
Francos franceses	4,05

BANCO DE LA REPUBLICA

Dólares	103,50
---------	--------

BANCO DE COLOMBIA

Sucursal de Pereira	
Dólares	103,55
Libras esterlinas	5,04
Francos suizos	0,20
Liras	0,545
Pesetas	0,17
Francos Franceses	0,406

EL DR. J. F. GALLOWAY,

se despide muy atentamente de todos sus amigos, clientes y relacionados y con gusto cumplirá sus órdenes en Estados Unidos, de donde regresará a más tardar a fines de julio.

ALMACEN NUEVO

PRIMERA CALLE REAL

Acabamos de recibir las hermosas medias de pura seda marca

"ALLEN A"

para señoras. La mejor que se introduce a la plaza. Tenemos completo surtido en colores de última moda.

Doctor Francisco Niño Torres

ABOGADO

(Ex-Magistrado del Tribunal Superior de Pereira)

Ejerce su profesión en Pereira y Circuitos vecinos.

Negocios civiles de mayor cuantía. Defensas criminales.

OFICINA: Carrera 7ª.—Bajos del Hotel Hispano.

PABLO VILLEGAS V.

Acaba de recibir un gran surtido de colores en Aceite de la mejor marca

"PELIKAN"

Señora: no se quede sin comprar uno de los hermosos fumadores para sala que acaban de llegar.

Esta semana se abrió un gran surtido de Copas y Vasos de cristal.

Mande enmarcar sus cuadros antes de que se le deterioren.

Clubs de plata contramarcada de 0,900

CLUB "B"

Quedan pocos puestos. Gutiérrez, Solórzano & y Cía.

Agentes-Pereira. ARISTOCRACIA Y DISTINCION

Son características de todos los artículos de plata contramarcada de 0,900.

E. Gutiérrez Vega & Cía. Bogotá.

Antes, en él y después del almuerzo SAJONIA.

RIFAS CORONA

Por envolturas del famoso
CHOCOLATE CORONA

se le seguirán obsequiando, en NUESTRAS OFICINAS, toda clase de artículos para **USO DOMESTICO**

El 31 del presente mes de Mayo verificaremos además una rifa en cuatro premios así:

- 1º Premio: 1 juego de Ollas de Aluminio
- 2º " " 1 Dña. ternos pra. chocolate
- 3º " " 1 " " para café
- 4º " " 1 " " vasos de cristal

**CONSUMA SOLO
CHOCOLATE CORONA**
y guarde las envolturas.

COMPANIA NACIONAL DE CHOCOLATES
Carrera 9ª frente a las Galerías.

La escuela.....

[VIENE DE LA 6ª]

nos detenemos en los medios que deben ponerse en práctica para la realización de este anhelo. Esta campaña, como todas las que buscan un fin práctico, tiene que hacerse a base de Amor, de un amor consciente, que en el caso especial de que hablamos, vaya correspondido mediante la devolución que la tierra propicia dá el agricultor en su esfuerzo perenne. Por todos los medios es preciso evitar que el campesino cambie el sitio donde debe desarrollar sus actividades, por las labores que tiene para él la vida sencilla y apacible del campo en contraposición con las inquietudes que la vida moderna imprime a la vida de las ciudades. Pero se consigue muy principalmente, comenzando por la implantación de la enseñanza agrícola en el niño, como dócil, dúctil, abierto a todo cultivo. La enseñanza de la agricultura en el niño por medio de las granjas escolares no sólo asegurará un triunfo para la defensa de la juventud, para el saneamiento del elemento poblador, sino que asegura un contingente poderoso que ha defender al Estado en sus problemas de economía: el consumidor en sus problemas de manutención barata; y la nación

en su problema de nacionalidad.

LECHE MOMILK, lo mejor para enfermos y convalecientes, donde José Cálad G.

EL MARTES
FALLECIO EN
LA VEREDA DE
"FRAILES" UN HOMBRE,
DE UN ATAQUE DE
RABIA. - ES EL SEGUNDO
CASO QUE SE
REGISTRA ENTRE NOSOTROS.

UNOS TERCIOS DE
LEÑA.

Se nos informa que el martes de esta semana en la fracción de "Frailes" de Santa Rosa, un apreciable vecino de esa tierra que se llamó en vida don Jesús Duque, propietario de una buena tierra por aquellos lados, encontró la muerte en un accidente cardíaco producido por una fuerte rabia. Se nos informa que el mentado señor Duque, sorprendió a unos sujetos que salían de su finca con sendos tercios de leña y que al ver esto, se llenó de ira y llamando a unos señores Rojas que estaban por allí cerca, les dijo que le sirvieran de testigos de que esos individuos le estaban robando la leña. Pero estas palabras las exclamó en medio de

CIGARRERIA NUEVA

JESUS GOMEZ Y CIA.

Los que más barato venden

un colapso de ira, el cual seguramente produjo la muerte del anciano Duque. Este es el segundo caso que se registra en esta ciudad, pues hay que recordar que un domingo en el hipódromo de la Popa, Alfredo Linares de profesión cantero, murió también súbitamente, víctima de un fuerte ataque de rabia, el cual fue producido por el fallo de los Jueces de pista, que daban el triunfo a un caballo distinto de aquel en el cual había puesto su dinero el mentado Linares.

Se nos informa que el señor Duque era de constitución violenta y que por ese motivo le sobrevino la muerte con tanta facilidad. Nosotros lamentamos profundamente este suceso y enviamos nuestra voz de pesar para los deudos del extinto.

UROL, el mejor remedio para los riñones, donde José Cálad G.

NUEVO GERENTE DEL TRANVIA DE PEREIRA

Sabemos que hoy siguió para Medellín el doctor Jesús Echeverri Duque, muy apreciable caballero y amigo nuestro, quien desempeña la Gerencia del Tranvía en esta plaza. Parece así mismo que para reemplazarlo ha sido designado con todo acierto nuestro apreciado amigo don Cenón Jaramillo, actual Inspector de Seguridad y comandante del Cuerpo de Bomberos. Deseamos que la labor del Sr. Jaramillo sea muy eficaz, sobretodo en cuanto se relaciona con la cultura de algunos motoristas, que no han podido distinguir una señora, de un palo de escoba. La obra del señor Jaramillo puede encominarsse por este aspecto.

DN. LORENZO MEJIA

Muy apreciado caballero se encuentra delicado de salud. Deseamos que se mejore pronto.

Dña. CECILIA MEJIA DE R.

Noticias llegadas de Panamá anuncian la mejoría de esta apreciable dama lo cual es motivo de positiva alegría para todos sus numerosos parientes y amigos. Nosotros también celebramos la noticia de su alivio.

GUIDO FRANCO

Avisa a toda la sociedad que se ha puesto al frente de un magnífico *Restaurante*, donde se ofrece como jefe profesional de cocina italiana. Recibe portacomidas a domicilio. Ofrece también servicios para boda, en lo cual es especialista. Sin competencia. Precios módicos.

LOCAL: Casa de la señora Ester M. de Botero.

DIARREAS

en todas las formas en sus ganados, las cura con Desasoleador Rayo. Agente José Cálad G.

SI UD. QUIERE MANTENER SU CUTIS

limpio y fresco, compre Crema Griega.

Sufre usted de Callos, compre "Agua Vaporosa". Los encuentra en varias Droguerías y don de MANUEL VELASQUEZ, su Agente.

Vende al por mayor y al detal.

"Droguería Central"

MARULANDA RAMIREZ & CIA.

PEREIRA

Introducción directa de Droga Blanca y específicos de patente, ventas por mayor y al detal, precios y condiciones los más amplios de la Plaza.

VISITENOS

Almuerzo sin SAJONIA OSCURA, no es almuerzo.



¡Una ORQUESTA para sus PASEOS AL AIRE LIBRE!

La nueva Victrola Portátil es una orquesta completa en una maleta. La reproducción es perfecta—tanto en tono como en volumen.

El modelo No. 2-55 posee las características de una Victrola de gabinete. Freno automático. Cuerda para tres discos. Caja indestructible de metal.

Su precio módico es la sorpresa más grande. Sólo cuesta — y la vendemos a cómodos plazos.

Visítenos hoy mismo y con gusto le tocaremos en esta maravilla los últimos Discos Victor Ortofónicos.

CASA VICTOR
Enrique Gómez & Co.

Plaza de Bolívar y Calle 17
Carreras 8a. y 9a.



A precios de Fábrica vendemos las telas que producen «FABRICATO», «ROSELL' N» Y «COLOMBINA». Acreditamos su almacén y aumentamos sus ganancias.
L. ARISTIZABAL Y CIA.

Mantequilla, mejor que «La Copa de Oro» a \$ 0,75 la libra.
Restrepo & Angel.

Pintura especial Darío Ocampo S. para pisos.

Almacén El Buen Pintor

Arroz, Azúcar, Avena, Lentejas, Frijoles a precios de Ley de Emergencia.
Restrepo & Angel

ABOGADO
OFICINA: Carrera 7ª, media cuadra de la Plaza de Bolívar, entre la Alcaldía y el Hotel Hispano.
Telégrafo: Rubén Darío

El mejor surtido en confites
Restrepo & Angel.

NUESTRAS ESPECIALIDADES:
Sombreros «MURS» Y «RATILLINOS» HILO «PILOROJA». 1 año «MONEL A» y «ZABAL».
L. Aristizabal y Co.

VERDUGO TROPICAL. El salvador de los niños.
Droguería Franca de Tiberio Isaza C.

Contra agua mala Cerveza SAJONIA.

Algunas de las gentiles damas que presidirán la GRAN NOVILLADA de mañana.



Luisa Trujillo



Sofía M. de Henao



Olga Sierra



Estella Gaviria



Merceditas M. de Velasco



Inés Angel M.



Olga Marulanda Cano



Graciela M. de Trujillo

DIRECTOR
EMILIO CORREA URIBE
OFICINA:
Tip. Variedades

EL DIARIO

Aparece todos los días

Ante todo deme
GLORIA o
SAJONIA

ANO I | Colombia --- Caldas --- Pereira, Junio, Sábado 8 de 1929 | NUMERO 111

Los sucesos de Bogotá siguen gravísimos.

Un muerto y cuarenta heridos. El doctor Jiménez López, eminente jefe conservador y un hijo de Pedro Nel Ospina, heridos en la manifestación de ayer. Nada menos que Cortés Vargas a la cabeza de las tropas. La huelga de los tranvías. Las gentes esperan en las calles el momento del sacrificio en favor de la ciudad martirizada por la "rosca"

Cuatro ministros renuncian para solidarizarse con el pueblo. El comercio declara la huelga de los impuestos municipales. Todos los detalles.

DIARIO. —Pereira Bogotá 7.---La formidable manifestación que les anunció ayer, se reunió magestuosa como jamás habíala presenciado la ciudad. La componían 20.000 bogotanos, en su mayoría personalidades sobresalientes de ambos partidos. Después de que pronunciaron brillantes discursos en el atrio del capitolio, Jorge Eliécer Gaitán y en la Dirección de «El Debate» Silvido Villegas, los manifestantes regresaron por la Carrera 7ª, donde fueron cobardemente atropellados por las fuerzas de caballería que comandaba el Gral. Cortés Vargas, tristemente conocido como el héroe de las Bananeras. De este choque resultaron gravemente heridas algunas personalidades muy apreciables del partido conservador, tales como el Dr. Celso Jiménez López, hermano del Dr. Miguel Jiménez López, sena-

dor de la república y candidato a la presidencia, el Dr. Luis Ospina Vásquez, hijo del Gral. Pedro Nel Ospina y algunos más, todos muy conocidos y respetados. Las gentes comentan que estando mandadas las fuerzas por Cortés Vargas, apenas se ha repetido la escena macabra de las Bananeras, en donde mil hombres fueron fusilados sin más delito que pedir justicia. Hoy hay completa huelga de Tranvías. Los estudiantes hacen el servicio de policía de tránsito para facilitar los transportes de pasajeros a los distintos barrios, pues los automóviles todos han respaldado la actuación del pueblo bogotano y así han reducido sus precios para que nadie ocupe los mentados Tranvías. LAS CALLES ESTAN ATES-TADAS DE GENTES QUE A-GUARDAN VALEROSAMENTE EL SACRIFICIO DE SUS VIDAS PARA SALVAR A LA

CIUDAD DE LA NEFANDA ROSCA QUE YA TIENE EL MUNICIPIO APRISIONADO ENTRE SUS TENTACULOS INFAMES.—Se prepara para esta tarde una grandiosa manifestación ante el Ministro de Gobierno, Dr. Gabriel Rodríguez Diago, con el fin de pedirle garantías para los bogotanos, atormentados por la politiquería de esos manúmisos del manzanillismo. El comercio de la ciudad, con el objeto de prestar su ayuda a la causa admirable del bogotanism, acaba de anunciar que implantará la huelga de impuestos municipales. Cuatro Ministros del Poder Ejecutivo, acaban de presentar renuncia de sus puestos solidarizándose también con el grandioso movimiento, comparable sólo al del 20 de Julio de 1810. Cuarenta heridos, algunos de mucha gravedad y un muerto, el Sr. Fernando Castro, caldense, fueron las vícti-

mas de la manifestación de ayer. Reina una inmensa agitación popular que crece a cada instante. Seguiréles comunicando extraordinariamente.

CORRESPONSAL
Solórzano.

EL ENVENENADO DEL SABADO, MURIO AYER
A LAS DOCE
DEL DIA

Como recordarán nuestros lectores nosotros nos apresuramos el lunes pasado a dar todas las informaciones con respecto a la tentativa de suicidio hecha por el señor Jacinto Escobar, quien en el sitio llamado Juergania, barrio de la Cumbre de esta ciudad, ingirió algunas pastas de sublimado, acontecimiento que le costó la vida al mentado Escobar, pues ayer a eso de las doce del día murió en el Hospital San Jorge, en medio de los más atroces dolores, producidos por los desgarramientos del veneno. Escobar era un joven de unos 19 años, natural de Manizales, y quien se quitó la vida por algún desengaño amoroso. Teneamos este año una cosecha de suicidios, bastante considerable, lo cual es un mal sistema, pues muestra a las claras la torcida carrera de algunos individuos, desengañados y aburridos. La policía cumplió con el piadoso deber de enterrar a Escobar en el respectivo cementerio. Damos el pésame a sus padres residentes en Manizales.

MAL apetito asoleo y desánimo en los animales, se combaten con Desasoleador Rayo. Donde José Calad G.

MANTONES FINOS BORDADOS EN DIVERSOS ESTILOS
ROPONES DE FRANJA PARA CATRES
MANTELES FINOS PARA MESA, RECIBIO EL
ALMACEN DE
Antonio Robledo &
CIA. — 2ª Calle Real.
PEREIRA

Gran Agencia de cementos

CEMENTO "FALCON" (BELGA)
CEMENTO "LION" (NORUEGO, llamado antes "Permanente").
Y Cemento Blanco en barriles de 180 kilos.
Ventas de cualquier cantidad, desde abordo de los carros del Ferrocarril en BUENAVENTURA, hasta al pie de la obra en PEREIRA.

EXISTENCIAS PERMANENTES
PABLO VELOSA

LA SAJONIA ESTILO MARIANA ES DE GRAN ALIMENTO PARA LAS MADRES

Estación de Servicio

Ya tenemos organizada la venta de aceites, gasolina, carga de acumuladores & & y los mejores

Garages de Alquiler

TRILLADORA ARIPIE

CARTA ABIERTA

Pereira, Enero 1º de 1929.

Senores GAVIRIA & HENAO

Ciudad.

Muy señores míos:

Con todo gusto me complazco en felicitar a ustedes hoy día de AÑO---NUEVO, por la feliz adquisición en sus negocios de la magnífica marca de Máquinas de coser "JONES" por lo cual les auguro muchas prosperidades.

Mi seguridad al pronosticarles esto, débese a que desde hace quince años poseo una "JONES" de pedal a la cual no hemos tenido en casa que cambiarle ningún repuesto, ni siquiera la correa; esta magnífica máquina a pesar de estar ya muy usada, no la cambiaríamos por NINGUNA de otra marca, ni encimándonos dinero.

Los autorizo para que hagan de esta carta el uso q' a bien tengan y me suscribo de Uds. muy atto. amigo,

GERMAN CONGOTE

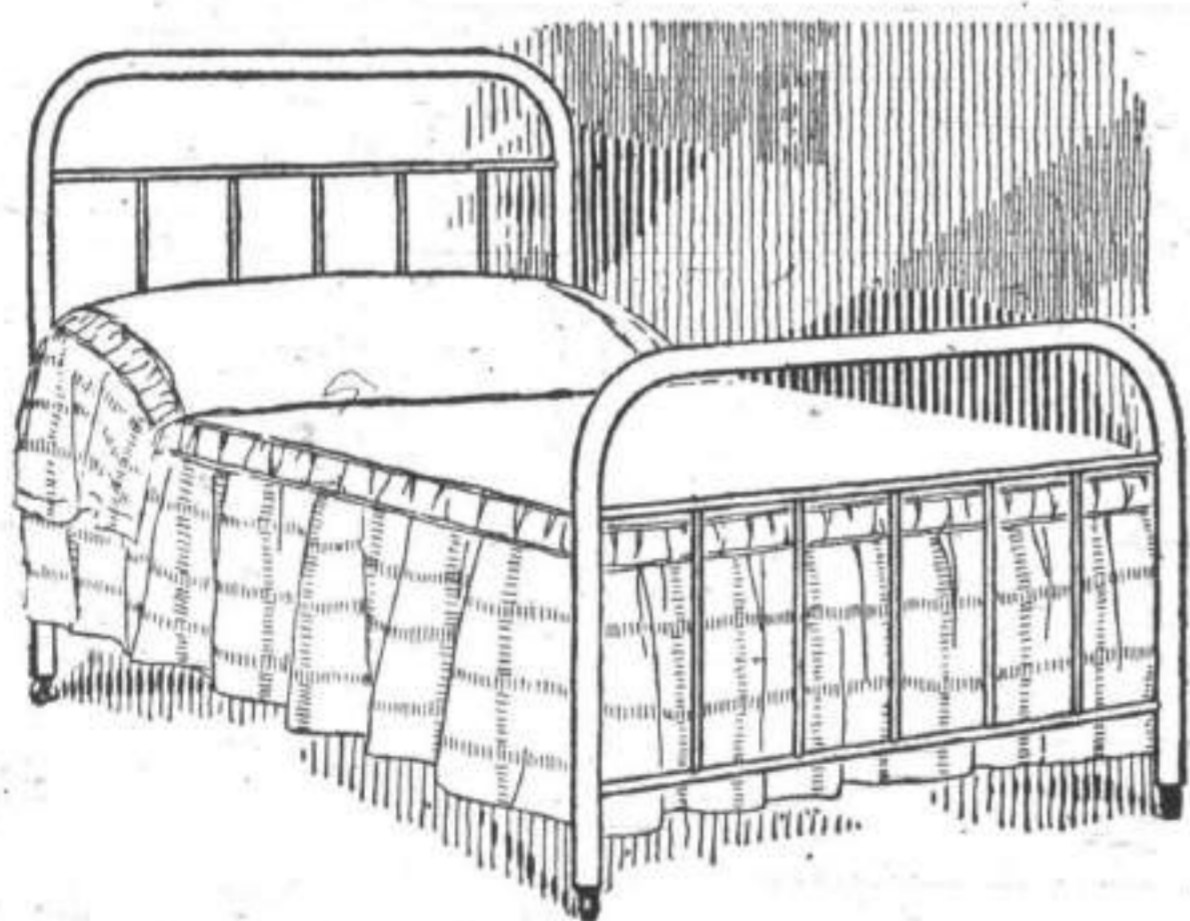

Qué bien se duerme en una elegante cama, pero mejor aún pues así podemos admirar el elegante y moderno papel de colgadura con que se decoran estas regias mansiones, y que lo vende exclusivamente en su Almacén el Señor

JUAN A. MEJIA B. DE PEREIRA

Señor de la Mancha

Soy caballero andante, caballero que es a la vez hidalgo y escudero, trovador y burgués. Cango esperanza y fe de monigote y, como el malferido Don Quijote, traigo heridos los pies.

Para poder luchar y ser altivo en este mundo en que soñando vivo, tengo un buen profesor: Don Miguel de Cervantes y Saavedra, quien también descansó sobre una piedra, como Nuestro Señor.

Soy, como don Quijote, un idealista; cual Sancho Panza, soy positivista: me puedo divertir. Me dió su poesía el caballero y me ofreció su prosa el escudero, para saber vivir.

Iguales son, Maestro, el mentecato y el que no come sino en bello plato y monta áureo corcel; Iguales el extraño y el amigo, el harapo mugroso del mendigo y el ramo de laurel.

La vida, don Quijote, no perdona la conquista ideal de una corona de la inmortalidad, y ya no valen, Sancho, en la existencia tus dosis de ignorancia, de prudencia y de comodidad.

Se pararon las ruedas del molino y salen las doncellas al camino, bajo un cielo de añil, a buscar pienso para Rocinante, y ya no espera al caballero andante Dulcinea gentil.

Maestro..... Hoy el sendero es corto y ancho Don Quijote procede como Sancho y todo mal es bien..... Libranos de las dudas de la suerte, de las incertidumbres de la muerte y del dolor..... Amén.

HONORATO BELMONTE

Léase "El Diario"

SAJONIA es como el viento, que entra a todas partes.

Editoriales, Comentarios etc. etc.

Algunas deficiencias considerables

Recibimos ayer una extensa comunicación procedente de la Estación Villegas, en la cual un caballero muy apreciable que tiene una hacienda por allí en las cercanías, nos denuncia ciertos hechos gravísimos que se vienen sucediendo, sin que el radio de las autoridades municipales pueda alcanzar a dominarlos y a vencerlos. Nos dice el citado amigo, en su extensa carta, que entre la Estación Villegas y la de Belmonte, hay un puente en tan graves condiciones que él solo es un peligro constante por la manera inversa como está colocado. Además de eso a ese puente le hacen falta varias barandillas, que podrían evitar en mucha parte el accidente de tránsito que podría presentarse por lo estrecho del puente. Es el primer reparo. Ahora más, en el trayecto de Villegas a la Virginia hay más de dos kilómetros sin una sola casa, completamente despoblado y por ese motivo — se nos informa — en ese sitio los señores choferes lanzan sus máquinas a una velocidad desmedida. Claro que no todos, pues entre ese gremio hay muchos que tienen perfecta noción del valor de la vida, pero en cambio hay otros, cuyo mayor galardón es venirse a una fonda cercana y epatar a los pilotos o-yentes con frases como esta: "yo eché mi carro a 90"..... Como es muy claro suponerlo esto es de un peligro inminente. Se abusa del trayecto despoblado y en el tramo desierto se juega a la cara y sello, la vida de los pasajeros.

Continúa nuestro informante y toca otro tópico, que es casi de conciencia, algunos pilotos de automóviles, se complacen en media carretera, en mortificar a aquellos individuos que vienen o van arriando grandes partidas de ganado. Son muchos los casos en que un pobre sujeto que lleva una recua, tiene que estar-se horas y horas, recogiendo el ganado que se ha introducido en los potreros vecinos, atemorizado por el pitar y el atropello del vehículo. Qué objeto tiene esto?..... Avanzar un poco en velocidad, causando un daño a un pobre hombre, cansado, fatigado y humilde. Es de pura caridad, de buena crianza y de un poco de sentimientos.

Termina el caballero que nos escribió esta carta, quejándose en tono amargo de la desmoralización absoluta que reina en aquellos sitios, lugares predilectos para que los rateros hagan su agosto y las mujeres de vida licenciosa en compañía de personajes de algún lustre y de gran valía social, pasen sus domingos en francachelas que asustan a las gentes nobles y bien nacidas que por allá residen. La Estación de Villegas y principalmente lo que se llama "La Fonda Central" se convierten algunas veces en un impúdico lugar de carnaval.....

Ojalá las autoridades de esta ciudad, lograsen extender sus poderes hasta aquella región que situada a pocas millas, es hoy un campo de desolación y de barbarie.

Con seis mil pesos, tenemos teléfonos

Ayer estuvimos a visitar la Planta Telefónica y francamente quedamos sorprendidos de la belleza, de la maravilla, de la magnificencia de nuestra obra. El Sr. técnico de la casa Siemens y Halske, Dr. A. Clotz, nos suministró todos los datos que le solicitamos y después de un recorrido en todos y cada uno de los apartamentos, después de ver sorprendidos aquel misterioso tejido de sorprendentes maquinarias oímos de labios prácticos una sentencia más clara aún: En el Presupuesto de la actual vigencia, sobran todavía 4.000 pesos para esta obra. Ella para su terminación necesita 10.000 con los cuales queda funcionando y en perfecto estado de producir dinero. Ahora, trazando números quedamos pues en que solo faltan 6.000 pesos, los cuales sí creemos nosotros que podrían solicitarse, buscarse y encontrarse en alguna forma. Todo el mundo está absolutamente convencido de que una de las necesidades primordiales de Pereira, es su planta telefónica. El estado de ella hoy en día, es el más halagador y reconfortante. Es natural que va a sufrir una, paralización por falta

de los 6.000 pesos de que hemos hablado.

Qué nos podrán decir de todo esto, nuestros capitalistas? Es el momento de probar que obras son amores y no buenas razones. 6.000 dólares... una lupia!

CUAL, vacuna debe usar para sus ganados? Pasteur? Quiere evitar mortandad en sus haciendas? Vacúne con 'Pasteur' Agente: JOSE CALA D

El Dr. Benjamín Gómez Duque, Magistrado del Tribunal Superior y gran amigo nuestro, se saca el premio mayor de la Lotería de Manizales

Con todo gusto anunciamos a nuestros lectores esta noticia que ha de producirles — como a nosotros, todo el contento posible. El apreciable caballero y distinguido jurista Dr. B. Gómez Duque, recién establecido entre nosotros en su calidad de Magistrado del Tribunal Superior, ha sido favorecido en el último sorteo de la Lotería de Manizales, con el premio mayor, o sea la suma de 7.000 dólares, constantes y sonantes. Al felicitar efusivamente al amigo Dr. Gómez Duque, deseamos que la suerte le siga siendo propicia todos los días y en forma ascendente.

UROL, laxante depurativo disolvente del ácido úrico, vigorizante del organismo, tónico del cerebro y los nervios, donde José Calad G.

PANADEROS ANACLETO

Es la mejor harina americana, no deja que el pan se avinagre. Bulto de seis arrobas \$ 12,00.

CONDOR

Llamada por el público y con razón la Reina de las harinas producidas en Colombia.

Carbonato de Amoníaco, manteca, azúcar, todo a precios bajos.

MEJIA & VELASCO

LA VIDA SIN SAJONIA NO ES LA VIDA.

Informaciones de la ciudad

Precios Mercado

(Junio 8)

Panela	0 11	Atado	3 p. m. respectivamente.
Maiz	0 20	Cuartilla	Miércoles: Manizales, Quindío, Pacífico y Marsella, a las 9 y media a. m., 1 p. m., 3 p. m., y 5 p. m. respectivamente
Trillado	0 30	Cuartilla	Jueves: De Manizales y del Pacífico a las 9 y media a. m. y 3 p. m. respectivamente.
Frísoles	0 30	Pucha	Viernes: De Manizales a las 9 y media a. m. y de Apía a las 3 p. m.
Papas	0 20	Pucha	Sábado: De Manizales, Quindío, y Pacífico a las 9 y media a. m., 1 p. m. y 3 p. m. respectivamente.
Chocolate	0 55	libra	Domingo: Del Pacífico a las 3 p. m.
Café de 1ª	0 45	libra	
Arroz	0 10	libra	
Sal	0 10	libra	
Cacao, grano	0 40	libra	
Azúcar	0 10	libra	
Almidón	0 10	libra	
Manteca	0 35	libra	
H. de Trigo	0 14	libra	
Fideos	0 28	libra	
Sagú	0 40	libra	
Garbanzos	0 20	libra	
Lentejas	0 20	libra	
Jabón	0 5	Cuadro	
Maicena	0 7	Paquete	
A. de Higuera	0 30	la media	
Fécula de	0 10	paquete	
Plátano	0 50	el tarro	
Avena	0 6	cada uno	
Huevos	0 80	libra	
Mantequilla	0 40	libra	
Queso	0 40	libra	
Suministrados por Emilio López			

SALIDAS:

Lunes: Para el Pacífico, Quindío y Manizales, a las 9 y media a. m., 10 a. m. y 3 p. m. respectivamente.
 *Martes: Para el Pacífico, Apía y Manizales a las 9 y media a. m. y 3 p. m. respectivamente.
 Miércoles: Para Marsella, Pacífico y Manizales, a las 6 a. m., 9 y media a. m. y 3 p. m. respectivamente.
 Jueves: Para el Pacífico, Manizales y Quindío a las 9 y media a. m., 3 p. m. y 10 a. m. respectivamente.
 Viernes: Para el Pacífico, Apía y Quindío, a las 9 y media a. m. los tres.
 Sábado: Para el Pacífico, Manizales y Quindío, a las 9 y media a. m. 3 p. m. y 8 a. m. respectivamente.
 Domingo: Para Manizales a las 3 p. m.

PRECIOS DEL CAFE

(Juni) 8]

De trilla	410 @	
Seco	360 @	
En Nueva York	25 y medio	

Itinerario de Correos Nacionales- LLEGADAS:

Lunes: de Manizales, Quindío, Apía y Pacífico a las 9 y media a. m. 1 p. m. y 3 p. m. respectivamente
 Martes: De Manizales y Pacífico a las 9 y media a. m. y

FERROCARRIL DEL PACIFICO

ITINERARIO NUMERO 24

LINEA NORTE:

LUNES, MARTES, MIÉRCOLES, JUEVES, VIERNES SABADO Y DOMINGO

Cali--Armenia	6 y 30 a. m.	Armenia--Cali	1 p. m.
Zarzal--Cartago [Manizales]	11 y 30 a. m.		
(Manizales) Cartago--Zarzal	2 p. m.		
Cali--Armenia	12 y 30 p. m.	Armenia--Cali	5 y 30 a. m.
Cartago--Zarzal	6 y 20 a. m.	Zarzal--Cartago	4 y 30 p. m.

LINEA OCCIDENTE:

LUNES, JUEVES Y SABADO

Buenaventura--Cali	6 a. m.	Cali--Btura.	12 y 20 p. m.
--------------------	---------	--------------	---------------

MARTES, MIÉRCOLES, VIERNES Y DOMINGO

Btura. --Cali	7 a. m.	Cali---Btura.	7 a. m.
---------------	---------	---------------	---------

LINEA SUR:

LUNES, JUEVES Y SABADO

Popayán--Cali	6 y 30 a. m.	Cali--Popayán	1 p. m.
---------------	--------------	---------------	---------

MARTES, MIÉRCOLES Y VIERNES

Popayán--Cali	8 a. m.	Cali--Popayán	7 y 30 a. m.
---------------	---------	---------------	--------------

DOMINGO

Popayán--Cali	10 a. m.	Cali--Popayán	10 a. m.
---------------	----------	---------------	----------

Ferrocarril de Caldas

ITINERARIO

Salen de Pereira para Manizales todos los días a las 8 y 40 a. m. y 2 y 30 p. m.
 Salen de Pereira para el Valle todos los días a las 11 y 32 y a las 4 y 32 p. m. haciendo conexión con los directos a Buenaventura y con los que salen a esas horas para Montenegro.

Ferrocarril Nacederos Armenia

Itinerario N.º. 5. provisional

TRENES DE PASAJEROS

Salen de Montenegro todos los días a las 6 a. m. y a las 11 y 30 a. m.
 Salen de Pereira todos los días a las 12 m. y a las 4 y 45 p. m. Ambos conectan con los que vienen de Manizales.

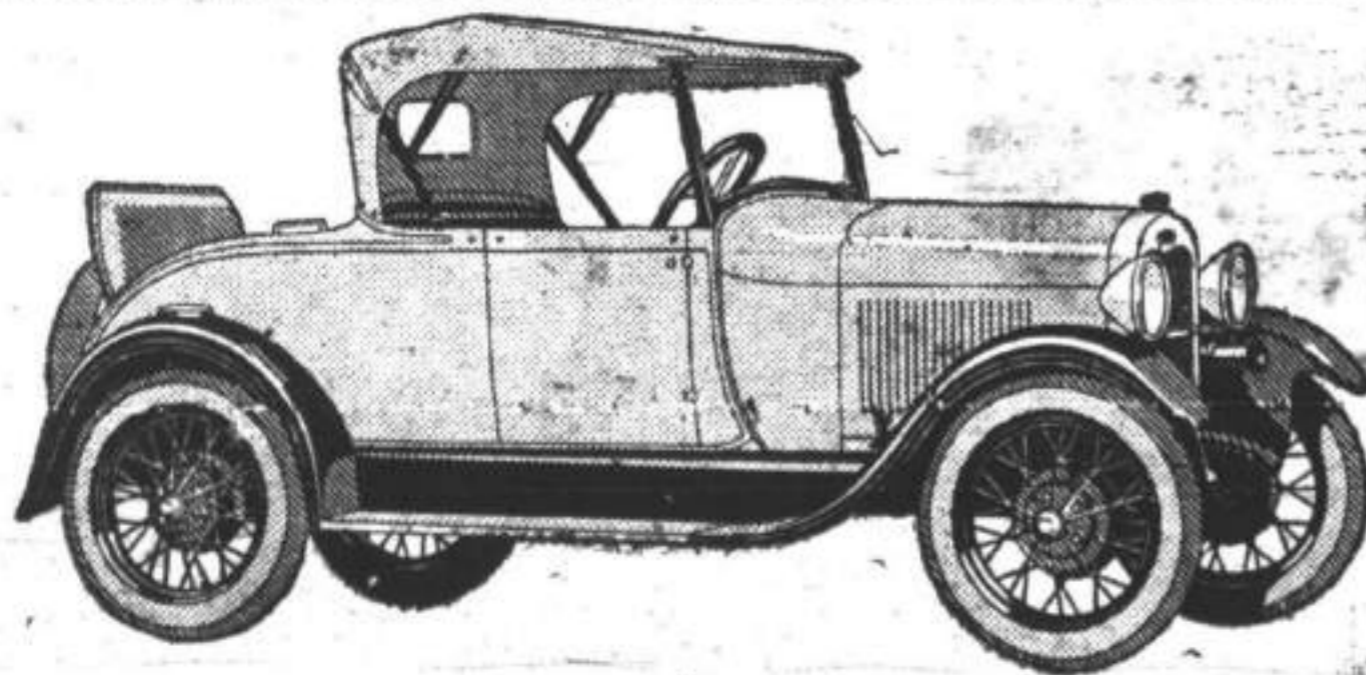

Nueva Remesa

FORD

Agentes autorizados

Caviria, Jaramillo & Co.

“Ferretería Mundial”

PEREIRA--ARMENIA

MATERIALES PARA CONSTRUCCION

Contrasudor

El fastidio que causa el mal olor de las axilas y de los pies y que contra el querer hace aparecer a las personas aseadas como si no lo fueran; el perjuicio que esto lleva para la salud, y los inconvenientes que presenta ésto, han hecho que “LA BUENA ESPERANZA” de hoy al consumo este nuevo y maravilloso producto.

La envoltura que no lleve en alto relieve el sello de garantía “LA BUENA ESPERANZA”, rechácela.

DOCTOR

GREGORIO GIRALDO GARCIA

Abogado de la Universidad Nacional

Recibe asuntos judiciales y administrativos.

OFICINA: Carrera 7a. frente a la Fundición “El Progreso”

La Escuela Rural Modelo de Pereira

La enseñanza de agricultura al niño, es su defensa



Dr. Villa Alvarez

zaron en Pereira” bastaron. Hasta tal punto que el Consejo municipal de esa ciudad, después de visitas especiales a los campos de enseñanza agrícola, resolvió adoptarla como Escuela Rural Modelo y dictó un acuerdo por el cual le hacía una donación de \$ 300.00. Estos fondos no se han necesitado y figuran en la caja de ahorros a la cuenta de la Granja. —¿Cuántos años lleva de fundada tan benéfica institución?

—Va en su tercer año. El número de educandos de ambos sexos es de veinte. Este número reducido es una de las mejores garantías de la escuela para poder realizar los ensayos pedagógicos y agronómicos.

La necesidad de la escuela obedece en un todo a la necesidad y condiciones del medio donde funciona. Como mi aspiración ha sido formar de ella una escuela “tipo” que sirva de modelo para las escuelas rurales del país, en ella no se encuentra nada que represente un esfuerzo imposible.

El edificio

El edificio es sencillo pero con todas las reglas de la higiene, la pedagogía y la estética. Hay mucho aire, mucha luz, mucha agua y sin exageración, es el edificio más alegre de todo el vecindario.

Los cultivos

La naturaleza de los cultivos está de acuerdo con el clima de la región, que es de 18 grados centígrados.

En la granja agrícola existen cultivos de zanahoria, remolachas, nabos, lechugas, escarolas, cebollas, (cebolla blanca), ají pimiento, coliflor, coles, repollos, cilantro y perejil.

También se cultivan con esmero as yervas aromáticas, tales como manzanilla y yer-

[PASA A LA QUE SIGUE]

De un cigarrillo más sale un buen cigarrillo.
Del mejor tabaco salen

La Granja Modelo

Deseosos de conocer los adelantos obtenidos en el municipio de Pereira con la implantación de la escuela de agricultura fundada por el distinguido médico y ex-parlamentario, doctor Alejandro Villa Alvarez, le entrevistamos. Las conclusiones a que se llega después de oír al doctor Villa Alvarez son de que el fomento de la agricultura es una necesidad nacional y su acometimiento no permite un sólo minuto de demora. Se hace indispensable una conjunción de todos los elementos sociales para comenzar una campaña activa y eficaz.

La enseñanza de la Agricultura al niño es su defensa.

—¿Cómo marcha actualmente la Granja Modelo?

—Los resultados obtenidos hasta hoy son admirables. La escuela ha logrado sostenerse mediante el trabajo de los socios y de los alumnos en el agrícola.

—¿Con qué fondos comenzó?

—Los cultivos comenzaron algunos meses antes de la construcción del edificio donde funciona la escuela de enseñanza primaria, de tal suerte, los productos por concepto de cosechas y los recolectados por bazares y rifas que se organi-

SAJONIA refresca, alimenta y tonifica.

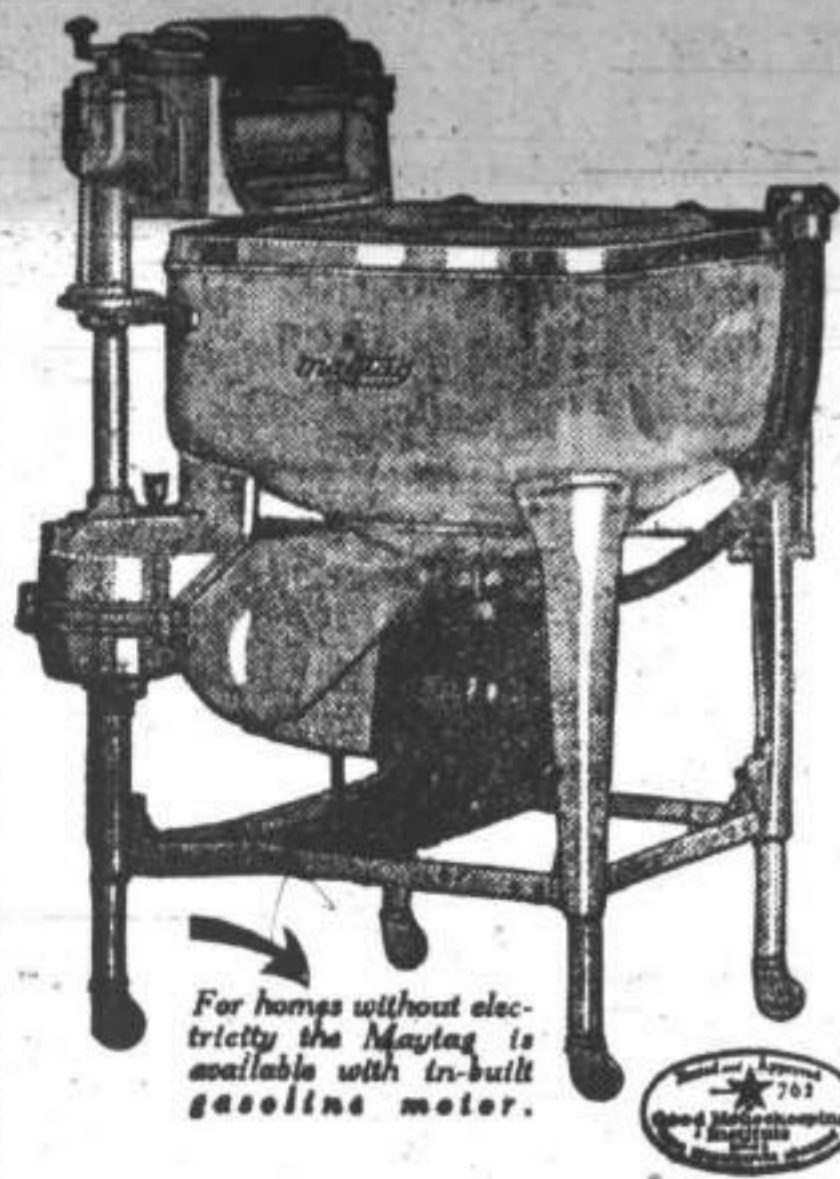

For homes without electricity the Maytag is available with tri-built gasoline motor.

PABLO ARIAS R. & C^o

Almacenes de Ferretería

Compras de Café

Hemos recibido una remesa de máquinas de lavar.

Visítenos y con mucho gusto le haremos una demostración de ellas.

habuena.

Se ha tenido preferencia en los cultivos de las siguientes frutas: naranjas, manzanas, duraznos, pomarrosas, chirimoyas, limones y plátanos.

También existen cultivos de fique, caña de azúcar, arracacha, etc. Como dejamos dicho, los cultivos comenzaron antes de la edificación y con el producto de ellos se pagó parte de la edificación, que costó \$ 1.500.00; se dotó la escuela de muebles, mapas, tableros, máquinas para coser, reloj, campana y demás. El mapa del municipio tan sólo existe en aquella escuela, lo que implica el conocimiento del lugar donde se vive para los niños que allí estudian.

La escuela y su trascendencia

La labor cultural de la escuela ha trascendido hasta los hogares de los alumnos, pues en sus respectivas casas ya tienen cultivos similares a los de la escuela.

Las ventas

Los encargados de hacer las ventas de los productos de las granjas venden también los de los cultivos de particulares de los alumnos. El producto de ésta se coloca en la caja de ahorros del Banco Agrícola. De esta manera cada alumno, fuera de costearse su propia educación, va formando una caja de ahorros para sus necesidades personales que le estimula su esfuerzo y alivia la carga de sus padres, al mismo tiempo que fomenta el espíritu del ahorro y el amor a las labores del surco.

El reglamento

El tiempo de esta escuela

mixta está dividido en dos secciones. La primera durante las horas de la mañana, atiene los cultivos dirigidos y vigilados por uno de los padres de los alumnos, lo que se verifica mediante turno riguroso. En tanto, el otro grupo recibe las lecciones de escuela primaria en los salones correspondientes. Estas clases las da la maestra especial que hay destinada para tal objeto.

El pensum

Es muy modesto. Sólo comprende tres años de estudios. Lectura, escritura, las cuatro operaciones, (aritmética), nociones de civismo, religión, historias patria y sagrada, geografía elemental y, sobre todo y como norma principal, nociones de agricultura práctica y teórica.

Los padres y los alumnos

Cada padre de familia tiene un lote de o era donde cuida el cultivo de su predilección. Los niños, además de los cultivos en común, tienen cultivos propios; esto se ha dispuesto así con dos fines principales: el fomento del esfuerzo individual y el fomento del espíritu de cooperación.

Iniciación en los negocios

Como ya hemos dicho, los productos se sacan semanalmente al mercado y el encargado de hacerlas llevar consigo dos o más niños para el efecto de hacerlos conocer al forma de los negocios: para que ellos palpen toda la tramitación desde la semilla hasta el fruto y su valor en dinero.

Adictos a la granja

No solamente los padres de

los alumnos cooperan en los cultivos y sirviendo por turnos, de maestros de sus propios hijos, sino que hay vecinos solteros que van allí a cultivar sus éras sin cobrar por ello nada y dejando el fruto de sus cosechas para la granja.

El sistema de rotación

Para la ordenación de los cultivos se tiene en cuenta los principios científicos, principalmente los relacionados con la rotación de los plantíos, para no fatigar la tierra.

La producción semanal

La producción semanal se puede calcular en \$ 10.00, promediando.

La enseñanza Agrícola en Antioquia

En Antioquia, casi todas las escuelas urbanas de enseñanza agrícola tienen campos. A propósito de esto, hace cinco años continúa el doctor Villa Alvarez, ofreci una copa para el municipio que presentase el mejor campo d'enseñanza agrícola. Esta copa se la han disputado los municipios de Támesis, Sonsón, y últimamente Salgar.

Hace poco el doctor Cadavid Restrepo, ex-director de instrucción pública en Antioquia, me pidió los reglamentos de la granja de Pereira.

—¿Cree usted fácil la implantación de las escuelas agrícolas en las escuelas urbanas de Bogotá?

—El ramo de educación más importante en un país y aquél por el cual los gobiernos tienen obligación de preocuparse más intensamente, es el de la enseñanza primaria; y entre

nosotros el 75 por ciento de los muchachos que asisten a la escuela rural, fuera de que el campesino representa el elemento productor por excelencia; en tanto que el habitante de la ciudad es consumidor, va de paso, el campesino permanece arraigado a la tierra y en su contacto permanece, crea su nacionalidad con todos los atributos que la caracterizan. Tratar de mantener adherido al campesino a la tierra de labor debe constituir para los elementos directores de la sociedad una de sus preocupaciones más hondas. Cada día oímos repetir esto, pero nunca

(Pasa a la 8ª página)

Drogas por mayor y al detal

Despacho de fórmulas correctamente.
Cromógeno para teñir las canas.

DE VENTA EN LA Farmacia Colón

Dr. F. OSORIO V.

BILLARES "BRUNSWIK"

Reconocidos como los mejores por los grandes campeones mundiales.

Agente:
L. ARISTIZABAL Y Cía.

Whisky, Brandy, Champaña-Espumante, Vinos españoles, Cigarrillos americanos y la sin rival Cerveza Barranquilla. Restrepo & Angel.