



PEREIRA
150
AÑOS

ESTUDIOS Y DOCUMENTOS PREVIOS CONTRATO DE PRESTACIÓN DE SERVICIOS DE APOYO A LA GESTIÓN

Mediante este escrito, "INFIPEREIRA" procede a realizar el estudio y documentos previos para la celebración de Contrato de Prestación de servicios de apoyo al plan de comunicaciones del Proyecto Parque Temático de Flora y Fauna de Pereira en la etapa de construcción de la fase de apertura.

1. DESCRIPCIÓN DE LA NECESIDAD Y RESPALDO PRESUPUESTAL

INFIPEREIRA es un establecimiento público del orden municipal creado por Decreto N° 562 de septiembre de 2006 modificado por el N° 572 del mismo mes y año, expedidos por la Alcaldía Municipal en uso de las atribuciones conferidas por el Acuerdo N° 44 de 2005.

Dentro de los objetivos de la Entidad referida se detallan los siguientes:

1. Fomentar, liderar, patrocinar y cooperar con el desarrollo económico, cultural y social de los municipios colombianos, especialmente del Municipio de Pereira, mediante la obtención, administración e inversión de los recursos necesarios para el desarrollo de los proyectos de servicio público que se adelanten o se proyecten adelantar en el país y de preferencia en el Municipio de Pereira o que tengan interés para el desarrollo económico, social o cultural de Pereira, bajo principios de competitividad, equidad, sostenibilidad, multifuncionalidad, para contribuir o mejorar la calidad de vida de los pobladores y al desarrollo socioeconómico de la ciudad.

2. Velar porque el Municipio de Pereira y todas las entidades del orden municipal tengan un nivel de inversiones adecuado a las necesidades de la población, para lo cual administrará y gestionará un Fondo Especial de Inversión Social destinado a tal fin, constituido con parte de los activos que le sean transferidos al momento de su constitución, y de otros recursos que en el futuro obtenga para el efecto; todo de conformidad con los estatutos de INFIPEREIRA...."

Desde junio de 2008 y hasta diciembre de 2012, se ejecutó el convenio interadministrativo N°1096 con el propósito de realizar el acompañamiento institucional al desarrollo y la gestión del proyecto de inversión denominado Parque Temático de Flora y Fauna de Pereira. En el marco del mencionado convenio, se llevó a cabo la ejecución de las actividades de diseño, revisión y ajuste de diseños fase I y fase II, obras correspondientes a la fase 0 o preliminar del proyecto.



En el mes de junio de 2012, el Municipio de Pereira e INFIPEREIRA suscribieron el contrato interadministrativo N° 052 de 2012 para realizar el acompañamiento en el desarrollo y gestión de la Construcción de la Primera Etapa de la Fase I del Parque Temático de Flora y Fauna de Pereira, en el cual INFIPEREIRA deberá:

1. Transferir al Municipio de Pereira la suma de veinte mil millones de pesos (\$20.000.000.000) para que ésta sea aportada como contrapartida del Municipio de Pereira en el marco del contrato interadministrativo a celebrarse con el Ministerio de Comercio, Industria y Turismo por valor de treinta mil millones de pesos (\$30.000.000.000).
2. Apoyar la gestión y ejecución del convenio a firmar entre el Municipio de Pereira y el Ministerio de Comercio, Industria y Turismo que está en proceso de legalización.
3. Acompañamiento en los procesos licitatorios y de concurso de méritos para la Construcción de la Primera Etapa de la Fase I del Parque Temático de Flora y Fauna de Pereira y compra de predios.
4. Acompañamiento de los estudios y programas de manejo integral de la población ubicada en los terrenos y la zona aledaña.
5. Acompañamiento al proceso de promoción para la consecución del operador para la ejecución y puesta en marcha del proyecto.
6. Presentar al Municipio de Pereira, informe debidamente documentado de la gestión que se realice frente al desarrollo de los compromisos adquiridos frente en desarrollo del presente contrato interadministrativo.

En la actualidad se encuentra en construcción la primera etapa de la fase de apertura del Proyecto Parque Temático de Flora y Fauna, lo que hace necesario la implementación de un plan de comunicaciones, el cual permita que la opinión pública pereirana conozca el estado del proyecto y se apropie del mismo, con miras a la apertura al público. Así mismo, es importante que los medios de comunicación de la ciudad reciban información permanente del proyecto de tal manera que permitan a través de sus canales de comunicación la masificación de la información.

1.1 RESPALDO PRESUPUESTAL

Para satisfacer la necesidad INFIPEREIRA cuenta con los recursos económicos dispuestos en el presupuesto de rentas y gastos para la presente vigencia fiscal en el rubro 241301 Parque Temático de Flora y Fauna de Pereira, Centro de Costo 1102 Parque Temático, Fondo 101 Fondos comunes, según Certificado de Disponibilidad Presupuestal N° 190 del 30/08/2013.



2. DESCRIPCIÓN DEL OBJETO A CONTRATAR CON SUS ESPECIFICACIONES ESENCIALES Y LA IDENTIFICACIÓN DEL CONTRATO A CELEBRAR.

2.1. OBJETIVOS DEL CONTRATO

El desarrollo y cumplimiento del contrato interadministrativo suscrito entre INFIPEREIRA y el Municipio de Pereira, se requiere la contratación de persona idónea, quien deberá prestar sus servicios de apoyo al plan de comunicaciones del Proyecto Parque Temático de Flora y Fauna de Pereira en la etapa de construcción de la fase de apertura tal como aparece en el Banco de Proyectos del Municipio de Pereira, descrito anteriormente, realizando las actividades que más adelante se describen.

2.2. CONDICIONES DEL CONTRATO A CELEBRAR

El contrato se ejecutará por el contratista de acuerdo con su experiencia y siguiendo las instrucciones de INFIPEREIRA de acuerdo a las necesidades de la misma.

El trabajo lo realizará en el tiempo que de acuerdo a su naturaleza y destreza del contratista, sea el necesario para su ejecución.

2.3. OBJETO DEL CONTRATO

Prestación de servicios de apoyo al plan de comunicaciones del Proyecto Parque Temático de Flora y Fauna de Pereira en la etapa de construcción de la fase de apertura.

2.4. ALCANCE DEL CONTRATO

1. Implementar una estrategia de acercamiento del Proyecto PTFFP con los diferentes medios de comunicación de la ciudad, para lo cual se incluirá una gira de medios mensual, contando con los diferentes actores del proyecto, los cuales estarán informando el estado del avance de las obras del mismo.
2. Envío permanente de material que le sirva a los medios de comunicación como insumo para cada una de sus emisiones o ediciones.
3. Implementar acciones encaminadas a fortalecer la comunicación con el cliente interno y externo del PTFFP, a través de los diferentes medios de comunicación con que cuenta la entidad.
4. Realizar el registro fotográfico de las diferentes actividades que se realicen con el proyecto, las cuales sirven de soporte para alimentar la página web, las redes sociales y las diferentes publicaciones que se hagan del PTFFP.
5. Realizar el seguimiento a los diferentes medios de comunicación de tal manera que se puede verificar el plan de divulgación del avance de obras del PTFFP.



PEREIRA AÑOS

- 6. Ejercer la supervisión de los contratos relacionados con el plan de comunicaciones del Parque Temático de Flora y Fauna de Pereira.

2.5. PERFIL DEL CONTRATISTA

Persona con experiencia en medios de comunicación y en el diseño, implementación y puesta en marcha de estrategias de comunicación.

2.5.1. EXPERIENCIA

La experiencia se acredita a través de certificados donde se describen las actividades y trabajos desarrollados, los cuales se relacionan con los objetivos buscados por INFIPEREIRA, los cuales muestran una trayectoria en actividades como la que se requiere.

2.6. IDENTIFICACIÓN DEL CONTRATO A CELEBRAR

2.6.1. TIPO DE CONTRATO

Del objeto del contrato y el alcance del mismo se deduce claramente que se debe celebrar un contrato de prestación de servicios de apoyo a la gestión, ya que se trata de realizar actividades relacionadas con persona con experiencia en comunicaciones, para un proyecto específico de Parque Temático de Flora y Fauna, que no pueden realizarse con personal de planta, ya que requiere de conocimientos especializados y experiencia en las actividades concernientes al tema específico.

La circunstancia de que estas actividades no puedan realizarse con personal de planta, se acredita con el hecho mismo de la especialidad requerida para desarrollar el objeto del contrato (artículo 2 numeral 4. Literal h) de la ley 1150 de 2007, artículo 32 numeral 3º ley 80 de 1993, Decreto 734 de 2012, Ley 1474 de 2011 y el Decreto 019 de 2012.

2.6.2. PLAZO

CUATRO (4) meses, a partir del acta de iniciación. En ningún caso excederá la vigencia fiscal, 31 de Diciembre de 2013.



2.6.3. LUGAR DE EJECUCIÓN

Municipio de Pereira.

2.6.4. VALOR DEL CONTRATO Y FORMA DE PAGO

CATORCE MILLONES DE PESOS MONEDA CORRIENTE (\$14.000.000), suma que INFIPEREIRA pagará a el contratista de la siguiente manera: mediante actas mensuales vencidas por el valor de TRES MILLONES QUINIENTOS MIL PESOS MONEDA CORRIENTE (\$3.500.000) y proporcional por días laborados, previo informe del cumplimiento de las obligaciones derivadas del objeto del contrato acompañado de los documentos que lo soporten y a satisfacción por parte de INFIPEREIRA certificado por el Interventor.

3. ANÁLISIS ECONÓMICO QUE SOPORTA EL VALOR ESTIMADO DEL CONTRATO

El presupuesto oficial se fijó una vez se consultaron los precios del mercado, comparados con demás servicios que se dedican a esta actividad, experiencia y trayectoria en la ejecución de contratos cuyos objetos están relacionados con el objeto a ejecutar.

4. FUNDAMENTOS JURÍDICOS QUE SOPORTAN LA MODALIDAD DE SELECCIÓN

Teniendo como fundamento las actividades que se deben realizar se considera que la modalidad de contratación a utilizar para lograr el objetivo, es el de la contratación directa (numeral 4 literal h del artículo 2 de la ley 1150 de 2007) en la causal de prestación de servicios de apoyo a la gestión, además las siguientes disposiciones:

- Ley 80 de 1993 y decretos reglamentarios.
- Disposiciones del Código de Comercio aplicables
- Ley 1150 de 2007
- Ley 1474 de 2011
- Decreto 019 de 2012
- Decreto 734 de 2012
- Demás normas concordantes con la materia que rijan o lleguen a regir los aspectos del presente proceso de selección. Las normas vigentes que resulten pertinentes de acuerdo con la Ley Colombiana, se presumen conocidas por todos los proponentes.



PEREIRA
150
AÑOS

5. RECOMENDACIÓN

De acuerdo con el presente análisis, de la necesidad que se pretende satisfacer, la descripción del objeto a contratar con sus especificaciones y la identificación del contrato a celebrar se recomienda suscribir el contrato cuyo objeto se define en el ítem 2.3.

JAVIER MONSALVE CASTRO
Gerente General

ANDRÉS ALBERTO CHICA TORRES
Director Administrativo y Financiero

DIANA VANESSA VILLA FRANCO
Directora Técnica (Jurídica)

Proyectó: **Katya Quiroz N.**
Abogada Contratista PTFPP



República de Colombia
MUNICIPIO DE PEREIRA
Nit 8914800302

Certificado de conveniencia No.74

Fecha de expedición 26/08/2013 Fecha vencimiento Valor Total 14,000,000
Son Catorce Millones Pesos M/Cte.
Objeto Prestación de servicios de apoyo al Plan de Comunicaciones del Proyecto Parque Temático de Flora y Fauna de Pereira en la etapa de construcción de la fase de apertura.
Observaciones

Rubro 241301 Proyecto APOYO AL FOMENTO Y PROMOCION A PROYECTOS DE DESARROLLO INFI PEREIRA PEREIRA
Entidad: INSTITUTO DE FOMENTO Y DESARROLLO DE PEREIRA-INFIPEREIRA
R. propios RDE SGP Crédito Otros
14,000,000

CERTIFICADO DE REGISTRO DE ACTIVIDAD

Proyecto 2009660010001
APOYO AL FOMENTO Y PROMOCION A PROYECTOS DE DESARROLLO INFI PEREIRA PEREIRA
Fecha Reg. 29/04/2009
Plan POR UNA PEREIRA MEJOR
Sector PEREIRA COMPETITIVA
Programa PEREIRA UN DESTINO PARA EL MUNDO.
SubPrograma ATRACTIVOS Y PRODUCTOS TURÍSTICOS

ACTIVIDADES

Actividad ACOMPANAMIENTO AL DESARROLLO Y LA GESTION DEL PARQUE TEMATICO DE FLORA Y FAUNA DE PEREIRA
Componente ADMINISTRACION
Insumo Otros Gastos 14,000,000

GERENTE O DIRECTOR

SUBSECRETARIO DE PLANEACION SOCIOECONOMICA



República de Colombia
MUNICIPIO DE PEREIRA
Nit 8914800302

[Handwritten signature]
Vo. Bo. BANCO DE PROYECTOS



República de Colombia

INFIPEREIRA

NIT 9001200450

Certificado de disponibilidad Presupuestal No. 190

Fecha expedición **30/08/2013** Fecha vencimiento Valor Total **14.000.000,00**

Son: **Catorce Millones Pesos M/Cte.**
Objeto **PRESTACION DE SERVICIOS DE APOYO AL PLAN DE COMUNICACIONES DEL PROYECTO PARQUE TEMATICO DE FLORA Y FAUNA DE PEREIRA EN LA ETAPA DE CONSTRUCCION DE LA FASE DE APERTURA**

Observaciones

Nro. Disponibilidad **190**

Rubro	241301—	Parque Temático de Flora y Fauna de Pereira	Valor	14.000.000,00
C. Costo	1102	Parque Temático		
Fondo	101	FONDOS COMUNES		

DIANA MILENA OCAMPO BOTERO
SUBDIRECTORA TECNICA

Dada en pereira el día 30/08/2013



PEREIRA
150

EL GERENTE GENERAL Y EL DIRECTOR ADMINISTRATIVO Y FINANCIERO DEL INSTITUTO DE FOMENTO Y DESARROLLO DE PEREIRA "INFIPEREIRA" AÑOS

CERTIFICAN

Que en la planta de cargos de la Entidad, no existe personal para ejecutar el contrato de Prestación de servicios de apoyo al plan de comunicaciones del Proyecto Parque Temático de Flora y Fauna de Pereira en la etapa de construcción de la fase de apertura; por tal razón, es necesario contratar personal para la realización de dicha actividad.



JAVIER MONSALVE CASTRO
Gerente General



ANDRÉS ALBERTO CHICA TORRES
Director Administrativo y Financiero



PEREIRA
150
AÑOS

CONSTANCIA DE EXPERIENCIA E IDONEIDAD

**EL GERENTE GENERAL Y EL DIRECTOR ADMINISTRATIVO Y FINANCIERO DEL
INSTITUTO DE FOMENTO Y DESARROLLO DE PEREIRA "INFIPEREIRA"**

CERTIFICAN

Que el señor ABAD JOSE CANTILLO GUTIERREZ, identificado con la cédula de ciudadanía N° 10.018.810 expedida en Pereira es idóneo y tiene la experiencia suficiente para ejecutar el contrato cuyo objeto es: Prestación de servicios de apoyo al plan de comunicaciones del Proyecto Parque Temático de Flora y Fauna de Pereira en la etapa de construcción de la fase de apertura.

Además acredita su experiencia a través de certificados laborales con una experiencia de más de tres (3) años en las actividades de comunicación y manejo de medios donde se describen las actividades y trabajos desarrollados, los cuales se relacionan con los objetivos buscados por INFIPEREIRA, los cuales muestran una trayectoria en actividades como la que se requiere, todo lo cual demuestra su idoneidad para llevar a cabo el objeto del contrato.

JAVIER MONSALVE CASTRO
Gerente General

ANDRÉS ALBERTO CHICA TORRES
Director Administrativo y Financiero



1330385151 WEB

CERTIFICADO DE ANTECEDENTES

08:23:48

Hoja: 1 de 1

CERTIFICADO ORDINARIO

No. 48257885

Bogotá DC, 16 de julio de 2013

La PROCURADURIA GENERAL DE LA NACION certifica que una vez consultado el Sistema de Información de Registro de Sanciones e Inhabilidades (SIRI), el(la) señor(a) ABAD JOSE CANTILLO GUTIERREZ identificado(a) con Cédula de ciudadanía No. 10018810 :

NO REGISTRA SANCIONES NI INHABILIDADES VIGENTES

ADVERTENCIAS:

La certificación de antecedentes deberá contener las anotaciones de providencias ejecutoriadas dentro de los cinco (5) años anteriores a su expedición y, en todo caso, aquellas que se refieren a sanciones o inhabilidades que se encuentren vigentes en dicho momento. Cuando se trate de nombramiento o posesión en cargos que exijan para su desempeño ausencia de antecedentes, se certificarán todas las anotaciones que figuren en el registro. (Artículo 174 Ley 734 de 2002)

LUCY DURAN CELIS
Jefe División Centro de Atención al Público (CAP)

ATENCIÓN :

ESTE CERTIFICADO CONSTA DE 1 HOJA(S), SOLO ES VALIDO EN SU TOTALIDAD. VERIFIQUE QUE EL NUMERO DEL CERTIFICADO SEA EL MISMO EN TODAS LAS HOJAS.

División Centro de Atención al Público (CAP)
Línea gratuita 018000910315; dcap@procuraduria.gov.co
Carrera 5 No. 15 - 60 Piso 1; Pbx 5878750 ext. 13105; Bogotá DC
www.procuraduria.gov.co



EL CONTRALOR DELEGADO PARA INVESTIGACIONES, JUICIOS FISCALES Y JURISDICCIÓN COACTIVA

CERTIFICA:

Que una vez consultado el Sistema de Información del Boletín de Responsables Fiscales 'SIBOR', hoy martes 16 de julio de 2013, a las 8:20:51, el número de identificación, relacionado a continuación, NO SE ENCUENTRA REPORTADO COMO RESPONSABLE FISCAL.

Tipo Documento	C.C.
No. Identificación	10.018.810
Código de Verificación	920699772013

Esta Certificación es válida en todo el Territorio Nacional, siempre y cuando el número consignado en el respectivo documento de identificación, coincida con el aquí registrado.

De conformidad con el Decreto 2150 de 1995 y la Resolución 220 del 5 de octubre de 2004, la firma mecánica aquí plasmada tiene plena validez para todos los efectos legales.

JAVIER ALONSO LASTRA FUSCALDO

Digitó y Revisó: Vía Web

Con el Código de Verificación puede constatar la autenticidad del Certificado.

Pereira, agosto de 2013

Doctor
JAVIER MONSALVE CASTRO
Gerente
INFIPEREIRA
Ciudad

Ref.: Propuesta prestación de servicios profesionales.

Teniendo en cuenta la necesidad imperante del Instituto de Fomento y Desarrollo de Pereira INFIPEREIRA de lograr un mayor posicionamiento en la Opinión Pública pereirana, del proyecto Parque Temático de Flora y Fauna de Pereira, presento a su consideración la siguiente propuesta:

Objeto:

Prestación de servicios de apoyo al plan de comunicaciones del Proyecto de Parque Temático de Flora y Fauna de Pereira, en la etapa de construcción de la fase de apertura.

Para darle cumplimiento a dicho objeto, se propone el siguiente alcance:

- 1) Implementar una estrategia de acercamiento del Proyecto PTFFP con los diferentes medios de comunicación de la ciudad, para lo cual se incluirá una gira de medios mensual, contando con los diferentes actores del proyecto, los cuales estarán informando el estado del avance de las obras del mismo.
- 2) Envío permanente de material que le sirva a los medios de comunicación como insumo para cada una de sus emisiones o ediciones.
- 3) Implementar acciones encaminadas a fortalecer la comunicación con el cliente interno y externo del PTFFP, a través de los diferentes medios de comunicación con que cuenta la entidad.
- 4) Realizar el registro fotográfico de las diferentes actividades que se realicen con el proyecto, las cuales sirven de soporte para alimentar la página web, las redes sociales y las diferentes publicaciones que se hagan del PTFFP.
- 5) Realizar el seguimiento a los diferentes medios de comunicación de tal manera que se puede verificar el plan de divulgación del avance de obras del PTFFP.
- 6) Ejercer la supervisión de los contratos relacionados con el plan de comunicaciones del Parque Temático de Flora y Fauna de Pereira.

El tiempo de ejecución de esta propuesta es de cuatro meses, contados a partir de la fecha de legalización del contrato.

El valor de la propuesta es de \$14'000.000 (Catorce Millones de Pesos m/cte), los cuales se cancelaran mensualmente.

Atentamente,



ABAD JOSE CANTILLO GUTIERREZ

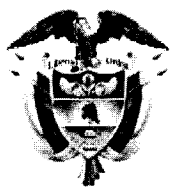

FORMATO ÚNICO HOJA DE VIDA

ENTIDAD RECEPTORA

Persona Natural
(Leyes 190 de 1995, 489 y 443 de 1998)

Libertad y Orden

1 DATOS PERSONALES

PRIMER APELLIDO <u>Cantillo</u>		SEGUNDO APELLIDO (O DE CASADA) <u>Butiérrez</u>		NOMBRES <u>Abud José</u>	
DOCUMENTO DE IDENTIFICACIÓN C.C. <input checked="" type="radio"/> C.E. <input type="radio"/> PAS <input type="radio"/> No. <u>10018.810</u>		SEXO F <input type="radio"/> M <input checked="" type="radio"/>	NACIONALIDAD COL. <input checked="" type="radio"/> EXTRANJERO <input type="radio"/>		PAÍS
LIBRETA MILITAR PRIMERA CLASE <input type="radio"/> SEGUNDA CLASE <input checked="" type="radio"/>		NÚMERO <u>10.018.810</u>		D.M. <u>22</u>	
FECHA Y LUGAR DE NACIMIENTO FECHA PAÍS DÍA <u>08</u> MES <u>12</u> AÑO <u>1973</u> DEPTO <u>Caldas</u> MUNICIPIO <u>Risucio</u>			DIRECCIÓN DE CORRESPONDENCIA <u>Cll. 46 #11-20 Apto 102</u> PAÍS <u>Colombia</u> DEPTO <u>Risaralda</u> MUNICIPIO <u>Pereira</u> TELÉFONO <u>3440326</u> EMAIL <u>abudaj@ymail.com</u>		

2 FORMACIÓN ACADÉMICA

EDUCACIÓN BÁSICA Y MEDIA
MARQUE CON UNA X EL ÚLTIMO GRADO APROBADO (LOS GRADOS DE 1o. A 6o. DE BACHILLERATO EQUIVALEN A LOS GRADOS 6o. A 11o. DE EDUCACIÓN BÁSICA SECUNDARIA Y MEDIA)

EDUCACIÓN BÁSICA											TÍTULO OBTENIDO: <u>Bachiller Clásico</u>	
PRIMARIA					SECUNDARIA					MEDIA	FECHA DE GRADO	
1o.	2o.	3o.	4o.	5o.	6o.	7o.	8o.	9o.	10	<input checked="" type="checkbox"/>	MES <u>11</u>	AÑO <u>2013</u>

EDUCACION SUPERIOR (PREGRADO Y POSTGRADO)
DILIGENCIE ESTE PUNTO EN ESTRICTO ORDEN CRONOLÓGICO, EN MODALIDAD ACADÉMICA ESCRIBA:
TC (TÉCNICA), TL (TECNOLÓGICA), TE (TECNOLÓGICA ESPECIALIZADA), UN (UNIVERSITARIA),
ES (ESPECIALIZACIÓN), MG (MAESTRÍA O MAGISTER), DOC (DOCTORADO O PHD),
RELACIONE AL FRENTE EL NÚMERO DE LA TARJETA PROFESIONAL (SI ÉSTA HA SIDO PREVISTA EN UNA LEY).

MODALIDAD ACADÉMICA	No. SEMESTRES APROBADOS	GRADUADO		NOMBRE DE LOS ESTUDIOS O TÍTULO OBTENIDO	TERMINACIÓN		No. DE TARJETA PROFESIONAL
		SI	NO		MES	AÑO	
UN	10	X		Ingeniería Industria	05	2000	
UN	7		X	Derecho			

ESPECÍFIQUE LOS IDIOMAS DIFERENTES AL ESPAÑOL QUE: HABLA, LEE, ESCRIBE DE FORMA, REGULAR (R), BIEN (B) O MUY BIEN (MB)

IDIOMA	LO HABLA			LO LEE			LO ESCRIBE		
	R	B	MB	R	B	MB	R	B	MB

FORMATO ÚNICO HOJA DE VIDA

Persona Natural
(Leyes 190 de 1995, 489 y 443 de 1998)

3 EXPERIENCIA LABORAL

RELACIONE SU EXPERIENCIA LABORAL O DE PRESTACIÓN DE SERVICIOS EN ESTRICTO ORDEN CRONOLÓGICO COMENZANDO POR EL ACTUAL.			
EMPLEO ACTUAL O CONTRATO VIGENTE			
EMPRESA O ENTIDAD <i>AAC Consultores</i>	PÚBLICA	PRIVADA <input checked="" type="checkbox"/>	PAÍS <i>Colombia</i>
DEPARTAMENTO <i>Risaralda</i>	MUNICIPIO <i>Pereira</i>		CORREO ELECTRÓNICO ENTIDAD <i>aycursosHoras@gmail.com</i>
TELÉFONOS <i>313 744 6443</i>	FECHA DE INGRESO DÍA <input type="text" value="15"/> MES <input type="text" value="02"/> AÑO <input type="text" value="2008"/>		FECHA DE RETIRO DÍA <input type="text"/> MES <input type="text"/> AÑO <input type="text"/>
CARGO O CONTRATO ACTUAL <i>Gerente</i>	DEPENDENCIA		DIRECCIÓN <i>Cl. 46 N=11-20 Of 102</i>
EMPLEO O CONTRATO ANTERIOR			
EMPRESA O ENTIDAD <i>Eco 1360</i>	PÚBLICA	PRIVADA <input checked="" type="checkbox"/>	PAÍS <i>Colombia</i>
DEPARTAMENTO <i>Risaralda</i>	MUNICIPIO <i>Pereira</i>		CORREO ELECTRÓNICO ENTIDAD <i>eco1360@hotmail.com</i>
TELÉFONOS <i>3240883</i>	FECHA DE INGRESO DÍA <input type="text" value="01"/> MES <input type="text" value="01"/> AÑO <input type="text" value="2012"/>		FECHA DE RETIRO DÍA <input type="text" value="13"/> MES <input type="text" value="07"/> AÑO <input type="text" value="2012"/>
CARGO O CONTRATO <i>Director Servicio Informativo</i>	DEPENDENCIA		DIRECCIÓN <i>Cra 7 #15-10 Piso 2</i>
EMPLEO O CONTRATO ANTERIOR			
EMPRESA O ENTIDAD <i>Eco 1360</i>	PÚBLICA	PRIVADA <input checked="" type="checkbox"/>	PAÍS <i>Colombia</i>
DEPARTAMENTO <i>Risaralda</i>	MUNICIPIO <i>Pereira</i>		CORREO ELECTRÓNICO ENTIDAD <i>eco1360@hotmail.com</i>
TELÉFONOS <i>3240883</i>	FECHA DE INGRESO DÍA <input type="text" value="01"/> MES <input type="text" value="01"/> AÑO <input type="text" value="2011"/>		FECHA DE RETIRO DÍA <input type="text" value="31"/> MES <input type="text" value="12"/> AÑO <input type="text" value="2011"/>
CARGO O CONTRATO <i>Director Noticias</i>	DEPENDENCIA		DIRECCIÓN <i>Cra 7 #15-10 Piso 2</i>
EMPLEO O CONTRATO ANTERIOR			
EMPRESA O ENTIDAD <i>Fundación Empresarios por la Educación</i>	PÚBLICA	PRIVADA <input checked="" type="checkbox"/>	PAÍS <i>Colombia</i>
DEPARTAMENTO <i>Risaralda</i>	MUNICIPIO <i>Pereira</i>		CORREO ELECTRÓNICO ENTIDAD <i>destrepa@fundacionexe.org.co</i>
TELÉFONOS <i>335 7323</i>	FECHA DE INGRESO DÍA <input type="text" value="01"/> MES <input type="text" value="01"/> AÑO <input type="text" value="2011"/>		FECHA DE RETIRO DÍA <input type="text" value="31"/> MES <input type="text" value="12"/> AÑO <input type="text" value="2011"/>
CARGO O CONTRATO <i>Director Comunicaciones</i>	DEPENDENCIA		DIRECCIÓN <i>Av. Circunvalar #13-40 Of. 312A</i>

NOTA: SI REQUIERE ADICIONAR MAS EXPERIENCIA LABORAL, IMPRIMA NUEVAMENTE ESTA HOJA.

FORMATO ÚNICO HOJA DE VIDA

Persona Natural
(Leyes 190 de 1995, 489 y 443 de 1998)

3 EXPERIENCIA LABORAL

RELACIONE SU EXPERIENCIA LABORAL O DE PRESTACIÓN DE SERVICIOS EN ESTRICTO ORDEN CRONOLÓGICO COMENZANDO POR EL ACTUAL.

EMPLEO ACTUAL O CONTRATO VIGENTE			
EMPRESA O ENTIDAD Canales CNC Colombia	PÚBLICA	PRIVADA x	PAÍS Colombia
DEPARTAMENTO Risaralda	MUNICIPIO Pereira	CORREO ELECTRÓNICO ENTIDAD canalesc@gmail.com	
TELÉFONOS 3127707131	FECHA DE INGRESO DÍA 01 MES 03 AÑO 2004		FECHA DE RETIRO DÍA 31 MES 10 AÑO 2010
CARGO O CONTRATO ACTUAL Jefe de Coordinación	DEPENDENCIA Gerencia	DIRECCIÓN	
EMPLEO O CONTRATO ANTERIOR			
EMPRESA O ENTIDAD Eje Turístico	PÚBLICA	PRIVADA x	PAÍS Colombia
DEPARTAMENTO Risaralda	MUNICIPIO Pereira	CORREO ELECTRÓNICO ENTIDAD ejeturistico@gmail.com	
TELÉFONOS 3440326	FECHA DE INGRESO DÍA 15 MES 05 AÑO 2006		FECHA DE RETIRO DÍA 31 MES 12 AÑO 2010
CARGO O CONTRATO Gerente - Propietario	DEPENDENCIA	DIRECCIÓN Cll. 46 # 11-20 Apto 102.	
EMPLEO O CONTRATO ANTERIOR			
EMPRESA O ENTIDAD Comercializadora e Introd. de libros de Rda x	PÚBLICA	PRIVADA	PAÍS Colombia
DEPARTAMENTO Risaralda	MUNICIPIO Pereira	CORREO ELECTRÓNICO ENTIDAD citr@etb.net.co	
TELÉFONOS 320030	FECHA DE INGRESO DÍA 18 MES 02 AÑO 2003		FECHA DE RETIRO DÍA 15 MES 05 AÑO 2005
CARGO O CONTRATO Coordinador Grupo 1	DEPENDENCIA	DIRECCIÓN Ed. Activo Mercado Local 2.	
EMPLEO O CONTRATO ANTERIOR			
EMPRESA O ENTIDAD Gobernación de Risaralda	PÚBLICA x	PRIVADA	PAÍS Colombia
DEPARTAMENTO Risaralda	MUNICIPIO Pereira	CORREO ELECTRÓNICO ENTIDAD	
TELÉFONOS 3398300	FECHA DE INGRESO DÍA 08 MES 02 AÑO 2002		FECHA DE RETIRO DÍA 16 MES 02 AÑO 2003
CARGO O CONTRATO Aux. Administrativo	DEPENDENCIA Fondo Rotatorio de Libros	DIRECCIÓN Cll. 19 con Cra 13.	

NOTA: SI REQUIERE ADICIONAR MAS EXPERIENCIA LABORAL, IMPRIMA NUEVAMENTE ESTA HOJA.

FORMATO ÚNICO HOJA DE VIDA

Persona Natural
(Leyes 190 de 1995, 489 y 443 de 1998)

3 EXPERIENCIA LABORAL

RELACIONE SU EXPERIENCIA LABORAL O DE PRESTACIÓN DE SERVICIOS EN ESTRICTO ORDEN CRONOLÓGICO COMENZANDO POR EL ACTUAL.

EMPLEO ACTUAL O CONTRATO VIGENTE			
EMPRESA O ENTIDAD Javier Castañeda Taborda	PÚBLICA	PRIVADA x	PAÍS Colombia
DEPARTAMENTO Risaralda	MUNICIPIO Pereira	CORREO ELECTRÓNICO ENTIDAD	
TELÉFONOS 3251212	FECHA DE INGRESO DÍA 16 MES 04 AÑO 2001	FECHA DE RETIRO DÍA 31 MES 12 AÑO 2001	
CARGO O CONTRATO ACTUAL Director Comercial	DEPENDENCIA	DIRECCIÓN Cl. 19 # 2-34 Of 607.	
EMPLEO O CONTRATO ANTERIOR			
EMPRESA O ENTIDAD Concejo Mpal de Pereira	PÚBLICA x	PRIVADA	PAÍS Colombia
DEPARTAMENTO Risaralda	MUNICIPIO Pereira	CORREO ELECTRÓNICO ENTIDAD	
TELÉFONOS 3153734	FECHA DE INGRESO DÍA 11 MES 10 AÑO 1998	FECHA DE RETIRO DÍA 10 MES 02 AÑO 1999	
CARGO O CONTRATO Concejal	DEPENDENCIA	DIRECCIÓN Cra 6 #22-62	
EMPLEO O CONTRATO ANTERIOR			
EMPRESA O ENTIDAD Corporación Intiversitaria "Munari Pretado"	PÚBLICA	PRIVADA x	PAÍS Colombia
DEPARTAMENTO Risaralda	MUNICIPIO Pereira	CORREO ELECTRÓNICO ENTIDAD	
TELÉFONOS	FECHA DE INGRESO DÍA 25 MES 11 AÑO 1994	FECHA DE RETIRO DÍA 24 MES 11 AÑO 1995	
CARGO O CONTRATO Director Ejecutivo	DEPENDENCIA	DIRECCIÓN	
EMPLEO O CONTRATO ANTERIOR			
EMPRESA O ENTIDAD Crad Salud	PÚBLICA	PRIVADA x	PAÍS Colombia
DEPARTAMENTO Risaralda	MUNICIPIO Pereira	CORREO ELECTRÓNICO ENTIDAD	
TELÉFONOS 3343732	FECHA DE INGRESO DÍA 15 MES 01 AÑO 1996	FECHA DE RETIRO DÍA 20 MES 12 AÑO 1996	
CARGO O CONTRATO Administrador	DEPENDENCIA	DIRECCIÓN Cra 6 #22-48.	

NOTA: SI REQUIERE ADICIONAR MAS EXPERIENCIA LABORAL, IMPRIMA NUEVAMENTE ESTA HOJA.

FORMATO ÚNICO HOJA DE VIDA

Persona Natural

(Leyes 190 de 1995, 489 y 443 de 1998)

4 TIEMPO TOTAL DE EXPERIENCIA

INDIQUE EL TIEMPO TOTAL DE SU EXPERIENCIA LABORAL EN NÚMERO DE AÑOS Y MESES.

OCUPACIÓN	TIEMPO DE EXPERIENCIA	
	AÑOS	MESES
Empresa Privada	11	6
Sector Público	4	3
Independiente	5	3

5 FIRMA DEL SERVIDOR PÚBLICO O CONTRATISTA

MANIFIESTO BAJO LA GRAVEDAD DEL JURAMENTO QUE SI NO ME ENCUENTRO DENTRO DE LAS CAUSALES DE INHABILIDAD E INCOMPATIBILIDAD DEL ORDEN CONSTITUCIONAL O LEGAL, PARA EJERCER CARGOS EMPLEOS PÚBLICOS O PARA CELEBRAR CONTRATOS DE PRESTACIÓN DE SERVICIOS CON LA ADMINISTRACIÓN PÚBLICA.

PARA TODOS LOS EFECTOS LEGALES, CERTIFICO QUE LOS DATOS POR MI ANOTADOS EN EL PRESENTE FORMATO ÚNICO DE HOJA DE VIDA, SON VERACES, (ARTÍCULO 50. DE LA LEY 190/95).



FIRMA DEL SERVIDOR PÚBLICO O CONTRATISTA

6 OBSERVACIONES DEL JEFE DE RECURSOS HUMANOS Y/O CONTRATOS

CERTIFICO QUE LA INFORMACIÓN AQUÍ SUMINISTRADA HA SIDO CONSTATADA FRENTE A LOS DOCUMENTOS QUE HAN SIDO PRESENTADOS COMO SOPORTE.

NOMBRE Y FIRMA DEL JEFE DE PERSONAL O DE CONTRATOS

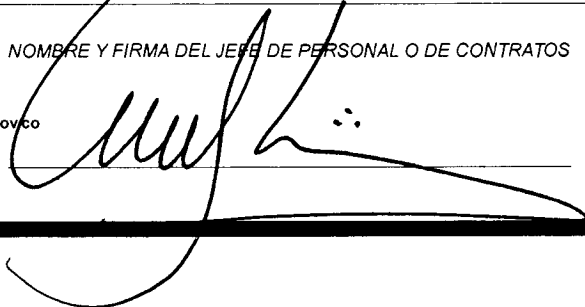



DEPARTAMENTO ADMINISTRATIVO DE LA FUNCIÓN PÚBLICA

FORMULARIO UNICO DECLARACIÓN JURAMENTADA DE BIENES Y RENTAS Y ACTIVIDAD ECONOMICA PRIVADA PERSONA NATURAL (LEY 190 DE 1995)

ENTIDAD RECEPTORA

1. DECLARACION JURAMENTADA

1.1. DE BIENES Y RENTAS

YO, Abad José Cantillo Gutiérrez

IDENTIFICADO CON: C.C. [X] 1.C.E. [] 2 T.I. [] 3 N° 10.013.810 CON DOMICILIO PRINCIPAL EN:

País Colombia Departamento Risaralda Municipio Pereira.

Dirección Cl. 46 # 11-20 Dpto 102 Teléfonos 3440326.

Y TENIENDO COMO PARIENTES DE PRIMER GRADO DE CONSANGUINIDAD A:

Table with 3 columns: NOMBRES Y APELLIDOS, DOCUMENTO DE IDENTIDAD, PARENTESCO. Rows include María Aurora Gutiérrez M., Constanza Cantillo Gutiérrez, Alfar Manuel Cantillo Gutiérrez, Daniela Cantillo Gutiérrez, Valeria Cantillo Abad, Luciana Cantillo Abad, Gabriela Cantillo Abad.

DECLARO, EN CUMPLIMIENTO DE LO DISPUESTO EN EL ARTICULO 122, INCISO 3°, DE LA CONSTITUCIÓN POLITICA DE COLOMBIA Y EN LOS ARTICULOS 13 Y 14 DE LA LEY 190 DE 1995, PARA TOMAR POSESION [] PARA RETIRARME [] PARA ACTUALIZACION [] PARA MODIFICAR LOS DATOS CONSIGNADOS PREVIAMENTE [], QUE LOS UNICOS BIENES Y RENTAS QUE POSEO A LA FECHA, EN FORMA PERSONAL O POR INTERPUESTA PERSONA, SON LOS QUE RELACIONO A CONTINUACION:

a) Los ingresos y rentas que obtuve en el "último" año gravable fueron:

Table with 2 columns: CONCEPTO, VALOR. Rows include SALARIOS Y DEMÁS INGRESOS LABORALES (36.000.000), CESANTIAS E INTERESES DE CESANTIAS (1.700.000), GASTOS DE REPRESENTACION (-), ARRIENDOS (-), HONORARIOS (5.000.000), OTROS INGRESOS Y RENTAS (7.000.000), TOTAL (\$ 49.700.000).

b) Las cuentas corrientes y de ahorro que poseo en Colombia y en el exterior son:

Table with 5 columns: ENTIDAD FINANCIERA, TIPO DE CUENTA, NUMERO DE LA CUENTA, SEDE DE LA CUENTA, SALDO DE LA CUENTA. Rows include Vivienda (AH, 0127270034201, Pereira, 0) and Bancolombia (AH, 706054001422, Pereira, 0).

c) Mis bienes patrimoniales son los siguientes:

Table with 3 columns: TIPO DE BIEN, IDENTIFICACION DEL BIEN, VALOR. Rows include Eq. Eléctrico y Electrónico (2 PC, 2 portátiles, 1 Tablet, 9'000.000), Inmóvil (Apto, 140.000.000), Semovientes (25 Caberos de Ganado, 7.500.000).

EMPLÉADOR O CONTRATANTE

1.1 DE BIENES Y RENTAS (CONTINUACION)

d) Las acreencias y obligaciones vigentes a la fecha son:

ENTIDAD O PERSONA	CONCEPTO	VALOR
Bancolombia	Tarjetas Crédito	5'000.000
Davivienda	Crédito Vivienda	26'000.000

1.2. DE PARTICIPACION EN JUNTAS, CONSEJOS, CORPORACIONES, SOCIEDADES Y ASOCIACIONES

a) En la actualidad participo como miembro de las siguientes juntas y consejos directivos:

ENTIDAD O INSTITUCION	CALIDAD DE MIEMBRO

b) A la fecha soy socio de las siguientes corporaciones, sociedades y/o asociaciones:

CORPORACION, SOCIEDAD O ASOCIACION	CALIDAD DE SOCIO

c) En la actualidad: SI 1 NO 2 tengo sociedad conyugal o de hecho vigente, con:

NOMBRES Y APELLIDOS DEL CONYUGE Francy Elena Abad Sabas	DOCUMENTO DE IDENTIFICACION C.C. <input checked="" type="checkbox"/> 1 C.E. <input type="checkbox"/> 2 T.I. <input type="checkbox"/> 3	N° 25.000.871
--	---	------------------

2. ACTIVIDAD ECONOMICA PRIVADA

Las actividades económicas de carácter privado, adicionales a las declaradas anteriormente, que he venido desarrollando de forma ocasional o permanente son las siguientes:

DETALLE DE LAS ACTIVIDADES	FORMA DE PARTICIPACION
Consultoría en Marketing y Comunicaciones	

3. FIRMA

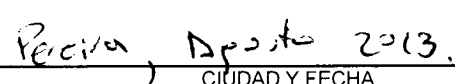
FIRMA DEL FUNCIONARIO O CONTRATISTA
 CIUDAD Y FECHA

DAFP-OAP

DEPARTAMENTO ADMINISTRATIVO DE LA FUNCION PUBLICA
LINEA GRATUITA DE ATENCION AL CLIENTE No. 9800-17770

REPUBLICA DE COLOMBIA
IDENTIFICACION PERSONAL
CEDULA DE CIUDADANIA

10.018.810

NUMERO

CANTILLO GUTIERREZ

APELLIDOS

ABAD JOSE

NOMBRES



[Handwritten signature]



INDICE DERECHO

FECHA DE NACIMIENTO 08-DIC-1973

RIOSUCIO
(CALDAS)

LUGAR DE NACIMIENTO

1.72

ESTATURA

O+

GRUPO SANG

M

SEXO

09-MAR-1992 PEREIRA

FECHA Y LUGAR DE EXPL. C. U.

[Handwritten signature]
REGISTRADOR NACIONAL
ALABRETT 2180510 3017



A 240610054115991 M 0010018810-20931196

07326933090 01 132854453

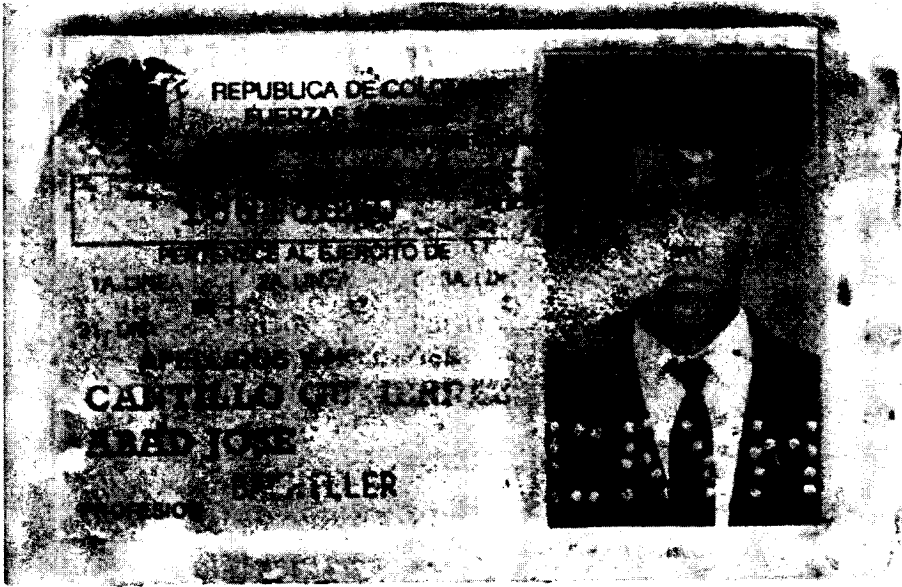

A QUIEN PUEDA INTERESAR

SERVICIO OCCIDENTAL DE SALUD S.A.
NIT 805.001.157-2
Servicio Occidental de Salud
Entidad Promotora de Salud

CERTIFICA QUE

CD3 898891 Jul 22 2013 8:09AM

El (la) señor(a) ABAD JOSE CANTILLO GUTIERREZ, identificado(a) con documento de identidad CC 10018810 se encuentra afiliado(a) en el Plan Obligatorio de Salud P.O.S, en la EPS SERVICIO OCCIDENTAL DE SALUD S.A, con última fecha de afiliación: 2012/08/13 y su estado de afiliación a la fecha de generación de este certificado es: ACTIVO, con el siguiente detalle:

En caso de encontrar alguna inconsistencia en la información aportada por favor reportarlo a través del correo electrónico de servicioalcliente@sos.com.co.

Relación del histórico de afiliación y días pagados a la EPS SERVICIO OCCIDENTAL DE SALUD S.A. en el ultimo año.

Tipo de Documento	Numero de Documento Identidad	Nombre del Cotizante	Tipo Id. Empleador	Razón Social	Periodo de Cotización	Días Cotizados
CC	25000871	FRANCY ELENA ABAD SABAS	CC 900391901	FONDO DE PENSIONES	2012/07	30
CC	25000871	FRANCY ELENA ABAD SABAS	CC 900391901	FONDO DE PENSIONES	2012/08	30
CC	25000871	FRANCY ELENA ABAD SABAS	CC 900391901	FONDO DE PENSIONES	2012/09	30
CC	25000871	FRANCY ELENA ABAD SABAS	CC 900391901	FONDO DE PENSIONES	2012/10	30
CC	25000871	FRANCY ELENA ABAD SABAS	CC 900391901	FONDO DE PENSIONES	2012/11	30
CC	25000871	FRANCY ELENA ABAD SABAS	CC 900391901	FONDO DE PENSIONES	2012/12	30
CC	25000871	FRANCY ELENA ABAD SABAS	CC 900391901	FONDO DE PENSIONES	2013/01	30
CC	25000871	FRANCY ELENA ABAD SABAS	CC 900391901	FONDO DE PENSIONES	2013/02	30
CC	25000871	FRANCY ELENA ABAD SABAS	CC 900391901	FONDO DE PENSIONES	2013/03	30
CC	25000871	FRANCY ELENA ABAD SABAS	CC 900391901	FONDO DE PENSIONES	2013/04	30
CC	25000871	FRANCY ELENA ABAD SABAS	CC 900391901	FONDO DE PENSIONES	2013/05	30
CC	25000871	FRANCY ELENA ABAD SABAS	CC 900391901	FONDO DE PENSIONES	2013/06	30
CC	25000871	FRANCY ELENA ABAD SABAS	CC 900391901	FONDO DE PENSIONES	2013/07	30

Su grupo familiar actualmente registrado está compuesto por:

Tipo de Document	Numero de Documento	Nombre del Afiliado	Tipo de Afiliado	Estado
CC	25000871	FRANCY ELENA ABAD SABAS	COTIZANTE	AFILIADO
CC	4390148	JESUS MARIA ABAD VELASQUEZ	BENEFICIARIO	INACTIVO
TI	94120719526	DANIEL ESTEBAN ABAD GONZALEZ	ADICIONAL	INACTIVO
RC	1088829923	VALERIA CANTILLO ABAD	BENEFICIARIO	AFILIADO
CC	10018810	ABAD JOSE CANTILLO GUTIERREZ	BENEFICIARIO	AFILIADO
RC	1089615385	LUCIANA CANTILLO ABAD	BENEFICIARIO	AFILIADO
RC	1089615386	GABRIELA CANTILLO ABAD	BENEFICIARIO	AFILIADO

Para constancia de lo anterior se firma en la ciudad de PEREIRA , a los VEINTIDOS (22) días del mes de Julio del año 2013

La dinámica de los datos consignada en este certificado es variable, por tanto la información corresponde al día de hoy. "Esta información es propiedad privada del Ministerio de Salud y de Protección Social"

Información sujeta a verificación por parte de la EPS Servicio Occidental de Salud SOS S.A, documento no válido como autorización de traslado entre EPS. No es válida para aclarar situación de duplicidad en el Sistema General de Seguridad Social en Salud.

S.O.S. ... RESPONDE AL LLAMADO DE LA VIDA!



Servicio Occidental de Salud

Entidad Promotora de Salud

CD3 898891 Jul 22 2013 8:09AM

Atentamente,

Monica Gonzalez Ceballos

MONICA GONZALEZ CEBALLOS

Jefe Nacional de Servicio al Cliente

sisuqu04

S.O.S. ... RESPONDE AL LLAMADO DE LA VIDA!



South Africa
Department of Education
Curriculum & Assessment

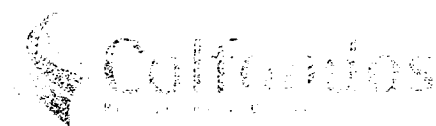

COLFONDOS S.A. PENSIONES Y CESANTIAS

CERTIFICA QUE:

El(La) Señora: **ABIGAIL SE CARRILLO GUTIÉRREZ** identificada por C.C. No. 94.018.816, es afiliada a Pensiones Obligatorias desde el día 11 de febrero de 2002 a COLFONDOS S.A. y sus acciones se encuentran en el FONDO DE PENSIONES OBLIGATORIAS FONDO MODERADO desde el día 10 de septiembre de 2010, fecha en la cual emitió los siguientes del Programa 0213 de 2010.

Se expide la presente en cumplimiento de lo establecido en el artículo 107 de la Ley 1073

El presente certificado fue emitido en la ciudad de Bogotá y respaldado en forma digital, saliendo en los efectos de conformidad con lo dispuesto en la Ley 1073 de 2008.

Cualquier duda o inquietud referente a este certificado, comuníquese a través de nuestra Línea Atención al Cliente: 386 9388 en Bogotá, 386 9388 en Barranquilla, 386 9388 en Bucaramanga, 486 0889 en Cali, 604 2988 en Cartagena, 604 2988 en Medellín o 01 800 05 19000 gratis para el resto del país o escribiendo a serviciocliente@colfondos.com.co

Martha Lucía Perafán Gómez

Directora de Cuentas

Colfondos S.A Pensiones y Cesantías



**LA SUSCRITA REPRESENTANTE LEGAL DE A&C
CONSULTORES
NIT. N° 25.000.871-1**

CERTIFICA QUE:

El Señor **ABAD JOSÉ CANTILLO GUTIÉRREZ**, identificado con cédula de ciudadanía N° 10.018.810 de Pereira, se desempeña como **GERENTE**, desde 15 de febrero de 2008.

Que dentro de su función se ha caracterizado por su dedicación, honradez y responsabilidad en las tareas encomendadas.

Que dentro de las actividades por las cuales debe responder son: Coordinar todos los procesos de A&C Consultores, Manejar las relaciones con todos los medios de comunicación, liderar diseño las estrategias de comunicación y posicionamiento de la imagen de nuestros clientes, mantenimiento y consecución de clientes.

Para constancia se firma en Pereira, a los 10 días del mes de julio de 2013.

FRANCY ELENA ABAD SABAS
Representante Legal



LA GERENTE DE LA EMISORA ECOS 13.60 RADIO

CERTIFICA QUE:

El Señor ABAD JOSÉ CANTILLO GUTIÉRREZ, identificado con cédula de ciudadanía N° 190.018.810, expedida en la ciudad de Pereira, se desempeñó como Director del Sistema Informativo de Ecos 13.60 Radio desde el 1° de Enero hasta el 13 de julio de 2012.

Que durante su ejercicio cumplió a cabalidad con las tareas encomendadas y se caracterizó por ser una persona responsable y cumplidora de su deber.

Que dentro de las funciones que realizó se encontraban las siguientes: 1. Dirigir los siguientes espacios radiales: Servicio Informativo de Ecos 13.60 Radio, Noticias Ecos 13.60 Radio, 13.60 Trece Horas de Información en Sesenta Minutos, De Remate, el Almuerzo de la Semana, el Invitado de la Semana, 2. Conformar los equipos periodísticos, para garantizar la emisión de cada uno de los programas a su cargo, 3. Redactar los libretos de cada uno de los programas a su cargo entregárselos a los periodistas con un mínimo de quince (15) minutos de anticipación a cada emisión, 4. Programar la agenda de invitados para cada uno de los programas, 5. Coordinar las alianzas con los diferentes medios de comunicación para cubrir eventos especiales, 6. Velar por el buen uso de los equipos de la cabina, 7. Las demás correspondientes a la naturaleza del cargo. Para constancia se firma en Pereira, a los 15 días del mes de agosto de 2012.

PATRICIA LILIANA SALAZAR SIERRA
Gerente



LA GERENTE DE LA EMISORA ECOS 13.60 RADIO

CERTIFICA QUE:

El Señor ABAD JOSÉ CANTILLO GUTIÉRREZ, identificado con cédula de ciudadanía N° 190.018.810, expedida en la ciudad de Pereira, se desempeñó como Director de la Franja Informativa desde el 1° de Enero hasta el 31 de Diciembre de 2011.

Que durante su ejercicio cumplió a cabalidad con las tareas encomendadas y se caracterizó por ser una persona responsable y cumplidora de su deber.

Que dentro de las funciones que realizó se encontraban las siguientes: 1. Dirigir el Noticiero de la mañana, 2. Redactar los libretos de los noticieros y entregárselos a los periodistas con un mínimo de quince (15) minutos de anticipación a cada emisión, 3. Programar la agenda de invitados para los informativos, 4. Coordinar las alianzas con los diferentes medios de comunicación para cubrir eventos especiales, 5. Velar por el buen uso de los equipos de la cabina, 6. Las demás correspondientes a la naturaleza del cargo.

Para constancia se firma en Pereira, a los 15 días del mes de agosto de 2012.

PATRICIA LILIANA SALAZAR SIERRA
Gerente



**LA GERENTE DEL CAPÍTULO RISARALDA DE
LA FUNDACIÓN EMPRESARIOS POR LA EDUCACIÓN
NIT. 830.112.688-9**

HACE CONSTAR

Que el Sr. ABAD CANTILLO GUTIERREZ identificado con CC. 10.018.810 de Pereira, desarrolló durante el 2011 los siguientes procesos con esta organización:

1. El diseño e implementación de la estrategia de acercamiento de la fundación con los diferentes medios de comunicación de la ciudad, para lo cual se incluía una gira de medios mensual, contando con la participación de los diferentes miembros de Junta Directiva y la Gerente del Capítulo, envió de manera permanente de material que le sirva a los mismos como insumo informativo para cada una de sus emisiones o ediciones.
2. Implementar acciones encaminadas a fortalecer la comunicación con el cliente interno y externo de la fundación, a través de la utilización de las diferentes redes sociales como herramientas de comunicación.
3. Coordinación de los informativos de la fundación incluidos diseño, edición y redacción.

Se firma a los 11 días del mes de Julio de 2012.

Atentamente,

DIANA CAROLINA RESTREPO VÉLEZ
Gerente Capítulo Risaralda
Fundación Empresarios por la Educación



Pereira, agosto 16 de 2013

A quien corresponda:

El suscrito Subdirector Nacional de canales CNC

Certifica que:

El señor **Abad José Cantillo Gutiérrez**, identificado con cédula de ciudadanía No. 10018810 de Pereira, se desempeñó como asesor de la coordinación desde el 1 de marzo de 2009 hasta el 31 de octubre de 2010, cumpliendo a cabalidad las siguientes funciones:

Redactar notas para las diferentes emisiones de noticias

Proponer la agenda informativa de la semana

Hacerle seguimiento al cumplimiento de las tareas dejadas por la coordinación a cada uno de los canales

Mantener las relaciones con las diferentes fuentes informativas, especialmente las del sector gubernamental

Para constancia se firma en Pereira a los 30 días del mes de abril de 2013

Atte.

MARCO ANTONIO PÉREZ SERNA
Subdirector Nacional
Canales CNC Colombia

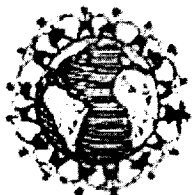

un mundo de seguridad

Javier Castañeda Taborda

Asesores de Seguros

CERTIFICO

Que el señor Abad José Cantillo Gutiérrez con cédula de ciudadanía 10.018.810 de Pereira Risaralda, se desempeñó como Director Comercial en nuestra compañía desde Abril 16 hasta Diciembre 31 de 2001, cumpliendo con las siguientes funciones:

- Acompañamiento a los asesores comerciales.
- Capacitaciones al personal técnico y comercial.
- Ventas directas a clientes especiales.
- Facturación de Pólizas.
- Recaudo de cartera a sus clientes directos.
- Consignaciones de Recaudos

Dado en Pereira, a los 25 del mes de enero de 2002.

Cordialmente,

Javier Castañeda Taborda
Gerente

Edificio Corfioccidente. Calle 19 No 8-34 of. 607
PBX 3251212 FAX 3244646 Beeper 3241212 cod. 62100.
Cels: (033) 4236800-5342500
Pereira (Rda.)

CREAD salud

Centro de Rehabilitación y Alivio del dolor

EL CENTRO DE REHABILITACIÓN Y ALIVIO DEL DOLOR

CERTIFICA QUE:

El señor ABAD JOSE CANTILLO GUTIERREZ con cédula de ciudadanía No. 10.018.810 de Pereira, laboró con nosotros del 15 de enero de 1996 hasta el 20 de diciembre de 1996, desempeñando el cargo de Administrador, cumplió funciones administrativas y logisticas en las áreas de planeación y organización de eventos, ventas de servicios, facturación, auditoria de cuentas, recaudo, contabilidad y transacciones ante los bancos. Su desempeño fue excelente y sin ningún motivo de queja.

Se expide y firma por nuestro representante legal a solicitud del interesado el día 28 de enero del 2002.

Atentamente,

JOSE FERNANDO LÓPEZ HERRERA
c.c. 10.248.287 de Manizales
Representante Legal

22

GOBERNACION DE RISARALDA
Secretaría de Gobierno Departamental

CONST.004/02

Pereira, 28 de enero de 2002

EL SECRETARIO DE GOBIERNO DEL DEPARTAMENTO

HACE CONSTAR :

Que revisados los archivos que en este Despacho se llevan se halló que el señor ABAD JOSÉ CANTILLO GUTIÉRREZ, identificado con la Cédula de Ciudadanía No. 10.018.810 expedida en Pereira, figura inscrito como Director Ejecutivo y Representante Legal de la Entidad denominada CORPORACIÓN INTERUNIVERSITARIA MANOS PRESTADAS, mediante Resolución No.01443 del 19 de Diciembre de 1994, para un período estatutario de un (1) año, comprendido entre el 25 de noviembre de 1994 al 24 de noviembre de 1995.

Es de anotar, que de conformidad con el Decreto 2150 de 1995, esta clase de Entidades deben registrarse ante la Cámara de Comercio.

Que se expide a solicitud verbal del interesado.

GUILLERMO PÉREZ OSPINA

Norma Liliana J.

"UN DESARROLLO CON ROSTRO HUMANO Y SOCIAL EN IGUALDAD DE OPORTUNIDADES"



ESTATUTOS CORPORACION INTERUNIVERSITARIA
MAYOS PRESTADAS.

Pereira.

CAPITULO 1. Sobre la naturaleza, Objetivos, Nombre, Domicilio
a, y Duración.

Artículo 1. La corporación interuniversitaria "MAYOS PRESTADAS" es una corporación civil con función social sin ánimo de lucro, que no tiene fines políticos, religiosos, ni raciales.

Artículo 2. La corporación interuniversitaria "MAYOS PRESTADAS" tendrá como objeto y finalidad la orientación, promoción, coordinación, intervención y prestación de servicios sociales.

Artículo 3. Entiendase como servicio social el conjunto de acciones orientadas en general a mejorar las condiciones de vida de dichas personas.

Artículo 4. La corporación interuniversitaria "MAYOS PRESTADAS" tendrá su domicilio principal en Pereira, pero podrá tener dependencias en otros lugares del país, cuando así lo disponga la asamblea general de asociados.

Artículo 5. La corporación tendrá una duración indefinida pero podrá ser disuelta en la forma prevista en los estatutos y leyes de la República de Colombia.

CAPITULO 2. SOBRE LOS MEDIOS DE ACCION.

Artículo 6. Para el cumplimiento de los objetivos y finalidad enunciados en los artículos 2-3 del presente estatuto de la corporación "MAYOS PRESTADAS" estarán guiados los asociados siguientes partners.

- a. Los asociados integrados en torno al que hacer social que se derive de la reflexión suscitada por el involucramiento mayor de la institución universitaria frente a la problemática.

- b. Incluir una dinámica participativa en el que hacer universitario que nos permita abrir espacio para el análisis de la problemática social y dar propuestas de la solución a algunos de ellos.
- c. Los anteriores servicios los podrá prestar la corporación directamente o mediante la celebración de convenios con otras personas naturales o jurídicas.

CAPITULO 3. SOBRE LOS ASOCIADOS Y SUS FUNCIONES.

Artículo 7. Son asociados las personas naturales o jurídicas que componen la corporación. En carácter de asociado lo tienen quienes se vinculan a la corporación en el acto de su fundación como asociados o quienes con posterioridad a dicho acto sean admitidos por la asamblea general en su totalidad.

Artículo 8. Son objeto de la acción social de la corporación "BIENOS PRESTADOS" todas aquellas personas naturales o jurídicas a quienes la asamblea general de asociados decida prestar el servicio social o aquellas personas naturales o jurídicas que notificasen su intención de utilizar los servicios de la corporación; cuya propuesta sea aceptada por la asamblea general de asociados.

Artículo 9. Son derechos y deberes de los asociados los siguientes;

- a- Concurrir a las asambleas generales para deliberar y votar en ellas.
- b- Aceptar y cumplir las normas estatutarias de la corporación
- c- Elegir y ser elegido para las diferentes dignidades dentro de la junta directiva.
- d- Desempeñar los cargos para los cuales fueren elegidos
- e- Participar en la fiscalización de las actividades de la corporación y su junta directiva por conducto del fiscal elegido por la asamblea.

f- Propender por el mejoramiento y progreso de la corporación
Artículo 10. La corporación estará conformada de la siguiente manera:

a- COMO ORGANOS DIRECTIVOS:

- 1. Asamblea general de asociados
- 2. La junta directiva

b- COMO ORGANOS DE ADMINISTRACION:

- 1. El director ejecutivo de ejecutivo como coordinador de la junta directiva y la asamblea general de asociados
- 2. El Tesorero quien hace parte de la junta directiva
- 3. El secretario quien hace parte de la junta directiva

c- COMO ORGANOS DE CONTROL:

- 1. El comité asesor
- 2. El fiscal

CAPITULO 4. DE LA ASAMBLEA GENERAL DE ASOCIADOS.

Artículo 11. La asamblea general de asociados de la corporación interuniversitaria "UNOS PRESTADAS" esta constituida por todos los miembros asociados activos fundadores y los que posteriormente ingresen a ella.

Artículo 12. Las reuniones de la asamblea general de asociados seran convocadas y presididas por el director ejecutivo y durante los cuales será elegido el secretario para dicha sesión de la asamblea el cual levantara acta para aprobación de los asistentes y firmado por la junta directiva para representación. "Ha no cubrum suficiente para deliberar y decidir con la mitad más uno de los miembros de la asamblea general de asociados".

Artículo 13. Son atribuciones de la asamblea general de asociados las siguientes.

- a- Darse sus propios reglamentos
- b- Elegir los miembros de la junta directiva
- c- Aprobar el presupuesto presentado por la junta directiva

generales de asociados y por nominalmente de votos a favor.
- Para ser admitido en las listas de asociados de la junta directiva

PARAGRAFOS 14 y 15. La eleccion de los directivos de la junta directiva
reglamentados
- Para ser admitido en las listas de asociados de la junta directiva

Artículo 16. Los directivos que componen la junta directiva
deben cumplir con las condiciones que se establecen en el presente artículo.
- Para ser admitido en las listas de asociados de la junta directiva

Artículo 17. Son funciones de la junta directiva las que se establecen en el presente artículo.
- Para ser admitido en las listas de asociados de la junta directiva

Artículo 18. Los miembros de la junta directiva serán elegidos por los asociados en la junta general de la junta directiva.
- Para ser admitido en las listas de asociados de la junta directiva

Artículo 19. Los miembros de la junta directiva serán elegidos por los asociados en la junta general de la junta directiva.
- Para ser admitido en las listas de asociados de la junta directiva

Artículo 20. Los miembros de la junta directiva serán elegidos por los asociados en la junta general de la junta directiva.
- Para ser admitido en las listas de asociados de la junta directiva

Artículo 21. Los miembros de la junta directiva serán elegidos por los asociados en la junta general de la junta directiva.
- Para ser admitido en las listas de asociados de la junta directiva

Artículo 22. Los miembros de la junta directiva serán elegidos por los asociados en la junta general de la junta directiva.
- Para ser admitido en las listas de asociados de la junta directiva

Artículo 23. Los miembros de la junta directiva serán elegidos por los asociados en la junta general de la junta directiva.
- Para ser admitido en las listas de asociados de la junta directiva

Artículo 24. Los miembros de la junta directiva serán elegidos por los asociados en la junta general de la junta directiva.
- Para ser admitido en las listas de asociados de la junta directiva

CAPITULO 6. SOBRE EL DIRECTOR EJECUTIVO Y SUS FUNCIONES.

Artículo 18. El director ejecutivo de la corporación inter-universitaria "T.M.O.S. PREST-IAS" será asociado elegido durante sesión de la asamblea general de asociados y es el su libre renuncia. Su periodo corresponde a un año apartir del día de la elección y el cual pueda ser prorogado ajustado a los artículos 12 y parágrafo del artículo 17 del presente estatuto.

Artículo 19. El director ejecutivo será el funcionario de más alta investidura dentro de la corporación y el propulsor de la corporación dentro de los cauces señalados por los estatutos; el relator de los problemas institucionales y de sus soluciones al interior de la junta directiva y la asamblea general de asociados, y el representante o vocero de la asamblea general de asociados en todo lo relacionado con la colaboración y ejecución de los planes y programas de acción acordados por ella.

Artículo 20. Las funciones del director ejecutivo son las siguientes :

- a- Citar y asistir a las reuniones ordinarias y extraordinarias de la asamblea general y junta directiva.
- b- Proponer a la asamblea general de asociados la creación de los departamentos y cargos que sean necesarios, y designar las designaciones correspondientes a quienes ejercerán esos cargos.
- c- Precedir, Organizar y Coordinar todas las actividades de la junta directiva y la asamblea general de asociados con el objeto de cumplir los fines y metas de la corporación
- d- Las demás funciones que señalen los estatutos y reglamentos de la corporación.

Artículo 21. Las faltas temporales o absolutas del director ejecutivo serán suplidas por quien designe la junta direc-

tiva.

CAPITULO 7. SOBRE EL TESORERO Y SUS FUNCIONES.

Artículo 22. El tesorero es miembro de la corporación elegido por la asamblea general de asociados y de su libre reelección. Su mandato corresponderá a un año a partir del día de la elección a el cual puede ser prorrogado. Ajustado al párrafo del artículo 11 y artículo 12 del presente estatuto de la corporación.

Artículo 23. Son funciones del tesorero de la corporación - "UNOS PRESTIGIOS" las siguientes:

- a- Presentar a la junta directiva y a la asamblea general de asociados los inventarios y de acuerdo con los presentes estatutos deberán ser sometidos al examen y concepto de este organismo.
- b- Presentar a la junta directiva el presupuesto de rentas y gastos generales semestral de funcionamiento de la corporación. Para la posterior aprobación de la asamblea general de asociados y objeciones al mismo.
- c- Las demás funciones que señalan los estatutos y reglamentos de la corporación interuniversitaria "UNOS PRESTIGIOS"

Artículo 24. Las faltas absolutas y temporales del tesorero serán suplidas por quien designa la junta directiva.

CAPITULO 8. SOBRE EL FISCAL Y SUS FUNCIONES.

Artículo 25. La corporación interuniversitaria "UNOS PRESTIGIOS" a través de su asamblea general de asociados elegirá un fiscal para un periodo de un año prorrogable y de libre reelección por la misma. Su elección estará ajustada a los artículos 12 y párrafo del artículo 11 del presente estatuto.

Artículo 26. El fiscal como parte del órgano de control de la corporación desempeñará las siguientes funciones:

- a- Velar por el cumplimiento de los estatutos por parte de todos los miembros de la corporación.

- b- Revisar y autorizar con su firma los informes, inventarios presupuestales de rentas y gastos que se presenten a la asamblea general para velar por que se ajusten a los estatutos y reglamentos de la corporación.
- c- Vigilar que la contabilidad refleje fielmente la situación de la corporación desde el punto de vista económico.
- d- Verificar que todos los libros de la corporación figuren en los inventarios y exigir su adecuada conservación.
- e- Informar a la asamblea general de asociados en forma directa o por intermedio del director ejecutivo los inexactitudes presentadas en el balance contable inventarial y presupuestal de la corporación y los datos fallidos en el cumplimiento de los estatutos y reglamentos de la misma.
- f- Las demás que le señalen los presentes estatutos y reglamentos de la corporación.

Artículo 27. Las faltas temporales o resolutorias del fiscal serán suplidas por quien designe la asamblea general de asociados de acuerdo a la normatividad de elección de dignatarios del presente estatuto de la corporación.

CAPITULO (9). SOBRE EL SECRETARIO, FORMA DE ELECCION Y SUS FUNCIONES.

Artículo 28. La asamblea general de asociados de la corporación interuniversitaria "UNIOS PDES" S.A.S. tendrá un secretario gremial siendo el dignatario elegido con su antecesor o por la asamblea general de asociados de acuerdo a lo dispuesto en el artículo 12 y párrafo del artículo 17 del presente estatuto. Para desempeñar el cargo por el periodo de tiempo que dure la sesión de la asamblea, sin ser proprio gable para la siguiente sesión de la misma.

Artículo 29. El secretario como miembro de la junta directiva y de los órganos de administración de la corporación tendrá las siguientes funciones:

- a- Levantará sesión la asamblea general de asociados para electura el orden del día propuesto por la Junta Directiva o la asamblea general de asociados.
- b- Levantará sesión la asamblea general de asociados cuando se haya conocido los nombres de los aspirantes, las calificaciones y sus porcentajes, la sesión se celebrará para las votaciones y las decisiones resueltas por la asamblea general de asociados.
- c- El acta de la sesión será leído en la misma sesión para la revisión de la asamblea general de asociados y se rendirá con la firma de la Junta Directiva.
- d- Será entregado en el momento inmediato de la sesión al director ejecutivo o su posterior arrogador para el mismo.
- e- Elegir a su sucesor para la próxima reunión de la asamblea general de asociados (juntamente con el día, la hora y el lugar de la misma, previa aprobación de la asamblea general de asociados o el director ejecutivo de la corporación).
- f- Las deudas que los presentes estatutos y reglamentos de la corporación señalen al dignatario.

Artículo 30. En caso de ausencia del secretario nombrado en la anterior sesión de la asamblea general de asociados, - este procederá a la elección de acuerdo a lo previsto en los presentes estatutos (artículo 28).

CAPITULO 10. SOBRE EL PATRIMONIO DE LA CORPORACION.

Artículo 31. El patrimonio de la corporación interuniversitaria "MIGUEL PRISTAS" se compone de lo siguiente :

- a- De los sumos de bienes que aportan sus asociados
- b- De los incrementos de toda especie producidos por dichos aportes.
- c- De los auxilios, donaciones, herencias y legados, así como los derechos y adquisiciones que obtenga cualquier

título en el futuro.

Artículo 32. La corporación tendrá y cuidará para constituir un fondo de capitalización destinado exclusivamente a lo dispuesto en los artículos 1 y 2 del presente estatuto de la corporación.

Artículo 33. La corporación interuniversitaria "INSTITUTOS PRESTADOS" podrá aceptar auxilios, donaciones, legados u/o herencias, sujetos a todo o condición, siempre y cuando la condición o el acto no contraríen la constitución del, las leyes de la República o las disposiciones estatutarias que rigen la corporación. Tal aceptación la hará la junta directiva.

Artículo 34. Las personas naturales o jurídicas o instituciones que no hagan donaciones de bienes a la corporación, no tendrán preferencias, ni privilegios o ningún título, ni tampoco podrá participar de los beneficios materiales o económicos y los cuales solo ingresarán al patrimonio de la corporación.

Artículo 35. Los bienes que constituyen el patrimonio de la corporación podrán ser enajenados para adquirir otros con fines a generar rentas, facilitar y mejorar su condición de conservación o productividad y a cumplir los objetivos de la corporación, según sus estatutos y reglamentos, e igual podrán ser gravados según lo exija el desarrollo de la corporación, siempre que se apruebe por la asamblea general de acuerdo a lo dispuesto en el artículo 12 del presente estatuto.

CAPITULO 11. SOBRE LAS COMISIONES Y COMITES.

Artículo 36. La corporación interuniversitaria "INSTITUTOS PRESTADOS" contará con el funcionamiento de comités asesores y comisiones nombrados por el director ejecutivo de la corporación y compuestos por el número de personas que deter-



nina conveniente. La Junta Directiva ejerció las funciones de comité asesor o comisión de asociados.

CAPITULO 12. SOBRE LA DISOLUCION Y LIQUIDACION

Artículo 37. La corporación no se disolviera y liquidara por voluntad individual de sus miembros pero cuando de decisiones adoptadas por votación.

Artículo 38. Decretando la disolución de la corporación anterior de asociados de la corporación "MIOS PRESTADOS" se nombra a quien liquidador y le fijará sus funciones y la responsabilidad con su trabajo.

Artículo 39. El liquidador deberá de cancelar los créditos pendientes, entregar el patrimonio de bienes e instituciones de beneficencia que en su momento general de asociados haya destinado y que deberá tener. Estas acciones e la corporación.

CAPITULO 13. SOBRE LA APROBACION DE LOS ESTATUTOS Y EFECTOS LEGALES DE LOS MISMOS.

Artículo 40. La corporación Interuniversitaria "MIOS PRESTADOS" aprobó en sesión realizada el día 29 de Noviembre de 1992 en el Hospital Universitario San Jorge de la ciudad de Pereira (Risaralda-Colombia), el presente estatuto orgánico de la corporación y en votación de la asamblea de asociados fue elevada su Junta Directiva de acuerdo a lo dispuesto en presente estatuto.

Los normas estatutarias están sujeta a la Constitución del. Y leyes de la República de Colombia.

Es ratificado con la firma de la Junta Directiva y la asamblea general de asociados para hacerse público y de cumplimiento obligatorio por los miembros de la corporación Interuniversitaria "MIOS PRESTADOS".

Dado en Pereira a los 30 días del mes de Noviembre de 1992.

Firman :

DILIGENCIA DE RECONOCIMIENTO

Ante la suscrita Beatriz Echeverri de E. Notaria
Quinto del Circulo de Pereira Comparecieron

Nicolás Alberto Mejía Gómez
Identificados respectivamente con las C.C. Nos:

10124 III
Y declara(ron) que el contenido del anterior
documento es cierto y que la(s) firma(s) que
lo autoriza(n) fue(ron) puesta(s) por el (los) en
constancia se firma este en Pereira.

15 DIC. 1992

15 DIC. 1992

Nicolás Alberto Mejía Gómez.



DILIGENCIA DE RECONOCIMIENTO

Ante la suscrita Beatriz Echeverri de E. Notaria
Quinto del Circulo de Pereira Comparecieron

Julio Cesar Gutiérrez Gutiérrez
Identificados respectivamente con las C.C. Nos.

18502-281
Y declara(ron) que el contenido del anterior
documento es cierto y que la(s) firma(s) que
lo autoriza(n) fue(ron) puesta(s) por el (los) en
constancia se firma este en Pereira.

18 DIC. 1992

La suscrita Notaria Sa. del Circulo
de Pereira hace constar que la
huella dactilar que aqui aparece,
fue impresa por Julio C

Gutiérrez

18 DIC. 1992

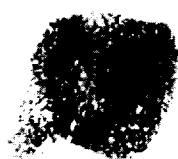
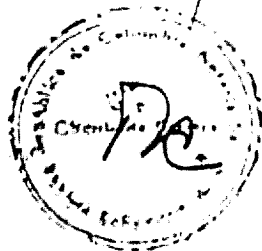

4

11

CREAD salud

Centro de Rehabilitación y Alivio del dolor

EL CENTRO DE REHABILITACIÓN Y ALIVIO DEL DOLOR

CERTIFICA QUE:

El señor ABAD JOSE CANTILLO GUTIERREZ con cédula de ciudadanía No. 10.018.810 de Pereira, laboró con nosotros del 15 de enero de 1996 hasta el 20 de diciembre de 1996, desempeñando el cargo de Administrador, cumplió funciones administrativas y logísticas en las áreas de planeación y organización de eventos, ventas de servicios, facturación, auditoria de cuentas, recaudo, contabilidad y transacciones ante los bancos. Su desempeño fue excelente y sin ningún motivo de queja

Se expide y firma por nuestro representante legal a solicitud del interesado el día 28 de enero del 2002.

Atentamente,

JOSE FERNANDO LOPEZ HERRERA
c.c. 10.248.287 de Manizales
Representante Legal

CONCEJO MUNICIPAL DE PEREIRA

EL SECRETARIO GENERAL DEL CONCEJO MUNICIPAL DE PEREIRA,

CERTIFICA:

Que el Señor **ABAD JOSE CANTILLO GUTIERREZ**, identificado con la cédula de ciudadanía No. 10.018.810, se desempeñó como Concejal del Municipio de Pereira, por el periodo comprendido entre 11 de noviembre de 1998 y el 10 de febrero de 1999.

Son atribuciones de los Concejos, las siguientes:

1. Disponer lo referente a la Policía en sus distintos ramos, sin contravenir las Leyes y Ordenanzas, ni los Decretos del Gobierno Nacional o del Gobernador respectivo.
2. Exigir los informes escritos o citar a los Secretarios de la Alcaldía, Directores de Departamentos Administrativos o Entidades Descentralizadas Municipales, al Contralor o al Personero, así como a cualquier funcionario municipal, excepto el Alcalde, para que en Sesión Ordinaria haga declaraciones orales sobre asuntos relacionados con la marcha del Municipio.
3. Reglamentar la autorización al Alcalde para contratar, señalando los casos en que requiere autorización previa del Concejo.
4. Autorizar al Alcalde para delegar en sus subalternos o en las Juntas Administradoras Locales, algunas funciones administrativas distintas de las que dispone esta Ley.
5. Determinar las áreas urbanas y suburbanas de la cabecera municipal y demás centros poblados de importancia, fijando el respectivo perímetro urbano.



La República de Colombia

y en su nombre

Colegio Nacional

Deogracias Cardona

Sección de la Mañana

autorizado por el Ministerio de Educación Nacional, según Resolución No. 7689 del 22 de Julio de 1966

Confiere a

Abad José Cantillo Gutiérrez

C.C. N° 10018.830 de Pereira

El Título de

Bachiller Académico

Por haber cursado y aprobado los estudios correspondientes al nivel de educación media vocacional, según los planes y programas vigentes.

José Cantillo Gutiérrez
Rector

Alba Montoya de G.
Secretario

Expedido en Pereira a 29 de Noviembre de 1991

Anotado al Folio 111C Libro de Registro No. 1

Alba Montoya de G.
Secretario de Educación

Dado en Pereira a 24 de *Julio* de 1992



Formulario del Registro Único Tributario
Hoja Principal

001

2 Concepto 02 Actualización

3 Fecha de expedición a DIAN

4 Número de formulario

14230056821



141577072124899846802070000014230056821

5 Número de identificación Tributaria (NIT)

1 0 0 1 8 8 1 0

6 DV

5

12 Dirección nacional

Ministerio y Asuntos de Pesca

14 Buzón electrónico

1 6

IDENTIFICACION

24 Tipo de contribuyente

Persona natural o sucesión ilíquida

2

25 Tipo de documento

Cédula de ciudadanía

26 Número de identificación

1 3 1 0 0 1 8 8 1 0

27 Fecha expedición

1 9 9 2 0 3 0 9

Lugar de expedición

28 País

COLOMBIA

29 Departamento

Risaralda

30 Ciudad/Municipio

6 8

35 Ciudad/Municipio

Pereira

36 Ciudad/Municipio

0 0 1

31 Primer apellido

CANTILLO

32 Segundo apellido

GUTIERREZ

33 Primer nombre

ABAD

34 Otros nombres

JOSE

35 Razón social

36 Nombre comercial

EJE TURISTICO

37 Sqs

UBICACION

38 País

COLOMBIA

39 Departamento

Risaralda

40 Ciudad/Municipio

6 8 Pereira

41 Ciudad/Municipio

0 0 1

41 Dirección

CL 46 11 20 OF 102 ED ALCAZAR DE MARAYA

42 Correo electrónico

ABADCG@ETB.NET.CO

43 Apartado aereo

44 Teléfono 1

3 4 4 0 3 2 6

45 Teléfono 2

3 2 9 6 1 6 5

CLASIFICACION

Actividad económica

Ocupación

Actividad principal

Actividad secundaria

Otras actividades

92 Número establecimiento

46 Código

7 0 2 0

47 Fecha inicio actividad

2 0 1 3 0 2 3

48 Código

7 4 9 0

49 Fecha inicio actividad

2 0 1 3 0 2 1 3

50 Código

1 2

51 Código

2 4 1 9

92 Número establecimiento

1

Responsabilidades

53 Código

1 2

12- Ventas régimen simplificado

Usuarios aduaneros

Exportadores

54 Código

1	2	3	4	5	6	7	8	9	10

55 Forma

56 Tipo

Servicio

1

2

3

57 Motos

58 CPC

Para uso exclusivo de la DIAN

59 Anexa

SI

X

NO

60 No. de folios

2

61 Fecha

2 0 1 3 0 2 1 3

La información contenida en el formulario será responsabilidad de quien lo suscribe y en consecuencia correspondiente exclusivamente a la ciudad por lo anterior cualquier irregularidad en que incurra podrá ser sancionada.

Anciano 15 Decreto 2788 del 31 de Agosto de 2004

Fecha de suscripción

Si se piden de las verificaciones que la DIAN realice

Firma autorizada

904 Nombre OSORIO CRISALES AMPARO

905 Cargo And. sta III



PROTOCOLO O COMPROMISO ÉTICO

Yo, Abad José Cantillo Gutiérrez identificado con la cédula de ciudadanía N° 10.018.310 expedida en Pereira en mi calidad de contratista del Instituto de Fomento y Desarrollo de Pereira "INFIPEREIRA", me comprometo a conocer, difundir y cumplir todos los lineamientos trazados en el Código de Ética, contenido en la Resolución de Junta Directiva N°014 del 9 de septiembre de 2009, contribuyendo así a mantener o recuperar los valores propios de la Entidad.

Dejo expresa constancia que el presente compromiso ético lo suscribo de manera libre y espontánea y ratifica mi voluntad inquebrantable de actuar en defensa de los principios y valores institucionales. También dejo constancia de haber recibido fotocopia del texto del Código de Ética.



FIRMA





República de Colombia

INFIPEREIRA

Nit 9001200450

Compromiso Presupuestal No. 210

Fecha expedición **02/09/2013** Fecha vencimiento Valor Total **14.000.000,00**

Son: **Catorce Millones Pesos M/Cte.**
Objeto **PRESTACION DE SERVICIOS DE APOYO AL PLAN DE COMUNICACIONES DEL PROYECTO PARQUE TEMATICO DE FLORA Y FAUNA DE PEREIRA EN LA ETAPA DE CONSTRUCCION DE LA FASE DE APERTURA**

Observaciones

Tercero **10018810 ABAD JOSE CANTILLO GUTIERREZ -**
Documento **CONTRATO DE PRESTACION F Nro. 61** Fecha **02/09/2013** Folios **76**
Duración **4 meses.** Fecha fin **31/12/2013**
Forma pago **mediante actas mensuales vencidas por valor de 3500000 y proporcional por dias laborados y previo informe de cumplimiento de las obligaciones derivadas del objeto del contrato y de los documentos que lo soporten y satisfagan.**
Nro. Disponibilidad **190**

Rubro **241301-- Parque Temático de Flora y Fauna de Pereira** Valor **14.000.000,00**
C. Costo **1102 Parque Temático**
Fondo **101 FONDOS COMUNES**
Disponibilidad **190**

INTENCION DE PAGO

Rubro 241301-- Fondo 101 C. Costo 1102

Mes 9	3.500.000,00	Mes 10	3.500.000,00	Mes 11	3.500.000,00
Mes 12	3.500.000,00				

DIANA MILENA OCAMPO BOTERO
SUBDIRECTORA TECNICA

Dada en pereira el dia 02/09/2013

CONTRATO DE PRESTACIÓN DE SERVICIOS
CELEBRADO ENTRE INFIPEREIRA Y
ABAD JOSE CANTILLO GUTIERREZ

No.

611



INFIPEREIRA

PEREIRA
150
AÑO

Entre los suscritos a saber: **JAVIER MONSALVE CASTRO**, mayor de edad identificado con la cédula de ciudadanía No. 10.023.768, expedida en Pereira Risaralda, en su calidad de Gerente General Encargada del Instituto de Fomento Desarrollo de Pereira "INFIPEREIRA" quien para efectos de presente contrato se denominará INFIPEREIRA Y **ABAD JOSE CANTILLO GUTIERREZ**, identificado con la cédula de ciudadanía N°10.018.810 expedida en Pereira, quien obra y para los efectos de este contrato se denominará **EL CONTRATISTA**, han acordado celebrar el presente contrato de Prestación de Servicios, que se regirá por las siguientes cláusulas :**CLÁUSULA PRIMERA: OBJETO DEL CONTRATO:** Prestación de servicios de apoyo al plan de comunicaciones del Proyecto de Parque Temático de Flora y Fauna de Pereira, en la etapa de construcción de la fase de apertura. **CLÁUSULA SEGUNDA: ALCANCE DEL OBJETO: EL CONTRATISTA** en desarrollo del objeto del contrato, previa solicitud de INFIPEREIRA y de conformidad con la propuesta presentada, deberá: 1) Implementar una estrategia de acercamiento del Proyecto PTFFP con los diferentes medios de comunicación de la ciudad, para lo cual se incluirá una gira de medios mensual, contando con los diferentes actores del proyecto, los cuales estarán informando el estado del avance de las obras del mismo. 2) Envío permanente de material que le sirva a los medios de comunicación como insumo para cada una de sus emisiones o ediciones. 3) Implementar acciones encaminadas a fortalecer la comunicación con el cliente interno y externo del PTFFP, a través de los diferentes medios de comunicación con que cuenta la entidad. 4) Realizar el registro fotográfico de las diferentes actividades que se realicen con el proyecto, las cuales sirven de soporte para alimentar la página web, las redes sociales y las diferentes publicaciones que se hagan del PTFFP. 5) Realizar el seguimiento a los diferentes medios de comunicación de tal manera que se puede verificar el plan de divulgación del avance de obras del PTFFP. 6) Ejercer la supervisión de los contratos relacionados con el plan de comunicaciones del Parque Temático de Flora y Fauna de Pereira. **CLÁUSULA TERCERA: VALOR DEL CONTRATO Y FORMA DE PAGO:** El valor del presente contrato es de **CATORCE MILLONES DE PESOS MONEDA CORRIENTE (\$14.000.000)**, suma que INFIPEREIRA pagará a el contratista de la siguiente manera: mediante actas mensuales vencidas por el valor de **TRES MILLONES QUINIENTOS MIL PESOS MONEDA CORRIENTE (\$3.500.000)** y proporcional por días laborados, previo informe del cumplimiento de las obligaciones derivadas del objeto del contrato acompañado de los documentos que lo soporten y a satisfacción por parte de INFIPEREIRA certificado por el

Handwritten signature or initials.

CONTRATO DE PRESTACIÓN DE SERVICIOS
CELEBRADO ENTRE INFIPEREIRA Y
ABAD JOSE CANTILLO GUTIERREZ



No. 017

Interventor. **CLÁUSULA CUARTA: PLAZO DE EJECUCIÓN:** El plazo de presente contrato será de cuatro (4) meses, contados a partir de la suscripción del acta de inicio, sin que por ningún motivo exceda la presente vigencia fiscal 31 de diciembre de 2013. **CLÁUSULA QUINTA: RELACIÓN LABORAL:** El presente contrato no genera relación laboral con **EL CONTRATISTA** y en consecuencia tampoco el pago de prestaciones sociales y de ningún tipo de emolumentos distintos al valor acordado en la cláusula tercera. **CLÁUSULA SEXTA: SUJECIÓN DE LOS PAGOS A LA APROPIACIÓN PRESUPUESTAL:** El pago del valor del presente contrato se sujetará a las apropiaciones que para tal efecto se hallen previstas en el Presupuesto de **INFIPEREIRA**, según Certificado de Disponibilidad Presupuestal N° 190 de fecha 30 de agosto de 2013, con cargo rubro 241301 Parque Temático de Flora y Fauna de Pereira, Centro de Costo 1102 Parque Temático, Fondo 101 Fondos comunes. **CLÁUSULA SÉPTIMA: CADUCIDAD Y SUS EFECTOS:** Previo requerimiento por escrito a **EL CONTRATISTA**, **INFIPEREIRA** declarará la caducidad del contrato mediante acto administrativo debidamente motivado, lo dará por terminado y ordenará su liquidación en el estado en que se encuentre si se presenta alguno de los hechos constitutivos de incumplimiento a cargo del **CONTRATISTA** que afecte de manera grave y directa la ejecución del contrato y evidencie que puede conducir a su paralización, por la ocurrencia de alguna de las causales establecidas en el artículo 90 de la ley 418 de 1997, o las circunstancias previstas en el inciso último del art. 5° de la Ley 80 de 1993, y el art. 86 de la Ley 42 de 1993. En caso de que **INFIPEREIRA** decida abstenerse de declarar la caducidad, adoptará las medidas de control e intervención necesarias, que garanticen la ejecución del objeto contratado. La declaración de la caducidad no dará lugar a indemnización de **EL CONTRATISTA**, quien se hará acreedor a las sanciones e inhabilidades prevista en el Estatuto General de la Contratación de la Administración Pública. La declaratoria de caducidad será constitutiva del siniestro de incumplimiento. **CLÁUSULA OCTAVA: INTERPRETACIÓN, MODIFICACIÓN Y TERMINACIÓN UNILATERALES:** Cuando surjan motivos posteriores al perfeccionamiento del contrato que hicieren necesaria la interpretación, modificación y terminación unilaterales de éste, se dará aplicación a lo dispuesto en los artículos 15, 16 y 17 de la Ley 80 de 1993 y las normas que lo modifiquen. **CLÁUSULA NOVENA: CESIÓN:** **EL CONTRATISTA**, no podrá ceder las obligaciones contraídas en este contrato sin previa autorización escrita de Representante Legal de **INFIPEREIRA**. **CLÁUSULA DÉCIMA: MULTAS:** En caso de mora o de



CONTRATO DE PRESTACIÓN DE SERVICIOS
CELEBRADO ENTRE INFIPEREIRA Y
ABAD JOSE CANTILLO GUTIERREZ



No. 61

incumplimiento parcial de las obligaciones contractuales a cargo del **CONTRATISTA**, las partes pactan, mediante el presente documento la tasación y cobro, previo requerimiento y garantía del debido proceso de multas diarias sucesivas del punto cinco por ciento (0.5%) del valor total del contrato, sin que éstas sobrepasen del 10% del valor total del mismo. La liquidación de las multas la efectuará el supervisor en las actas parciales de recibo y en el acta final y/o de recibo de los bienes, según sea el momento en que se ocasionen, y su cobro se realizará en la forma prevista en el Artículo 17 de la Ley 1150 de 2007 garantizando el Derecho de defensa y el debido proceso, tanto del Contratista como del Garante. **CLÁUSULA DÉCIMA PRIMERA: CLÁUSULA PENAL PECUNIARIA:** Si se llegare a suceder el evento de incumplimiento total de las obligaciones a cargo de **INFIPEREIRA** o del **CONTRATISTA**, deberá pagar a título de cláusula penal pecuniaria, la parte que incumplió, el valor correspondiente al diez por ciento (10%) del valor total del contrato, la que se podrá hacer efectiva previo requerimiento, con base en el presente documento, el cual presta mérito ejecutivo o se podrá hacer efectivo por parte de la entidad el amparo de cumplimiento, constituido a través de la garantía única. **CLÁUSULA DÉCIMA SEGUNDA: INHABILIDADES E INCOMPATIBILIDADES:** EL **CONTRATISTA**, con la suscripción de este contrato afirma bajo juramento que no se halla incurso en ninguna de las inhabilidades e incompatibilidades y demás prohibiciones para contratar previstas en la Constitución Política en los artículos 8° de la Ley 80 de 1993, 83 de la Ley 104 de 1993, y artículo 18 de la Ley 1150 de 2007 y demás disposiciones vigentes sobre la materia, y que si llegare a sobrevenir alguna, actuará conforme lo prevé el artículo 9° de la Ley 80 de 1993. **CLÁUSULA DÉCIMA TERCERA: SUPERVISIÓN:** La supervisión del presente contrato será ejercida por **INFIPEREIRA**, a través del supervisor que para el efecto designe el Gerente General, quien deberá controlar su correcta ejecución y cumplimiento. **CLÁUSULA DÉCIMA CUARTA: LIQUIDACIÓN DEL CONTRATO:** El presente contrato se liquidará entre las partes, de conformidad a lo establecido en el artículo 11 de la Ley 1150 de 2007. **CLÁUSULA DÉCIMA QUINTA: PERFECCIONAMIENTO Y REQUISITOS PARA LA EJECUCIÓN DEL CONTRATO:** Los contratos del Estado se perfeccionan cuando se logre acuerdo sobre el objeto y la contraprestación, éste se eleve a escrito y se obtenga el registro presupuestal. Para la ejecución se requiere: 1- La existencia de las disponibilidades presupuestales correspondientes, o previstas en vigencias posteriores para cancelar compromisos futuros, conforme al artículo 21 del



CONTRATO DE PRESTACIÓN DE SERVICIOS
CELEBRADO ENTRE INFIPEREIRA Y
ABAD JOSE CANTILLO GUTIERREZ

No. 61 /



PEREIRA
150
AÑO

Decreto 26 de 1998 y la Ley Orgánica del Presupuesto. 2- Pago de aportes fiscales y parafiscales relativos al sistema de seguridad social integral. **EL CONTRATISTA** deberá acreditar que se encuentra al día en el pago de aportes fiscales y parafiscales relativos al Sistema de Seguridad Social Integral. **PARÁGRAFO:** El requisito establecido en la parte final de esta cláusula, deberá acreditarse para la realización de cada pago del contrato estatal. **CLÁUSULA DÉCIMA SEXTA: SOLUCIÓN DE CONTROVERSIAS:** Los conflictos que se sucedan durante la ejecución del objeto contractual se solucionarán preferiblemente mediante los mecanismos de arreglo directo y conciliación. **PARÁGRAFO: INDEMNIDAD.** Es obligación del Contratista, mantener indemne a **INFIPEREIRA** de cualquier daño o perjuicio originado en reclamaciones de terceros y que se deriven de sus actuaciones o de las de sus subcontratistas o dependientes. **CLÁUSULA DÉCIMA SÉPTIMA: DOMICILIO CONTRACTUAL:** Para los efectos judiciales y extrajudiciales del presente contrato se fija como domicilio la ciudad de Pereira. **CLÁUSULA DÉCIMA OCTAVA: LEGISLACIÓN APLICABLE:** Ley 80 de 1993, Ley 1150 de 2007, Decreto 734 de 2012, ley 1474 de 2011, Decreto 019 de 2012 y demás normas que las modifiquen o adicionen. **CLÁUSULA DÉCIMA NOVENA: SUSPENSIÓN TEMPORAL DEL CONTRATO:** Se podrá de común acuerdo entre las partes, suspender temporalmente la ejecución del contrato, mediante un acta en donde conste tal evento, sin que para los efectos del plazo extintivo se compute el tiempo de suspensión. **CLÁUSULA VIGÉSIMA: LIQUIDACIÓN UNILATERAL:** Si **EL CONTRATISTA** no se presenta a la liquidación o las partes no llegan a acuerdo sobre el contenido de la misma, será practicada directa y unilateralmente por **INFIPEREIRA** y se adoptará por acto administrativo motivado, susceptible del recurso de reposición. Lo anterior de acuerdo con lo previsto en los artículos 60 y 61 de la Ley 80 de 1993 y el artículo 11 de la Ley 1150 de 2007. **CLÁUSULA VIGÉSIMA PRIMERA: SISTEMAS DE GESTIÓN DE CALIDAD Y CONTROL INTERNO:** **EL CONTRATISTA** se compromete además del objeto del contrato y su alcance, a cumplir con todas las obligaciones inherentes a él, en especial, las relacionadas con los procesos de mantenimiento y mejoramiento continuo de los Sistemas de Gestión de Calidad y Control Interno que se adelantan en **INFIPEREIRA**. **CLÁUSULA VIGÉSIMA SEGUNDA: CONTROL FISCAL:** El control fiscal será ejercido por la Contraloría Municipal. **CLÁUSULA VIGÉSIMA TERCERA: DOCUMENTOS DEL CONTRATO:** Forman parte integral del presente contrato todos los documentos soportes que acrediten los requisitos exigidos para cada modalidad de contrato, exigidos por las normas

CONTRATO DE PRESTACIÓN DE SERVICIOS
CELEBRADO ENTRE INFIPEREIRA Y
ABAD JOSE CANTILLO GUTIERREZ



No. 617

contractuales y que se encuentran relacionados en el documento denominado "Listado de documentos soportes". **CLÁUSULA VIGÉSIMA CUARTA:** El domicilio para todos los efectos contractuales se fija en la ciudad de Pereira.

Para constancia se firma en Pereira a los,

02 SEP 2013

JAVIER MONSALVE CASTRO
Gerente General

ABAD JOSE CANTILLO GUTIERREZ
Contratista

ANDRÉS ALBERTO CHICA TORRES
Director Administrativo y Financiero

DIANA VANESSA VILLÁ FRANCO
Directora Técnica (Jurídica)

Proyectó: Katya Quiroz Naranjo
Abogada Ext. PTFPP



PEREI
150
AÑO

DESIGNACIÓN DEL SUPERVISOR

CONTRATO N° 61

La supervisión del presente contrato será ejercida por **MARGARITA MARÍA ÁLZATE OSPINA**, quien deberá controlar su correcta ejecución y cumplimiento de acuerdo a la ley.

JAVIER MONSALVE CASTRO
Gerente General

NOTIFICACIÓN:

El presente documento se notifica personalmente a la supervisora Dra. **MARGARITA MARÍA ÁLZATE OSPINA**, quien en constancia firma a los 2 días del mes de Septiembre de 2013 como aceptación de la designación que por este documento se hace.

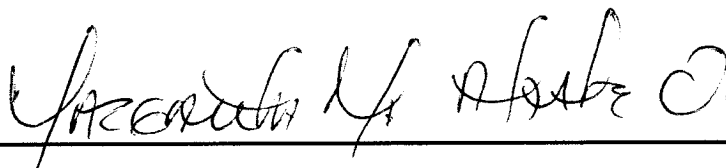

El Notificado.



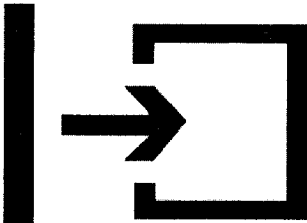

Sistema Electrónico de Contratación Pública

[Términos de Uso](#) |
 [Mapa del Sitio](#) |
 [Preguntas Frecuentes](#) |
 [Contáctenos](#)

- [Colombia Compra](#)
- [Estrategia](#)
- [Multimedia](#)
- [Manuales](#)
- [Normativa](#)



El SECOP estará en una ventana de mantenimiento entre las 6:00 p.m. del día sábado 14 de septiembre de 2013 y las 6:00 a.m. del día domingo 15 de septiembre de 2013. Agradecemos su comprensión.

Detalle del Proceso Número 61

RISARALDA - INSTITUTO DE FOMENTO Y DESARROLLO DE PEREIRA - INFIPEREIRA

Información General del Proceso

Tipo de Proceso	Contratación Directa (Ley 1150 de 2007)
Estado del Proceso	Celebrado
Causal de Otras Formas de Contratación Directa	Prestación de Servicios Profesionales y de Apoyo a la Gestión (Literal H)
Régimen de Contratación	Estatuto General de Contratación
Objeto a Contratar	Servicios Educativos y de Formación

Detalle y Cantidad del Objeto a Contratar

Prestación de servicios de apoyo al plan de comunicaciones del proyecto parque temático de flora y fauna de pereira, en la etapa de construcción de apertura.

Cuantía a Contratar	\$14.000.000
Tipo de Contrato	Prestación de Servicios

Respaldos Presupuestales Asociados al Proceso

Tipo de respaldo presupuestal	Número del respaldo presupuestal	Cuantía del respaldo presupuestal
CDP	190	14000000

Ubicación Geográfica del Proceso

Departamento y Municipio de Ejecución: **Risaralda : Pereira**

Datos de Contacto del Proceso

Correo Electrónico: info@lapromotora.gov.co

Información de los Contratos Asociados al Proceso

Número del Contrato	61
Estado del Contrato	Celebrado
Objeto del Contrato	Prestación de servicios de apoyo al plan de comunicaciones del proyecto parque temático de flora y fauna de pereira, en la etapa de construcción de apertura.
Cuantía Definitiva del Contrato	\$14.000.000 Peso Colombiano
Nombre o Razón Social del Contratista	ABAD JOSE CANTILLO GUTIERREZ
Identificación del Contratista	Cedula de Ciudadanía No. 10.018.810
País y Departamento/Provincia de ubicación del Contratista	Colombia : Risaralda
Dirección Física del Contratista	CALLE 19 NO 9-50 COMPLEJO URBANO DIARIO DEL OTUN
Nombre del Representante Legal del Contratista	ABAD JOSE CANTILLO GUTIERREZ
Identificación del Representante Legal	Cedula de Ciudadanía No. 10.018.810
Valor Contrato Interventoría Externa	\$0 Peso Colombiano
Fecha de Firma del Contrato	02 de septiembre de 2013
Fecha de inicio de Ejecución del Contrato	02 de septiembre de 2013
Plazo de Ejecución del Contrato	4 Meses

Documentos del Proceso

Nombre	Descripción	Tipo	Tamaño	Versión	Fecha de Publicación del Documento (dd-mm-aaaa)
Documento Adicional	CONTRATO NO 61		499 KB	1	13-09-2013 11:45 AM

Hitos del Proceso

Descripción del Hito

Fecha y Hora de Ocurrencia

Creación de Proceso

13 de September de 2013 11:45 A.M.

[Ver Reporte Modificaciones](#)

CENTRO DE CONTACTO SECOP
sopORTECCC@gobiernoenlinea.gov.co
Línea nacional gratuita 018000 952525
Línea en Bogotá 595 3525
[Contacte un asesor virtual](#)

Carrera 7 No. 26 – 20 Piso 17 Edificio Seguros Tequendama Bogotá D.C.
www.colombiacompra.gov.co

PBX (+57)(1) 7956600
Horario de atención: Lunes a Viernes de 8:30 a.m. a 4:30 p.m.

[Términos de uso](#) [Mapa del sitio](#) [Preguntas frecuentes](#) [Contáctenos](#)

Copyright©

El contenido y diseño de esta página web está protegido por las leyes colombianas.

La información incluida en esta página puede ser reproducida y descargable para usos personales de forma gratuita y sin necesidad de solicitar un permiso, bajo las siguientes condiciones:

Debe reproducirse el material de forma exacta y en su versión más actualizada.

No se debe usar el material en ninguna forma ofensiva, engañosa o confusa.

Debe reconocerse la fuente y los derechos de autor.

A pesar del esfuerzo hecho para asegurar la exactitud del contenido, Colombis Compra Eficente no se hace responsable por errores o información incompleta.



ACTA DE INICIO

PEREIRA: 2 DE SEPTIEMBRE DEL 2013.

CONTRATO No: 61.

CONTRATISTA: ABAD JOSÉ CANTILLO GUTIÉRREZ.

OBJETO: Prestación de servicios de apoyo al plan de comunicaciones del proyecto del Parque Temático de Flora y Fauna de Pereira en la etapa de construcción de la fase de apertura.

PLAZO: El plazo de presente contrato será de cuatro (4) meses, contados a partir de la suscripción del acta de inicio, sin que por ningún motivo pase la presente vigencia fiscal 2013. Por tratarse de un contrato de tracto sucesivo, es decir, que el cumplimiento de las obligaciones se va sucediendo de manera escalonada en el tiempo, se verifica de acuerdo con los informes periódicos de cumplimiento presentados por el supervisor del contrato.

VALOR: El valor del presente contrato es de CATORCE MILLONES DE PESOS MONEDA CORRIENTE (\$14.000.000)

FORMA DE PAGO: INFIPEREIRA pagará al contratista de la siguiente manera: mediante actas vencidas por valor de tres millones quinientos mil pesos moneda corriente (&3.500.000), previo informe del cumplimiento de las obligaciones derivadas del objeto del contrato acompañado de los documentos que lo soporten y a satisfacción por parte de INFIPEREIRA certificado por el supervisor.

MARGARITA MARÍA ALZATE OSPINA,
Supervisora.

ABAD JOSÉ CANTILLO GUTIÉRREZ
Contratista





ACTA DE SUPERVISION Y EVALUACIÓN DE PROVEEDOR DE SERVICIOS

ACTA DE SUPERVISION No.	1
FECHA: 3 octubre de 2013	
CONTRATO No. 61 del 2 de septiembre de 2013	
CONTRATISTA: ABAD JOSÉ CANTILLO GUTIÉRREZ	
OBJETO: PRESTACIÓN DE SERVICIOS DE APOYO AL PLAN DE COMUNICACIONES DEL PROYECTO DE PARQUE TEMÁTICO DE FLORA Y FAUNA DE PEREIRA, EN LA ETAPA DE CONSTRUCCIÓN DE LA FASE DE APERTURA.	
PERIODO DE ACTIVIDADES: DEL 2 DE SEPTIEMBRE AL 1º DE OCTUBRE DE 2013	
VALOR DEL CONTRATO: El valor del contrato es de CATORCE MILLONES DE PESOS M.CTE. (\$14'000.000)	
FORMA DE PAGO: Mediante actas mensuales vencidas por el valor de TRES MILLONES QUINIENTOS MIL PESOS MONEDA CORRIENTE (\$3.500.000) y proporcional por días laborados, previo informe del cumplimiento de las obligaciones derivadas del objeto del contrato acompañado de los documentos que lo soporten y a satisfacción por parte de INFIPEREIRA certificado por el interventor.	
VALOR DE PAGO DE LA PRESENTE ACTA: TRES MILLONES QUINIENTOS MIL PESOS M.CTE MENSUALES (\$3.500.000)	
RELACIÓN DE ENTREGABLES: <ol style="list-style-type: none">1. <u>Informe de actividades No 1, del 2 de septiembre al 1º de octubre de 2013</u>2. <u>Pago de aportes al sistema de seguridad social</u>3. <u>Publicación entrevista El Diario del Otún avance de obras PTFFP</u>4. <u>Fotografía Entrevista Todelar</u>5. <u>CD con audios de entrevistas.</u>6. <u>Fotografías seguimiento filmico.</u>7. <u>Fotografías distribución de publicidad en eventos.</u>8. <u>CD fotografías actualizadas avance de obras.</u>9. <u>CD con audios y videos de seguimiento a plan de divulgación avance obras PTFFP.</u>10. <u>Programación de pauta Caracol y RCN</u>	
<p>En cumplimiento de las obligaciones adquiridas como Supervisor del contrato de la referencia procedo a certificar que <u>ABAD JOSÉ CANTILLO GUTIÉRREZ</u> presentó el informe de actividades adelantadas en cumplimiento de las obligaciones previstas en el contrato. En el informe referido el Contratista detalla cada una de las actividades desarrolladas, las cuales están acordes con lo pactado y satisfacen el objetivo, las cuales se describen a continuación:</p> <p>1) Implementar una estrategia de acercamiento del Proyecto PTFFP con los diferentes medios de comunicación de la ciudad, para lo cual se incluirá una gira de medios mensual, contando con los diferentes actores del proyecto, los cuales estarán informando el estado del avance de las obras del mismo.</p>	



- 2) Envío permanente de material que le sirva a los medios de comunicación como insumo para cada una de sus emisiones o ediciones.
- 3) Implementar acciones encaminadas a fortalecer la comunicación con el cliente interno y externo del PTFFP, a través de los diferentes medios de comunicación con que cuenta la entidad.
- 4) Realizar el registro fotográfico de las diferentes actividades que se realicen con el proyecto, las cuales sirven de soporte para alimentar la página web, las redes sociales y las diferentes publicaciones que se hagan del PTFFP.
- 5) Realizar el seguimiento a los diferentes medios de comunicación de tal manera que se puede verificar el plan de divulgación del avance de obras del PTFFP.
- 6) Ejercer la supervisión de los contratos relacionados con el plan de comunicaciones del Parque Temático de Flora y Fauna de Pereira.

Con fundamento en lo anterior, en mi calidad de Supervisor manifiesto que el Contratista está cumpliendo con sus obligaciones, razón por la cual se debe proceder a pagar la suma correspondiente al período comprendido entre el 2 de SEPTIEMBRE y 1º de OCTUBRE del año en curso. Se deja expresa constancia que el Contratista aportó el documento que acredita el pago de los aportes al Sistema de Seguridad Social y al ARL.

BALANCE DEL CONTRATO		
VALOR DEL CONTRATO		\$ 14'000.000
VALOR PAGADO ACTAS ANTERIORES	\$ 00	
VALOR A PAGAR	\$3.500.000	
VALOR POR EJECUTAR\$	\$11'500.000	
SUMAS IGUALES	\$ 14'000.000	\$14'000.000

BALANCE DE GASTOS OPERACIONALES		
VALOR DE GASTOS DE OPERACIONALES		\$ 0
VALOR PAGADO	\$ 0	
VALOR POR EJECUTAR\$0		
SUMAS IGUALES	\$ 0	\$0

CALIFICACIÓN		
Siempre	Casi siempre	Nunca
Cumple de manera satisfactoria con todos los requisitos que implica el factor a evaluar	Cumple con falencias los requisitos que implica el factor a evaluar	No cumple con los requisitos que implica el factor a evaluar
<p>Esta calificación debe estar enmarcada en los requisitos que se establecen desde la contratación y en la propuesta del contratista, aceptada por INFIPEREIRA.</p>		



Escriba el número o puntaje de acuerdo a la calificación por cada factor a evaluar.

FACTOR A EVALUAR	CALIFICACIÓN		
	SIEMPRE 3	CASI SIEMPRE 2	NUNCA 1
CUMPLIMIENTO DEL OBJETIVO DEL CONTRATO			
1. ¿Cumple con las Especificaciones técnicas con las que el Contratista debe prestar el servicio?	3		
2. ¿El Contratista maneja el tema para cumplir con el objeto del contrato?	3		
3. ¿Presenta de manera adecuada los resultados pactados?	3		
4. ¿Cumple con los alcances determinados en el contrato o en la propuesta?			
FACTOR A EVALUAR	CALIFICACIÓN		
	SIEMPRE 3	CASI SIEMPRE 2	NUNCA 1
OPORTUNIDAD EN EL TRABAJO ENTREGADO O SERVICIO PRESTADO			
5. ¿Cumple con la entrega de resultados en el tiempo pactado?	3		
6. ¿Cumple con el cronograma de actividades?	3		
INTERACCIÓN CON LA ENTIDAD			
7. ¿Utiliza adecuadamente los recursos físicos que la Entidad aporta?	3		
8. Relaciones adecuadas con las personas que debe interactuar para el cumplimiento del objeto del contrato (funcionarios, contratistas, comunidad, entre otros).	3		
9. ¿El Contratista tiene iniciativa, disposición, interés, colaboración o actitud de investigación para cumplir con el objeto del contrato?	3		
10. ¿Participa en las actividades del Sistema de Gestión de Integral?	3		
TOTAL POR CALIFICACIÓN	30		

CLASIFICACIÓN DEL PROVEEDOR DE SERVICIOS

Marque con una X la clasificación asignada según la puntuación.

EXCELENTE : Cuando el puntaje es entre 25 y 30	X
BUENO : Cuando el puntaje es entre 18 y 24 Para esta clasificación se generan acciones preventivas o correctivas.	
MALO : Cuando el puntaje es entre 10 y 17 Para esta clasificación se tomaran las acciones legales que apliquen.	

COMPROMISOS (Cuando es una evaluación de seguimiento)

Firma Contratista	Firma Supervisor

Pereira, 3 de Octubre de 2013

Señores
INIPEREIRA
Depto. de tesorería y contabilidad
Ciudad

Ref.: Certificación de cumplimiento de requisitos como empleado (Art. 329 del ET, Ley 1607 de 2012 y Decreto 99 de 2013)

De conformidad con la referencia me permito manifestarle lo siguiente, bajo la gravedad del juramento.

- 1- Nombre del prestador del servicio ABAD JOSÉ CANTILLO GUTIÉRREZ
- 2- Identificación 10.018.810
- 3- Mes al que pertenece la certificación Septiembre - OCTUBRE
- 4- Régimen del impuesto de ventas al que pertenece Simplificado

5- No soy declarante del impuesto sobre la renta y complementarios por el sistema ordinario.

6- Declaración de ingresos (MARQUE SOLO 1)

- Los servicios que presto corresponden con los de una profesión liberal
- Los servicios técnicos que presto no requieren del uso de materiales o equipo especializado
- Los servicios son prestados de manera personal

7. Mis ingresos corresponden al 80% o más por servicios prestados de forma personal.

8 - Me encuentro dentro de la categoría de empleados de conformidad con el art. 329 del ET.

7- Certifico bajo la gravedad del juramento que los documentos soportes del pago de aportes obligatorios al sistema de seguridad social en salud y pensión corresponde a los ingresos provenientes del contrato materia del pago sujeto a retención:

No Planilla PILA 5132927300 -	Aporte salud \$	<u>175.000</u>	Aporte pensión \$	<u>224.000</u>
-------------------------------	-----------------	----------------	-------------------	----------------

8- Solicito que se practique una tarifa de retención en la fuente superior a la establecida en el artículo 1 del Decreto 99 de 2013, la cual será por valor de \$ -

Firma

CC

Octubre de 2013

CUENTA DE COBRO

Instituto De Fomento Y Desarrollo De Pereira "INFIPEREIRA
NIT. 900.120.045 - 0

DEBE A:

ABAD JOSÉ CANTILLO GUTIÉRREZ
C.C. 10.018.810 DE PEREIRA

LA SUMA DE:

TRES MILLONES QUINIENTOS MIL PESOS M/CTE (\$3.500.000)

POR CONCEPTO:

Acta N°1 - Contrato No. 61 del 2 de septiembre de 2013, cuyo objeto es "PRESTACIÓN DE SERVICIOS DE APOYO AL PLAN DE COMUNICACIONES DEL PROYECTO DE PARQUE TEMÁTICO DE FLORA Y FAUNA DE PEREIRA, EN LA ETAPA DE CONSTRUCCIÓN DE LA FASE DE APERTURA". durante el periodo comprendido entre el 2 de septiembre y el 1º de octubre de 2013.

Declaro bajo la gravedad de Juramento que el pago de los aportes a la seguridad social integral corresponde al valor del contrato No. 61 del 2 de septiembre de 2013.

ABAD JOSÉ CANTILLO GUTIÉRREZ
CC 10.018.810 DE PEREIRA

Dirección: Calle 46 N° 11 – 20 Apto 102 Ed. Alcazar de Maraya.
Teléfono: 3440326
Cuenta: Davivienda– Cuenta de Ahorros – 0127270034201

PEREIRA, 3 de Octubre de 2013

DOCTORA
MARGARITA MARIA ALZATE OSPINA
INTERVENTOR
INFIPEREIRA

REF. INFORME DE ACTIVIDADES CONTRATO DE PRESTACIÓN DE SERVICIOS N° 61
DEL 2 DE SEPTIEMBRE DE 2013

• **INFORME DE ACTIVIDADES**

Dando cumplimiento a las obligaciones contempladas en el contrato de prestación de servicios profesionales N° 61 de 2013, en el periodo comprendido entre 2 de septiembre hasta Octubre 1° de 2013, me permito presentar el siguiente informe de actividades:

1. INFORMACIÓN GENERAL DEL CONTRATO

NO. CONTRATO	61 DEL 2 DE SEPTIEMBRE DE 2013
CLASE DE CONTRATO	PRESTACIÓN DE SERVICIOS
OBJETO	PRESTACIÓN DE SERVICIOS DE APOYO AL PLAN DE COMUNICACIONES DEL PROYECTO DE PARQUE TEMÁTICO DE FLORA Y FAUNA DE PEREIRA, EN LA ETAPA DE CONSTRUCCIÓN DE LA FASE DE APERTURA.
CONTRATISTA	ABAD JOSÉ CANTILLO GUTIÉRREZ
DOCUMENTO DE IDENTIDAD	CC. 10.018.810
INFORME NO.	01
INTERVENTOR	MARGARITA MARIA ALZATE OSPINA

2. INFORMACIÓN ESPECÍFICA EJECUCIÓN DEL CONTRATO

IMPLEMENTAR UNA ESTRATEGIA DE ACERCAMIENTO DEL PROYECTO PTFPP CON LOS DIFERENTES MEDIOS DE COMUNICACIÓN DE LA CIUDAD, PARA LO CUAL SE INCLUIRÁ UNA GIRA DE MEDIOS MENSUALES, CONTANDO CON LOS DIFERENTES ACTORES DEL PROYECTO, LOS CUALES ESTARÁN INFORMANDO EL ESTADO DEL AVANCE DE LAS OBRAS DEL MISMO.

- Se programó visita a diferentes medios de comunicación de la ciudad.
- Entrevista Gerente de InfiPereira Dr. Javier Monsalve sobre avance de obras, periódico El Diario del Otún publicada el 14 de septiembre de 2013. (Anexo Publicación)

- Entrevista en directo por Todelar Radio, en el marco de la jornada "Un Alto en el Camino por la Paz", 1.480 noticias positivas, PTFFP una de ellas. (Anexo Imagen de Entrevista)

ENVÍO PERMANENTE DE MATERIAL QUE LE SIRVA A LOS MEDIOS DE COMUNICACIÓN COMO INSUMO PARA CADA UNA DE SUS EMISIONES O EDICIONES.

- Entrega de Audios con entrevistas referentes al PTFFP a los diferentes medios de comunicación. (Anexo Audios)
- Se acompañó recorrido para seguimiento fílmico de avance de obras. (Anexo Fotografías)

IMPLEMENTAR ACCIONES ENCAMINADAS A FORTALECER LA COMUNICACIÓN CON EL CLIENTE INTERNO Y EXTERNO DEL PTFFP, A TRAVÉS DE LOS DIFERENTES MEDIOS DE COMUNICACIÓN CON QUE CUENTA LA ENTIDAD.

- Distribución de publicidad del PFFP en diferentes eventos. (Anexo Fotografías)

REALIZAR EL REGISTRO FOTOGRÁFICO DE LAS DIFERENTES ACTIVIDADES QUE SE REALICEN CON EL PROYECTO, LAS CUALES SIRVEN DE SOPORTE PARA ALIMENTAR LA PÁGINA WEB, LAS REDES SOCIALES Y LAS DIFERENTES PUBLICACIONES QUE SE HAGAN DEL PTFFP.

- Se actualizó registro fotográfico de avance de obras del PTFFP en el mes de septiembre y se tomaron fotografías en diferentes actividades realizadas. (Anexo Fotografías)

REALIZAR EL SEGUIMIENTO A LOS DIFERENTES MEDIOS DE COMUNICACIÓN DE TAL MANERA QUE SE PUEDE VERIFICAR EL PLAN DE DIVULGACIÓN DEL AVANCE DE OBRAS DEL PTFFP.

EJERCER LA SUPERVISIÓN DE LOS CONTRATOS RELACIONADOS CON EL PLAN DE COMUNICACIONES DEL PARQUE TEMÁTICO DE FLORA Y FAUNA DE PEREIRA.

- Se verificó el cumplimiento del Plan de Medios durante el mes de septiembre. (Anexo Audios, Videos y Programación de pauta de algunos medios)

ABAD JOSÉ CANTILLO GUTIÉRREZ
Contratista

Señor(a): ABAD JOSE CANTILLO GUTIERREZ
No. Identificación: CC 10018810
Dirección: CLL 46 11 20
Teléfono: 3440326 **Fax:**
Ciudad: PEREIRA
Número de Planilla 8309205133

CITE ESTE NUMERO PARA CUALQUIER CONSULTA DE PAGO

Respetado señor(a)

Con atento saludo, informamos que Compensar Operador de Información procesó el siguiente pago realizado por medio de:



Nombre	ABAD JOSE CANTILLO GUTIERREZ	Número de Empleados	1
Tipo y Número de Identificación	CC 10018810	Período Cotización Salud	Septiembre 2013
Número Planilla	8313952757	Período Cotización Pensión	Septiembre 2013
Fecha de Pago	10/7/2013	Período Cotización Caja	Septiembre 2013
Número de Autorización de Pago	91438987	Número de Administradoras	3
Banco	1019	Total Pagado	\$417.800
Valor Comisión	\$0	Total Interés Mora	\$11.500

CÓDIGO ADMINISTRADORA	NOMBRE	TOTAL PAGADO	NÚMERO DE AFILIADOS
14-23	PDSITIVA COMPAÑIA DE SEGURDS	\$7.500	1
231001	Colfondos	\$230.300	1
EPS018	Servicio Occidental de Salud S.A. S.O.S EPS	\$180.000	1

TIPO DOC.: CC
 NO. DOCUMENTO: 10018810
 APELLIDOS Y NOMBRES: CANTILLO GUTIERREZ ABAD JOSE

COD EPS	COD AFP	UPC	IBC SALUD	IBC PENSION	IBC RIESGOS	IBC CAJA	COTIZACION SALUD	COTIZACION PENSION	COTIZACION RIESGOS	FONDO SOLIDARIDAD
EPS018	231001	0	1.400.000	1.400.000	1.400.000	0	175.000	224.000	7.300	0

TIPO DOC.:
 NO. DOCUMENTO:
 APELLIDOS Y NOMBRES:

COD EPS	COD AFP	UPC	IBC SALUD	IBC PENSION	IBC RIESGOS	IBC CAJA	COTIZACION SALUD	COTIZACION PENSION	COTIZACION RIESGOS	FONDO SOLIDARIDAD

Audios
Divulgación
Sep. 2013

 **TDK**
CORPORATION



CD-R
700MB 80MIN
UP TO 52x SPEED

Audio
Entrevistas
2013 Sep.

 **TDK**
AUDIO

700MB 80MIN
UP TO 52x SPEED



INFIPEREIRA
INSTITUTO PEREIRANO DE INVESTIGACIONES Y PROMOCIONES

Plan de Posicionamiento Avance Obras Parque Temático de Flora y Fauna de Pereira



ALCALDIA DE PEREIRA
¡Por una Pereira mejor!

PEREIRA
150
AÑOS



CONCEJO
DE PEREIRA



INFIPEREIRA
Instituto de Información y Participación

Objetivos

- General

Lograr la apropiación del Parque Temático de Flora y Fauna de Pereira por parte de la población pereirana, como una gran obra de ciudad.

- Específicos

1. Elaborar un plan de Medios Convencionales el cual permitirá llegar a un amplio porcentaje de la población Pereirana.
2. Diseñar una agenda de medios (Free Press), el cual permitirá contar cada una de las acciones que se vienen realizando en la construcción del Parque Temático de Flora y Fauna de Pereira.
3. Activar la marca a través de las redes sociales, lo que generará posicionamiento especialmente entre las nuevas generaciones.
4. Diseñar y Posicionar medios propios de comunicación, para informar de manera directa el trabajo que se adelanta entorno al Parque Temático de Flora y Fauna de Pereira a toda la comunidad.



ALCALDÍA DE PEREIRA
¡Por una Pereira mejor!

PEREIRA
150
AÑOS



CONCEJO
DE PEREIRA



INFIPEREIRA

PLAN DE INVERSIÓN



ALCALDIA DE PEREIRA
¡Por una Pereira mejor!

PEREIRA
150+
AÑOS



CONCEJO
DE PEREIRA

pk



Total Medios

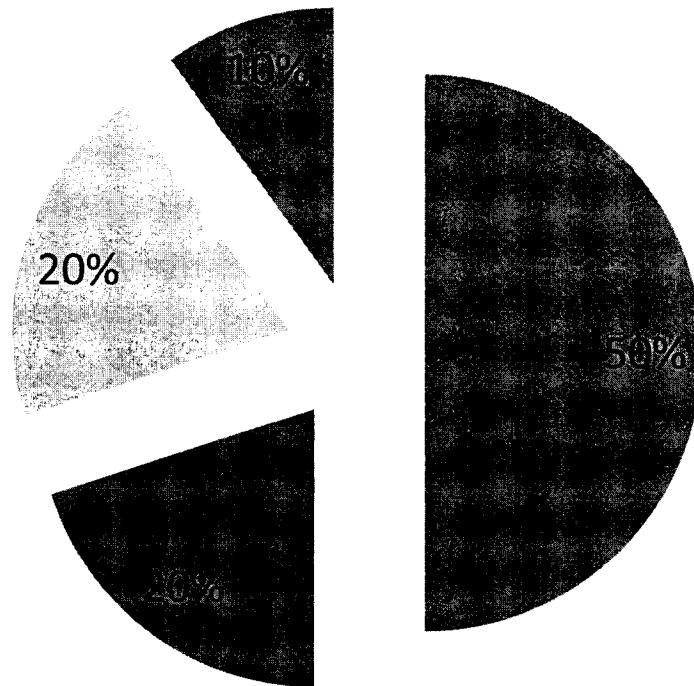

- Radio
- Televisión
- Escrita
- Otros



ALCALDIA DE PEREIRA
¡Por una Pereira mejor!

PEREIRA
150+
AÑOS





Distribución Radio

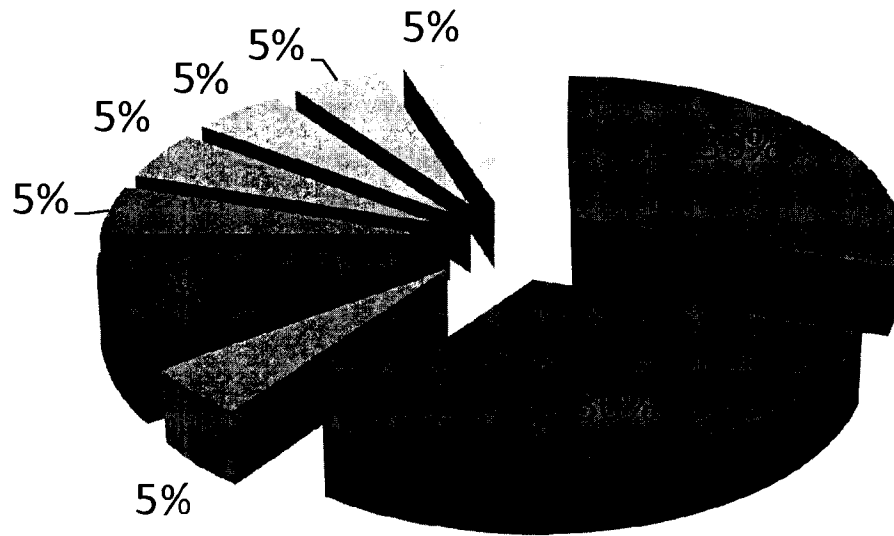

- RCN Radio
- Caracol Radio
- Colmundo Radio
- Noticiero Todelar
- Ecos 1360 Radio
- Que Buena Que Suena
- Antena de los Andés
- Emisora Pereira al Aire
- Otros



Distribución Televisión

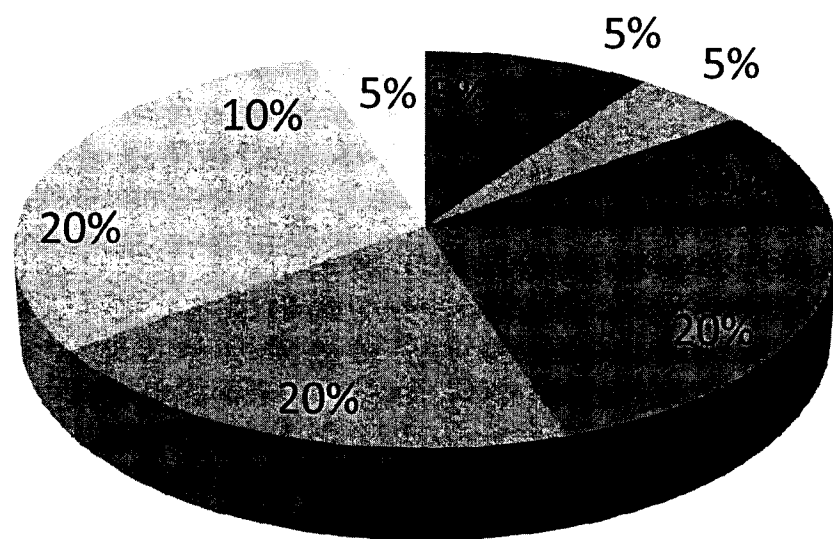

- Caracol TV
- RCN TV
- CM&
- CNC - Cable Noticias
- Telecafé
- TVA Noticias
- 1A TV
- Canal 81

ET Canal El Tiempo



ALCALDIA DE PEREIRA

¡Por una Pereira mejor!

PEREIRA

150+

AÑOS



CONCEJO DE PEREIRA



INFIPEREIRA

Distribución Escritos

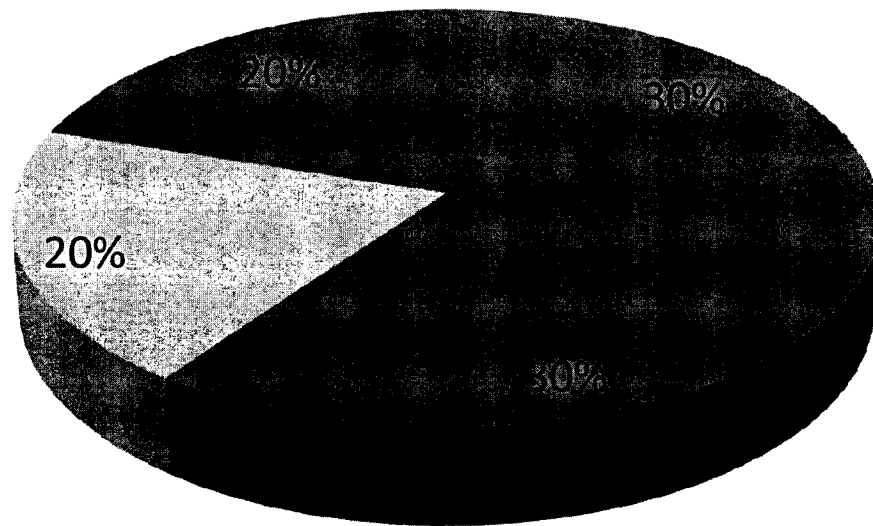

- La Tarde
- El Diario del Otún
- La República
- Otros



ALCALDÍA DE PEREIRA
¡Por una Pereira mejor!

PEREIRA
150
AÑOS



CONCEJO
DE PEREIRA



Otras Inversiones

- Participación en Ferias y Eventos de Interés
- Diseños de Piezas Publicitarias
- Apoyo redajes cinematográficos ambientales
- Diseño Plan de Medios
- Seguimiento Plan de Medios
- Producción Material Publicitario (Pendones, Afiches, Volantes, etc.)
- Producción Spot TV y Micro Informativo
- Producción Cuña Radial



ALCALDÍA DE PEREIRA
¡Por una Pereira mejor!

PEREIRA
150
AÑOS



CONCERTO
DE PEREIRA



Ver ediciones anteriores +
Jueves, Octubre 03 - 2013 Pereira - Colombia

- [INICIO](#)
- [CLASIFICADOS](#)
- [SECCIONES](#)
 - [LOCAL](#)
 - [DOSQUEBRADAS](#)
 - [RISARALDA](#)
 - [COMUNITARIA](#)
 - [DENUNCIE](#)
 - [AUTOMOTRIZ](#)
 - [PRENSA ESCUELA](#)
 - [GENERAL](#)
 - [TECNOLOGÍA](#)
 - [PROYECTOS](#)
 - [ZOOLOGÍA](#)
 - [150 AÑOS](#)
- [SOCIEDAD](#)
 - [SOCIALES](#)
 - [SALUD](#)
 - [ECLESIAL](#)
 - [MODA-IN](#)
 - [ENFOCADOS](#)
- [DEPORTES](#)
- [ECONÓMICA](#)
- [POLÍTICA](#)
- [JUDICIAL](#)
- [¿SABE LA ÚLTIMA?](#)



¡Rápido y Fácil!

PUBLICA GRATIS

Compra, Venta de productos Usados

Clasificados Gratis

Autos, Electrónica, Inmuebles, Animales, Muebles

Publicidad

[eldiario.com.co/LOCAL](#)
LOCAL

Artículo leído 711 veces.

- [PERSONAJE](#)
- [PAGINA VERDE](#)
- [CRÓNICA](#)
- [REVISTAS](#)

Recursos por 34.000 millones hacen parte de la actual vigencia presupuestal del parque, en el que ya se han invertido alrededor de \$30.000 millones, y servirán para continuar con las obras de paisajismo que actualmente se adelantan en los hábitats del oso de anteojos y la tyara.



Estos recursos fueron aprobados por el Concejo de Pereira, y contribuirán para que el Ministerio de Comercio, Industria y Turismo entregue los \$20.000 millones para la siguiente vigencia, en la cual se invertirán \$33.500 millones según manifestó el gerente de Infi Pereira, Javier Monsalve.



[Otras noticias](#)

[Corte de energía](#)

[Continúan los retos para el POT](#)

Entrega

Así mismo, Monsalve señaló que las obras avanzan según el cronograma previsto y para julio del próximo año ya estarán listos algunos hábitats. Igualmente, la clínica veterinaria, que será la más grande del país, ya se encuentra casi terminada y hace falta la dotación para que una vez se comience el traslado de animales, esta ya se encuentre en operación.

Animales

La negociación con la Sociedad de Mejoras todavía no se ha concretado, sin embargo va por buen camino y la idea es que todos los animales que se encuentran actualmente en el Zoológico Matecaña pasen al Parque Temático de Flora y Fauna, una vez que se encuentren adecuados los sitios para albergarlos. Son menos de dos años los que tiene el Infi Pereira para llevar esta negociación a buen término.

[Comentar](#) [Enviar esta nota](#) [Compartir](#)

1 2 3 4 5

Calif.

5

2 votos

Prom: 5

El Diario del Otún se complace en ofrecerles a sus lectores la oportunidad de compartir experiencias e intercambiar observaciones sobre lo que publicamos diariamente en nuestra edición digital.

Los invitamos a participar en nuestros debates de manera abierta y franca, pero sin hacer juicios hirientes o fuera de orden. Nos reservamos el derecho a eliminar las opiniones que no cumplan estas normas. Algunos de los comentarios que usted hace pueden ser reproducidos en el diario impreso o en otras páginas de nuestro sitio.

Muchas gracias por compartir sus puntos de vista.

Breves Local

INDICADORES ECONÓMICOS

UVR:	\$207,9472
Dolar (C):	\$1,884.69
Dolar (V):	\$1,885.26
T R M :	\$1,884.97
Café	US\$1,1445
DTF	4,06%
TCC	3,04%
DOLAR CANADA	\$1822,99
EURO	\$2561,48

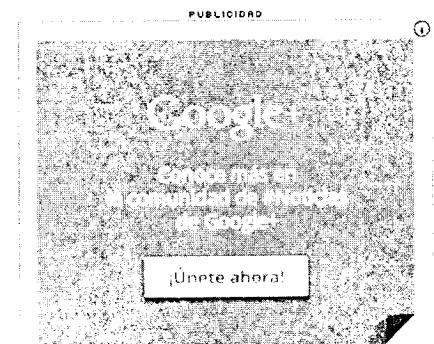

CLASIFICADOS / PUBLISERVICIOS

- Empleos 
- Bienes Raíces 
- Vehículos 
- Negocios 

Avanzan en Pereira obras del Parque Temático de Flora y Fauna



Avanzan las obras del Parque Temático de Flora y Fauna de Pereira en seis frentes como los son Bosques Andinos, redes generales de acueducto y alcantarillado, Sabana Africana, obras eléctricas, la clínica veterinaria y obras de paisajismo.



Así lo indicó el ingeniero, Arturo José Díaz Gómez, director Técnico del Parque, al explicar que Bosques Andinos la cual avanza en 39% y se entregaría en diciembre de 2013.

“Bosques Andinos busca recrear las zonas naturales de esta región, bosques de la Cordillera Central, Oriental y Occidental, que albergan fauna como el oso del anteojo, el puma, el gallito de roca, la taira, el zorro, la lechuza, el búho, el tigrillo, ocelote, perro de monte, y aves características de la zona. El visitante entrará en un ambiente recreado de cada hábitat e interpretará los guaduales, zonas verdes, la flora; se sentirá inmerso en el clima de la región porque la vegetación estará disponible para que se sienta fresco”, indicó el director Técnico del Parque Temático de Flora y Fauna.

Igualmente se adelantan las obras de la segunda bioregión que se abrirá al público como lo es la Sabana Africana; esta albergará a los animales más grandes donde habrá elefantes, rinocerontes. Allí habrá una división en la que será el hábitat de las jirafas y otros como el papión (Sabana Africana 1).

“Esta primera etapa contará con estos exhibidores especiales, tiene más animales, una mayor cobertura vegetal, mayor extensión que tendrá otros servicios. En el país es la primera vez que una autoridad ambiental autoriza un exhibidor en el que haya jirafas y nosotros tendremos ese privilegio. Se abrirá a partir de 2015”, agregó Arturo José Díaz Gómez.

Clínica veterinaria, la mejor de Suramérica

Otros de los frentes que avanza en un 66%, es la clínica veterinaria que contará con mil 600 metros cuadrados. Según el Ingeniero Díaz Gómez, es la de mayor área en Suramérica y contará con una amplia oferta de servicios como el área administrativa, de científicos, quirófano, farmacia, neonatos, hospitalización de aves, osos, felinos, laboratorios, área de necropsia, zona de cuarentena, entre otros.

Se espera entregar la clínica veterinaria en agosto de este año para la celebración de los 150 años de Pereira.

[< Prev](#)

[Próximo >](#)

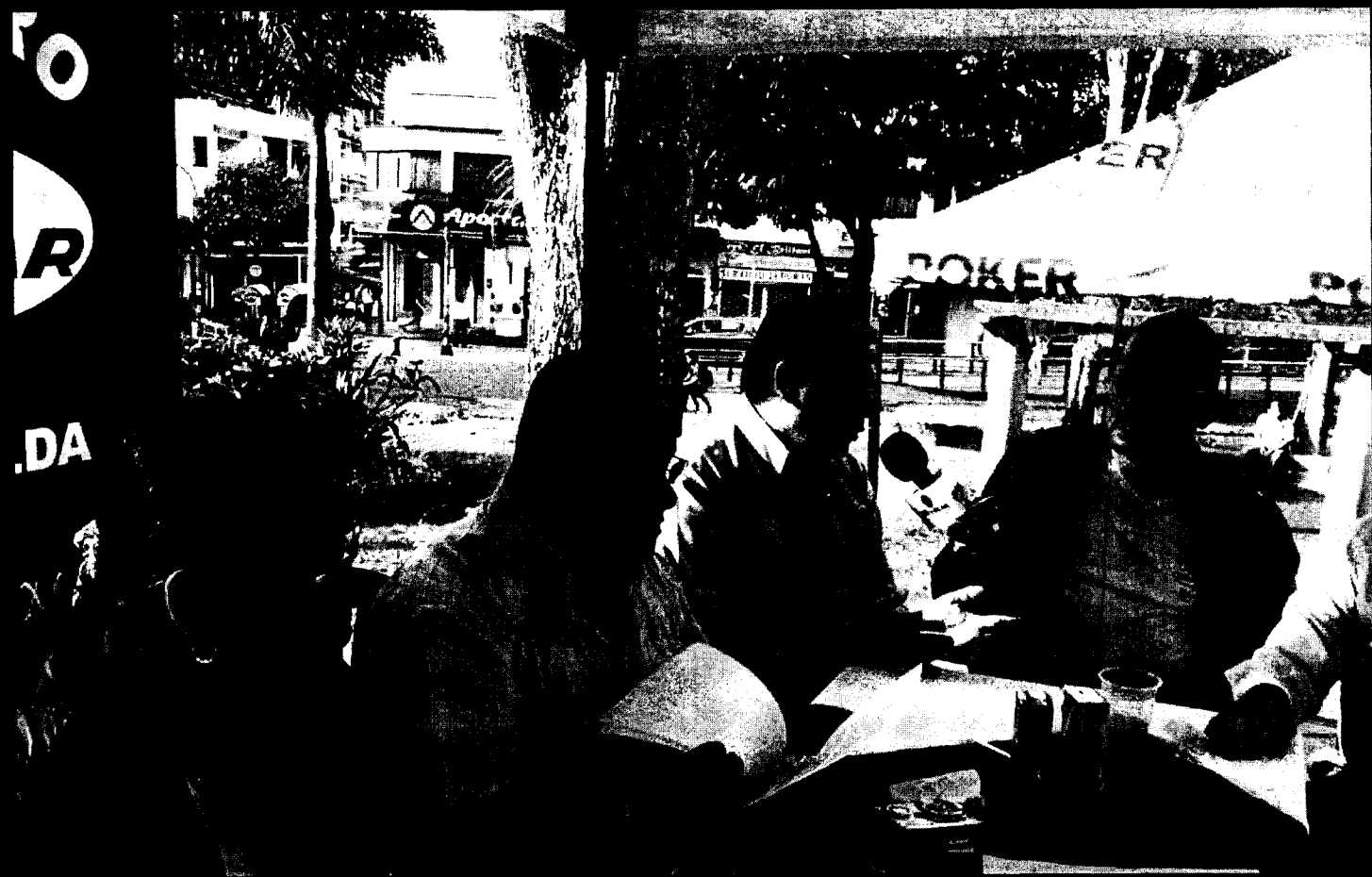

INFIPEREIRA @InfiPereira 30 sep
#Parque Temático de Flor y Fauna de Pereira hace parte de las 1460 noticias positivas del #noticierotododelaradela da pic.twitter.com/NaYdNCEIIZ

Responder Eliminar Favorito Reportar archivo

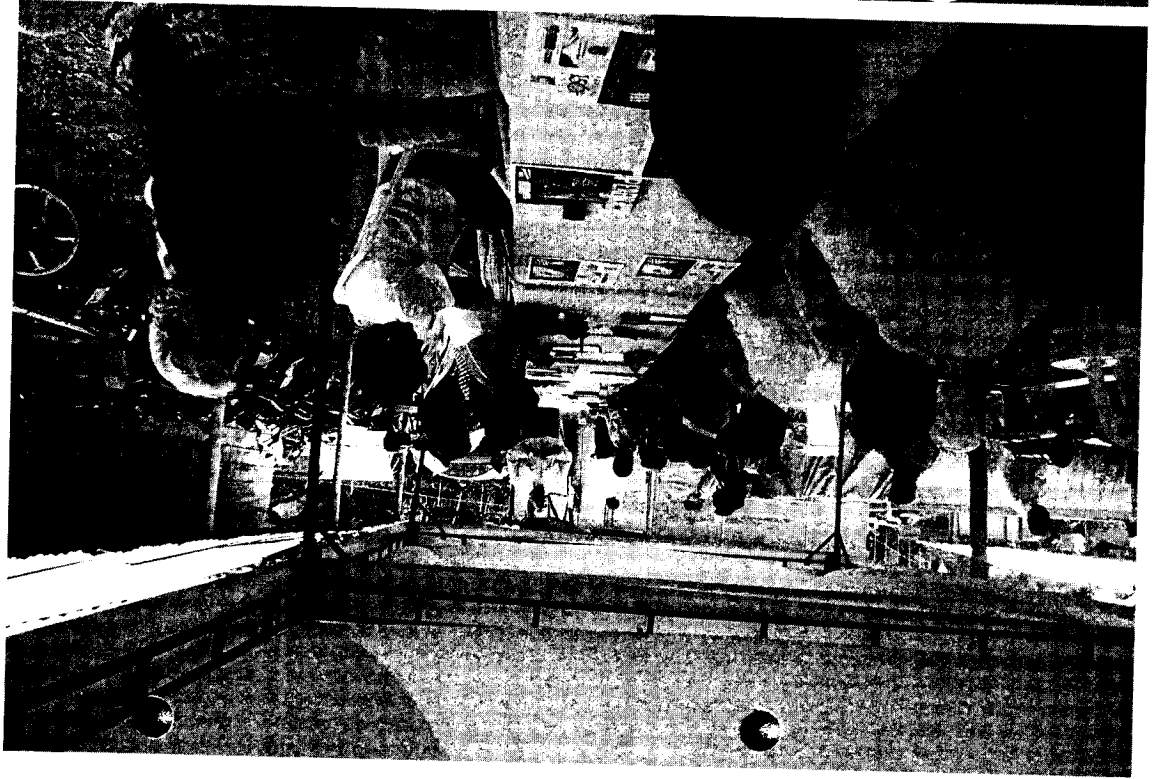



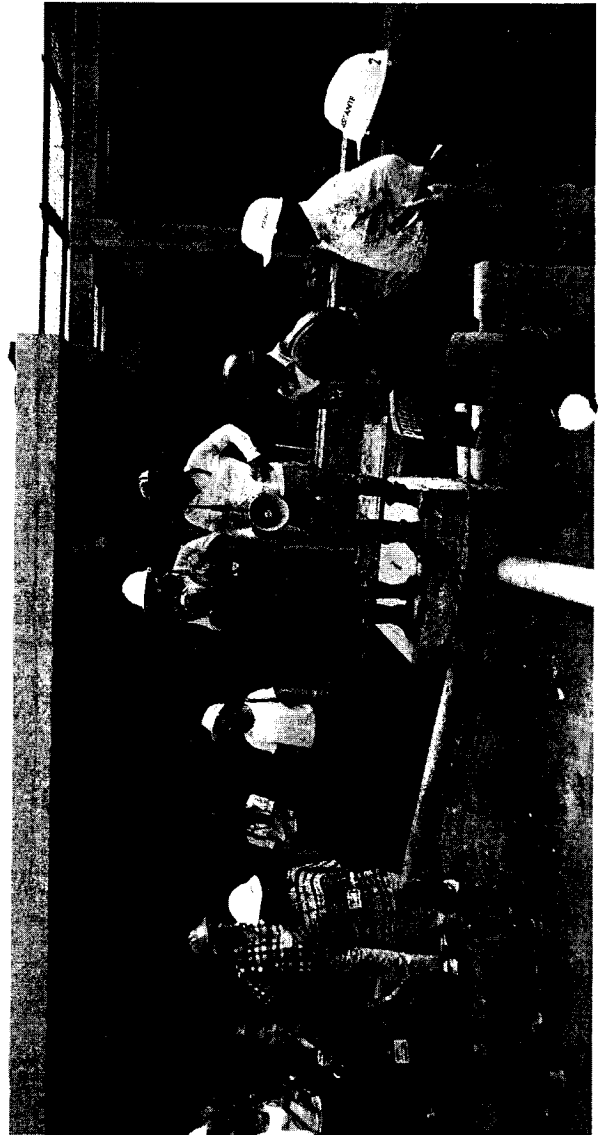
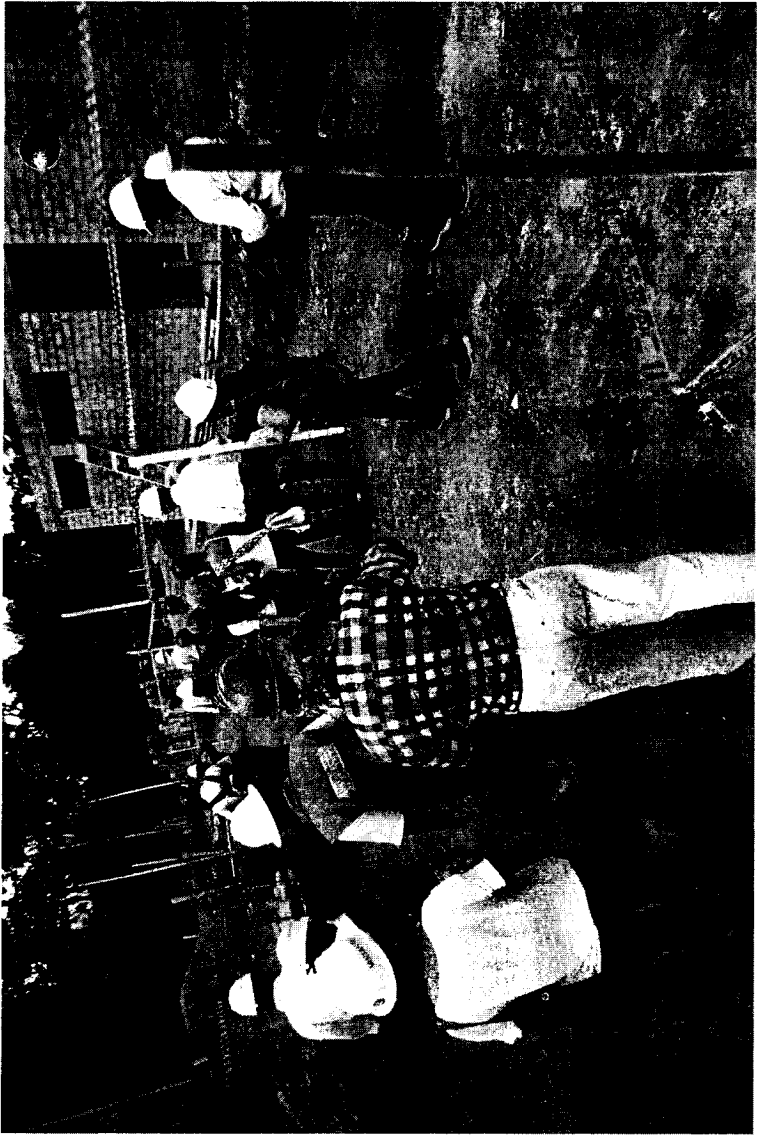

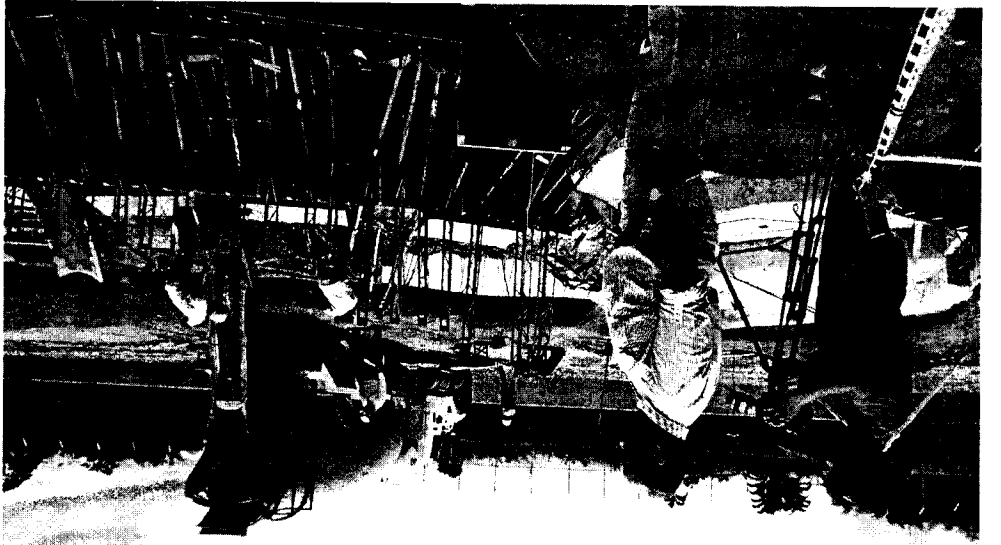
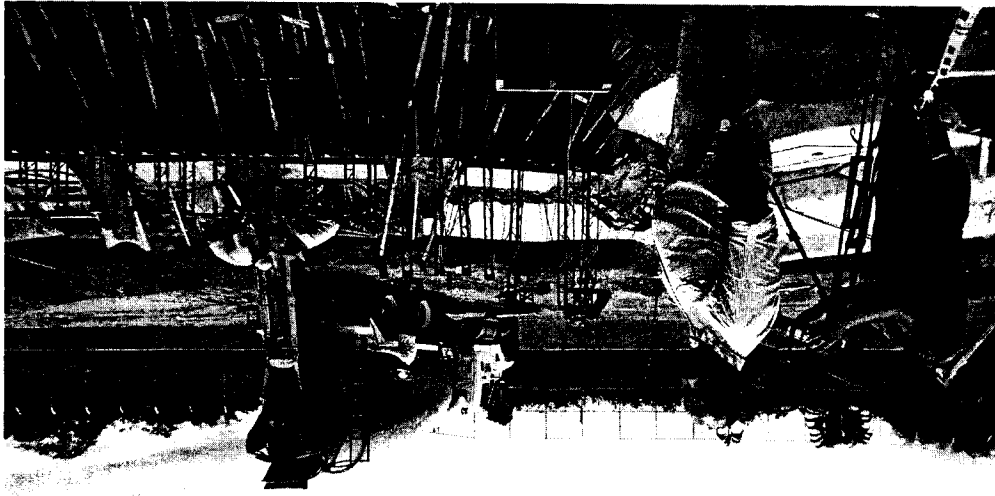

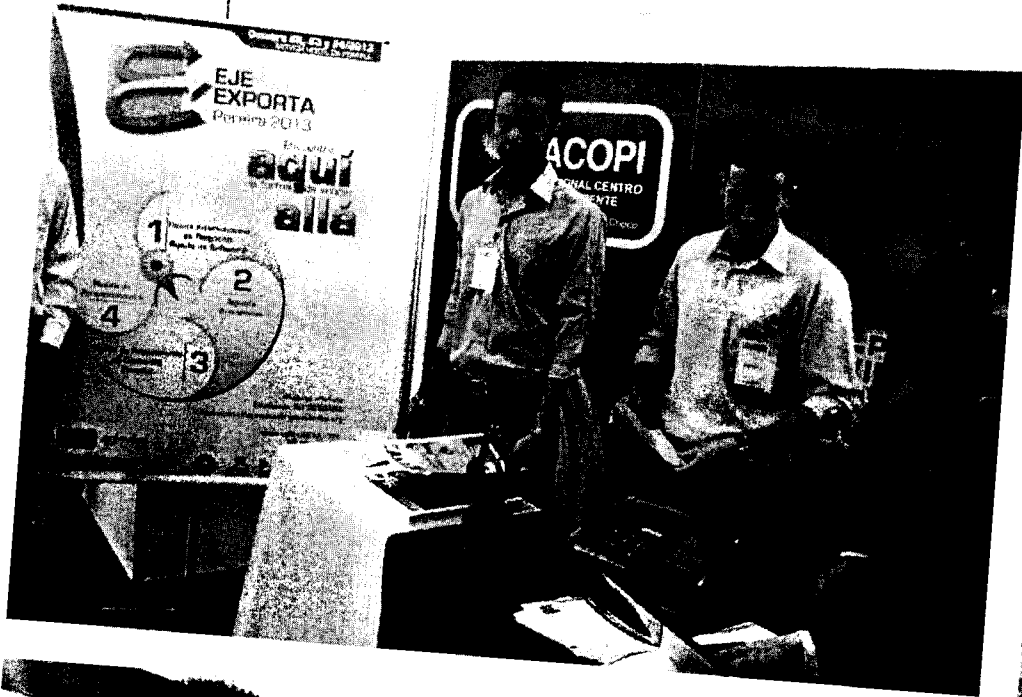

Soporte: **OXIGENO ADULTO MUSICAL - PEREIRA 100.7 F.M. (Horas Contratadas)**

Anunciante / Campaña: **CONSORCIO PARQUE TEMATICO 2050**

Orden: **13/0000506** Vigencia: **01/06/2013 - 31/10/2013**

Día: Viernes, 20/09/2013

Hora	Descripción Original	Duración Original
9:20:00	PARQUE TEMATICO TORRE EIFEL	20
11:55:00	PARQUE TEMATICO TORRE EIFEL	20
13:55:00	PARQUE TEMATICO TORRE EIFEL	20
15:55:00	PARQUE TEMATICO TORRE EIFEL	20
17:54:30	PARQUE TEMATICO TORRE EIFEL	20
18:20:00	PARQUE TEMATICO TORRE EIFEL	20
18:55:00	PARQUE TEMATICO TORRE EIFEL	20
19:20:00	PARQUE TEMATICO TORRE EIFEL	20
19:55:00	PARQUE TEMATICO TORRE EIFEL	20

Total día V 9 180

Día: Sábado, 21/09/2013

Hora	Descripción Original	Duración Original
10:20:00	PARQUE TEMATICO TORRE EIFEL	20
14:20:00	PARQUE TEMATICO TORRE EIFEL	20
15:20:00	PARQUE TEMATICO TORRE EIFEL	20
15:55:00	PARQUE TEMATICO TORRE EIFEL	20
16:55:00	PARQUE TEMATICO TORRE EIFEL	20
18:20:00	PARQUE TEMATICO TORRE EIFEL	20
18:55:00	PARQUE TEMATICO TORRE EIFEL	20
19:20:00	PARQUE TEMATICO TORRE EIFEL	20
19:55:00	PARQUE TEMATICO TORRE EIFEL	20

Total día S: 9 180

Día: Domingo, 22/09/2013

Hora	Descripción Original	Duración Original
10:20:00	PARQUE TEMATICO TORRE EIFEL	20
12:20:00	PARQUE TEMATICO TORRE EIFEL	20
13:20:00	PARQUE TEMATICO TORRE EIFEL	20
15:55:00	PARQUE TEMATICO TORRE EIFEL	20
16:55:00	PARQUE TEMATICO TORRE EIFEL	20
18:20:00	PARQUE TEMATICO TORRE EIFEL	20
18:55:00	PARQUE TEMATICO TORRE EIFEL	20
19:20:00	PARQUE TEMATICO TORRE EIFEL	20
19:55:00	PARQUE TEMATICO TORRE EIFEL	20

Total día D 9 180

Día: Lunes, 23/09/2013

Hora	Descripción Original	Duración Original
10:20:00	PARQUE TEMATICO TORRE EIFEL	20
11:20:00	PARQUE TEMATICO TORRE EIFEL	20
12:55:00	PARQUE TEMATICO TORRE EIFEL	20
14:20:00	PARQUE TEMATICO TORRE EIFEL	20
15:20:00	PARQUE TEMATICO TORRE EIFEL	20
15:55:00	PARQUE TEMATICO TORRE EIFEL	20
18:20:00	PARQUE TEMATICO TORRE EIFEL	20
19:20:00	PARQUE TEMATICO TORRE EIFEL	20
19:55:00	PARQUE TEMATICO TORRE EIFEL	20

Total día L 9 180

Día: Martes, 24/09/2013

Hora	Descripción Original	Duración Original
10:55:00	PARQUE TEMATICO TORRE EIFEL	20

13:20:00	PARQUE TEMATICO TORRE EIFEL	20
13:55:00	PARQUE TEMATICO TORRE EIFEL	20
14:55:00	PARQUE TEMATICO TORRE EIFEL	20
17:54:30	PARQUE TEMATICO TORRE EIFEL	20
18:20:00	PARQUE TEMATICO TORRE EIFEL	20
18:55:00	PARQUE TEMATICO TORRE EIFEL	20
19:20:00	PARQUE TEMATICO TORRE EIFEL	20
19:55:00	PARQUE TEMATICO TORRE EIFEL	20

Total día M 9 180

Día: Miércoles, 25/09/2013

Hora	Descripción Original	Duración Original
10:55:00	PARQUE TEMATICO TORRE EIFEL	20
13:20:00	PARQUE TEMATICO TORRE EIFEL	20
13:55:00	PARQUE TEMATICO TORRE EIFEL	20
16:55:00	PARQUE TEMATICO TORRE EIFEL	20
17:20:00	PARQUE TEMATICO TORRE EIFEL	20
17:54:30	PARQUE TEMATICO TORRE EIFEL	20
18:55:00	PARQUE TEMATICO TORRE EIFEL	20
19:20:00	PARQUE TEMATICO TORRE EIFEL	20
19:55:00	PARQUE TEMATICO TORRE EIFEL	20

Total día M 9 180

Día: Jueves, 26/09/2013

Hora	Descripción Original	Duración Original
9:20:00	PARQUE TEMATICO TORRE EIFEL	20
10:55:00	PARQUE TEMATICO TORRE EIFEL	20
11:55:00	PARQUE TEMATICO TORRE EIFEL	20
12:20:00	PARQUE TEMATICO TORRE EIFEL	20
13:55:00	PARQUE TEMATICO TORRE EIFEL	20
18:20:00	PARQUE TEMATICO TORRE EIFEL	20

18:55:00	PARQUE TEMATICO TORRE EIFEL	20
19:20:00	PARQUE TEMATICO TORRE EIFEL	20
19:55:00	PARQUE TEMATICO TORRE EIFEL	20

Total día J1 9 180

Día: Viernes, 27/09/2013

Hora	Descripción Original	Duración Original
11:55:00	PARQUE TEMATICO TORRE EIFEL	20
12:55:00	PARQUE TEMATICO TORRE EIFEL	20
15:55:00	PARQUE TEMATICO TORRE EIFEL	20
16:20:00	PARQUE TEMATICO TORRE EIFEL	20
17:20:00	PARQUE TEMATICO TORRE EIFEL	20
18:20:00	PARQUE TEMATICO TORRE EIFEL	20
18:55:00	PARQUE TEMATICO TORRE EIFEL	20
19:20:00	PARQUE TEMATICO TORRE EIFEL	20
19:55:00	PARQUE TEMATICO TORRE EIFEL	20

Total día V 9 180

Día: Sábado, 28/09/2013

Hora	Descripción Original	Duración Original
11:55:00	PARQUE TEMATICO TORRE EIFEL	20
14:20:00	PARQUE TEMATICO TORRE EIFEL	20
14:55:00	PARQUE TEMATICO TORRE EIFEL	20
15:20:00	PARQUE TEMATICO TORRE EIFEL	20
15:55:00	PARQUE TEMATICO TORRE EIFEL	20
16:20:00	PARQUE TEMATICO TORRE EIFEL	20
18:20:00	PARQUE TEMATICO TORRE EIFEL	20
19:20:00	PARQUE TEMATICO TORRE EIFEL	20
19:55:00	PARQUE TEMATICO TORRE EIFEL	20

Total día S1 9 180

Día: Domingo, 29/09/2013

Hora	Descripción Original	Duración Original
9:55:00	PARQUE TEMATICO TORRE EIFEL	20
10:55:00	PARQUE TEMATICO TORRE EIFEL	20
11:20:00	PARQUE TEMATICO TORRE EIFEL	20
11:55:00	PARQUE TEMATICO TORRE EIFEL	20
13:55:00	PARQUE TEMATICO TORRE EIFEL	20
18:20:00	PARQUE TEMATICO TORRE EIFEL	20
18:55:00	PARQUE TEMATICO TORRE EIFEL	20
19:20:00	PARQUE TEMATICO TORRE EIFEL	20
19:55:00	PARQUE TEMATICO TORRE EIFEL	20

Total día D 9 180

Día: Lunes, 30/09/2013

Hora	Descripción Original	Duración Original
11:20:00	PARQUE TEMATICO TORRE EIFEL	20
11:55:00	PARQUE TEMATICO TORRE EIFEL	20
14:20:00	PARQUE TEMATICO TORRE EIFEL	20
15:20:00	PARQUE TEMATICO TORRE EIFEL	20
16:20:00	PARQUE TEMATICO TORRE EIFEL	20
18:20:00	PARQUE TEMATICO TORRE EIFEL	20
18:55:00	PARQUE TEMATICO TORRE EIFEL	20
19:20:00	PARQUE TEMATICO TORRE EIFEL	20
19:55:00	PARQUE TEMATICO TORRE EIFEL	20

Total día Li 9 180

Total Orden 99 1980

Soporte: **CARACOL RADIO - PEREIRA 950 A.M. (Horas Contratadas)**

Anunciante / Campaña: **CONSORCIO PARQUE TEMATICO 2050**

Orden: **13/0000294** Vigencia: **28/05/2013 - 31/10/2013**

Día: Viernes, 20/09/2013

Hora	Descripción Original	Duración Original
6:27:00	PARQUE TEMATICO TORRE EIFEL	20
7:57:00	PARQUE TEMATICO TORRE EIFEL	20
9:27:00	PARQUE TEMATICO TORRE EIFEL	20
14:27:00	PARQUE TEMATICO TORRE EIFEL	20
14:57:00	PARQUE TEMATICO TORRE EIFEL	20
15:57:00	PARQUE TEMATICO TORRE EIFEL	20
16:55:00	PARQUE TEMATICO TORRE EIFEL	20
17:55:00	PARQUE TEMATICO TORRE EIFEL	20
18:55:00	PARQUE TEMATICO TORRE EIFEL	20

Total día V 9 180

Día: Lunes, 23/09/2013

Hora	Descripción Original	Duración Original
6:57:00	PARQUE TEMATICO TORRE EIFEL	20
7:57:00	PARQUE TEMATICO TORRE EIFEL	20
8:27:00	PARQUE TEMATICO TORRE EIFEL	20
14:27:00	PARQUE TEMATICO TORRE EIFEL	20

14:57:00	PARQUE TEMATICO TORRE EIFEL	20
15:27:00	PARQUE TEMATICO TORRE EIFEL	20
16:55:00	PARQUE TEMATICO TORRE EIFEL	20
17:55:00	PARQUE TEMATICO TORRE EIFEL	20
18:55:00	PARQUE TEMATICO TORRE EIFEL	20

Total día L 9 180

Día: Martes, 24/09/2013

Hora	Descripción Original	Duración Original
6:57:00	PARQUE TEMATICO TORRE EIFEL	20
7:57:00	PARQUE TEMATICO TORRE EIFEL	20
9:27:00	PARQUE TEMATICO TORRE EIFEL	20
14:27:00	PARQUE TEMATICO TORRE EIFEL	20
14:57:00	PARQUE TEMATICO TORRE EIFEL	20
15:27:00	PARQUE TEMATICO TORRE EIFEL	20
16:55:00	PARQUE TEMATICO TORRE EIFEL	20
17:55:00	PARQUE TEMATICO TORRE EIFEL	20
18:55:00	PARQUE TEMATICO TORRE EIFEL	20

Total día M 9 180

Día: Miércoles, 25/09/2013

Hora	Descripción Original	Duración Original
6:57:00	PARQUE TEMATICO TORRE EIFEL	20
7:57:00	PARQUE TEMATICO TORRE EIFEL	20
9:27:00	PARQUE TEMATICO TORRE EIFEL	20
14:27:00	PARQUE TEMATICO TORRE EIFEL	20
14:57:00	PARQUE TEMATICO TORRE EIFEL	20
15:27:00	PARQUE TEMATICO TORRE EIFEL	20
16:55:00	PARQUE TEMATICO TORRE EIFEL	20
17:55:00	PARQUE TEMATICO TORRE EIFEL	20
18:55:00	PARQUE TEMATICO TORRE EIFEL	20

13

Total día M 9 180

Día: Jueves, 26/09/2013

Hora	Descripción Original	Duración Original
6:57:00	PARQUE TEMATICO TORRE EIFEL	20
7:57:00	PARQUE TEMATICO TORRE EIFEL	20
8:57:00	PARQUE TEMATICO TORRE EIFEL	20
14:27:00	PARQUE TEMATICO TORRE EIFEL	20
14:57:00	PARQUE TEMATICO TORRE EIFEL	20
15:27:00	PARQUE TEMATICO TORRE EIFEL	20
16:55:00	PARQUE TEMATICO TORRE EIFEL	20
17:55:00	PARQUE TEMATICO TORRE EIFEL	20
18:55:00	PARQUE TEMATICO TORRE EIFEL	20

Total día Ji 9 180

Día: Viernes, 27/09/2013

Hora	Descripción Original	Duración Original
6:57:00	PARQUE TEMATICO TORRE EIFEL	20
7:57:00	PARQUE TEMATICO TORRE EIFEL	20
8:57:00	PARQUE TEMATICO TORRE EIFEL	20
14:27:00	PARQUE TEMATICO TORRE EIFEL	20
14:57:00	PARQUE TEMATICO TORRE EIFEL	20
15:27:00	PARQUE TEMATICO TORRE EIFEL	20
16:55:00	PARQUE TEMATICO TORRE EIFEL	20
16:55:00	PARQUE TEMATICO TORRE EIFEL	20
18:55:00	PARQUE TEMATICO TORRE EIFEL	20

Total día Vi 9 180

Día: Lunes, 30/09/2013

Hora	Descripción Original	Duración Original
-------------	-----------------------------	--------------------------

6:57:00	PARQUE TEMATICO TORRE EIFEL	20
7:57:00	PARQUE TEMATICO TORRE EIFEL	20
8:57:00	PARQUE TEMATICO TORRE EIFEL	20
14:27:00	PARQUE TEMATICO TORRE EIFEL	20
14:57:00	PARQUE TEMATICO TORRE EIFEL	20
15:27:00	PARQUE TEMATICO TORRE EIFEL	20
16:55:00	PARQUE TEMATICO TORRE EIFEL	20
17:55:00	PARQUE TEMATICO TORRE EIFEL	20
18:55:00	PARQUE TEMATICO TORRE EIFEL	20

Total día Li 9 180

Total Orden 63 1260

1999 01 01 00:00:00
 01 01 00:00:00
 01 01 00:00:00

99

Soporte: **CARACOL RADIO - PEREIRA 950 A.M. (Horas Contratadas)**
 Anunciante / Campaña: **CONSORCIO PARQUE TEMATICO 2050**
 Orden: **13/0000294** Vigencia: **28/05/2013 - 31/10/2013**

Día: Martes, 01/10/2013

Hora	Descripción Original	Duración Original
7:57:00	PARQUE TEMATICO TORRE EIFEL ENE 1 (105053)	20
8:27:00	PARQUE TEMATICO TORRE EIFEL ENE 1 (105053)	20
9:27:00	PARQUE TEMATICO TORRE EIFEL ENE 1 (105053)	20
14:27:00	PARQUE TEMATICO TORRE EIFEL ENE 1 (105053)	20
15:27:00	PARQUE TEMATICO TORRE EIFEL ENE 1 (105053)	20
15:57:00	PARQUE TEMATICO TORRE EIFEL ENE 1 (105053)	20
16:55:00	PARQUE TEMATICO TORRE EIFEL ENE 1 (105053)	20
17:55:00	PARQUE TEMATICO TORRE EIFEL ENE 1 (105053)	20
18:55:00	PARQUE TEMATICO TORRE EIFEL ENE 1 (105053)	20
Total día Martes, 01/10/2013		9 180

Día: Miércoles, 02/10/2013

Hora	Descripción Original	Duración Original
7:57:00	PARQUE TEMATICO TORRE EIFEL ENE 1 (105053)	20
8:27:00	PARQUE TEMATICO TORRE EIFEL ENE 1 (105053)	20
9:27:00	PARQUE TEMATICO TORRE EIFEL ENE 1 (105053)	20
14:27:00	PARQUE TEMATICO TORRE EIFEL ENE 1 (105053)	20
15:27:00	PARQUE TEMATICO TORRE EIFEL ENE 1 (105053)	20
15:57:00	PARQUE TEMATICO TORRE EIFEL ENE 1 (105053)	20
16:55:00	PARQUE TEMATICO TORRE EIFEL ENE 1 (105053)	20
17:55:00	PARQUE TEMATICO TORRE EIFEL ENE 1 (105053)	20

19

18:55:00

PARQUE TEMATICO TORRE EIFEL ENE 1 (105053)

20

**Total día Miércoles, 02/10/
2013****9****180****Día: Jueves, 03/10/2013**

Hora	Descripción Original	Duración Original
7:57:00	PARQUE TEMATICO TORRE EIFEL ENE 1 (105053)	20
8:27:00	PARQUE TEMATICO TORRE EIFEL ENE 1 (105053)	20
9:27:00	PARQUE TEMATICO TORRE EIFEL ENE 1 (105053)	20
14:27:00	PARQUE TEMATICO TORRE EIFEL ENE 1 (105053)	20
15:27:00	PARQUE TEMATICO TORRE EIFEL ENE 1 (105053)	20
15:57:00	PARQUE TEMATICO TORRE EIFEL ENE 1 (105053)	20
16:55:00	PARQUE TEMATICO TORRE EIFEL ENE 1 (105053)	20
17:55:00	PARQUE TEMATICO TORRE EIFEL ENE 1 (105053)	20
18:55:00	PARQUE TEMATICO TORRE EIFEL ENE 1 (105053)	20

Total día Jueves, 03/10/2013**9****180****Día: Viernes, 04/10/2013**

Hora	Descripción Original	Duración Original
7:57:00	PARQUE TEMATICO TORRE EIFEL ENE 1 (105053)	20
8:27:00	PARQUE TEMATICO TORRE EIFEL ENE 1 (105053)	20
9:27:00	PARQUE TEMATICO TORRE EIFEL ENE 1 (105053)	20
14:27:00	PARQUE TEMATICO TORRE EIFEL ENE 1 (105053)	20
15:27:00	PARQUE TEMATICO TORRE EIFEL ENE 1 (105053)	20
15:57:00	PARQUE TEMATICO TORRE EIFEL ENE 1 (105053)	20
16:55:00	PARQUE TEMATICO TORRE EIFEL ENE 1 (105053)	20

17:55:00	PARQUE TEMATICO TORRE EIFEL ENE 1 (105053)	20
18:55:00	PARQUE TEMATICO TORRE EIFEL ENE 1 (105053)	20

Total día Viernes, 04/10/2013 9 180

Día: Lunes, 07/10/2013

Hora	Descripción Original	Duración Original
7:57:00	PARQUE TEMATICO TORRE EIFEL ENE 1 (105053)	20
8:27:00	PARQUE TEMATICO TORRE EIFEL ENE 1 (105053)	20
9:27:00	PARQUE TEMATICO TORRE EIFEL ENE 1 (105053)	20
14:27:00	PARQUE TEMATICO TORRE EIFEL ENE 1 (105053)	20
15:27:00	PARQUE TEMATICO TORRE EIFEL ENE 1 (105053)	20
15:57:00	PARQUE TEMATICO TORRE EIFEL ENE 1 (105053)	20
16:55:00	PARQUE TEMATICO TORRE EIFEL ENE 1 (105053)	20
17:55:00	PARQUE TEMATICO TORRE EIFEL ENE 1 (105053)	20
17:55:00	PARQUE TEMATICO TORRE EIFEL ENE 1 (105053)	20
18:55:00	PARQUE TEMATICO TORRE EIFEL ENE 1 (105053)	20

Total día Lunes, 07/10/2013 10 200

Día: Martes, 08/10/2013

Hora	Descripción Original	Duración Original
7:57:00	PARQUE TEMATICO TORRE EIFEL ENE 1 (105053)	20
8:27:00	PARQUE TEMATICO TORRE EIFEL ENE 1 (105053)	20
9:27:00	PARQUE TEMATICO TORRE EIFEL ENE 1 (105053)	20
14:27:00	PARQUE TEMATICO TORRE EIFEL ENE 1 (105053)	20
15:27:00	PARQUE TEMATICO TORRE EIFEL ENE 1 (105053)	20
15:57:00	PARQUE TEMATICO TORRE EIFEL ENE 1 (105053)	20

16:55:00	PARQUE TEMATICO TORRE EIFEL ENE 1 (105053)	20
17:55:00	PARQUE TEMATICO TORRE EIFEL ENE 1 (105053)	20
17:55:00	PARQUE TEMATICO TORRE EIFEL ENE 1 (105053)	20
18:55:00	PARQUE TEMATICO TORRE EIFEL ENE 1 (105053)	20

Total día Martes, 08/10/2013 10 200

Día: Miércoles, 09/10/2013

Hora	Descripción Original	Duración Original
6:27:00	PARQUE TEMATICO TORRE EIFEL ENE 1 (105053)	20
7:57:00	PARQUE TEMATICO TORRE EIFEL ENE 1 (105053)	20
8:27:00	PARQUE TEMATICO TORRE EIFEL ENE 1 (105053)	20
9:27:00	PARQUE TEMATICO TORRE EIFEL ENE 1 (105053)	20
14:27:00	PARQUE TEMATICO TORRE EIFEL ENE 1 (105053)	20
14:57:00	PARQUE TEMATICO TORRE EIFEL ENE 1 (105053)	20
15:27:00	PARQUE TEMATICO TORRE EIFEL ENE 1 (105053)	20
15:57:00	PARQUE TEMATICO TORRE EIFEL ENE 1 (105053)	20
16:55:00	PARQUE TEMATICO TORRE EIFEL ENE 1 (105053)	20
17:55:00	PARQUE TEMATICO TORRE EIFEL ENE 1 (105053)	20
17:55:00	PARQUE TEMATICO TORRE EIFEL ENE 1 (105053)	20
18:55:00	PARQUE TEMATICO TORRE EIFEL ENE 1 (105053)	20

Total día Miércoles, 09/10/2013 12 240

Día: Jueves, 10/10/2013

Hora	Descripción Original	Duración Original
6:27:00	PARQUE TEMATICO TORRE EIFEL ENE 1 (105053)	20

7:57:00	PARQUE TEMATICO TORRE EIFEL ENE 1 (105053)	20
8:27:00	PARQUE TEMATICO TORRE EIFEL ENE 1 (105053)	20
9:27:00	PARQUE TEMATICO TORRE EIFEL ENE 1 (105053)	20
14:27:00	PARQUE TEMATICO TORRE EIFEL ENE 1 (105053)	20
14:57:00	PARQUE TEMATICO TORRE EIFEL ENE 1 (105053)	20
15:27:00	PARQUE TEMATICO TORRE EIFEL ENE 1 (105053)	20
15:57:00	PARQUE TEMATICO TORRE EIFEL ENE 1 (105053)	20
16:55:00	PARQUE TEMATICO TORRE EIFEL ENE 1 (105053)	20
17:55:00	PARQUE TEMATICO TORRE EIFEL ENE 1 (105053)	20
17:55:00	PARQUE TEMATICO TORRE EIFEL ENE 1 (105053)	20
18:55:00	PARQUE TEMATICO TORRE EIFEL ENE 1 (105053)	20

Total día Jueves, 10/10/2013 12 240

Día: Viernes, 11/10/2013

Hora	Descripción Original	Duración Original
6:27:00	PARQUE TEMATICO TORRE EIFEL ENE 1 (105053)	20
7:57:00	PARQUE TEMATICO TORRE EIFEL ENE 1 (105053)	20
8:27:00	PARQUE TEMATICO TORRE EIFEL ENE 1 (105053)	20
9:27:00	PARQUE TEMATICO TORRE EIFEL ENE 1 (105053)	20
14:27:00	PARQUE TEMATICO TORRE EIFEL ENE 1 (105053)	20
14:57:00	PARQUE TEMATICO TORRE EIFEL ENE 1 (105053)	20
15:27:00	PARQUE TEMATICO TORRE EIFEL ENE 1 (105053)	20
15:57:00	PARQUE TEMATICO TORRE EIFEL ENE 1 (105053)	20
16:55:00	PARQUE TEMATICO TORRE EIFEL ENE 1 (105053)	20
17:55:00	PARQUE TEMATICO TORRE EIFEL ENE 1 (105053)	20
17:55:00	PARQUE TEMATICO TORRE EIFEL ENE 1 (105053)	20
18:55:00	PARQUE TEMATICO TORRE EIFEL ENE 1 (105053)	20

Total día Viernes, 11/10/2013 12 240

Día: Martes, 15/10/2013

Hora	Descripción Original	Duración Original
6:27:00	PARQUE TEMATICO TORRE EIFEL ENE 1 (105053)	20
7:57:00	PARQUE TEMATICO TORRE EIFEL ENE 1 (105053)	20
8:27:00	PARQUE TEMATICO TORRE EIFEL ENE 1 (105053)	20
9:27:00	PARQUE TEMATICO TORRE EIFEL ENE 1 (105053)	20
14:27:00	PARQUE TEMATICO TORRE EIFEL ENE 1 (105053)	20
14:57:00	PARQUE TEMATICO TORRE EIFEL ENE 1 (105053)	20
15:27:00	PARQUE TEMATICO TORRE EIFEL ENE 1 (105053)	20
15:57:00	PARQUE TEMATICO TORRE EIFEL ENE 1 (105053)	20
16:55:00	PARQUE TEMATICO TORRE EIFEL ENE 1 (105053)	20
17:55:00	PARQUE TEMATICO TORRE EIFEL ENE 1 (105053)	20
17:55:00	PARQUE TEMATICO TORRE EIFEL ENE 1 (105053)	20
18:55:00	PARQUE TEMATICO TORRE EIFEL ENE 1 (105053)	20

Total día Martes, 15/10/2013 12 240

Día: Miércoles, 16/10/2013

Hora	Descripción Original	Duración Original
6:27:00	PARQUE TEMATICO TORRE EIFEL ENE 1 (105053)	20
7:57:00	PARQUE TEMATICO TORRE EIFEL ENE 1 (105053)	20
8:27:00	PARQUE TEMATICO TORRE EIFEL ENE 1 (105053)	20
9:27:00	PARQUE TEMATICO TORRE EIFEL ENE 1 (105053)	20
14:27:00	PARQUE TEMATICO TORRE EIFEL ENE 1 (105053)	20
14:57:00	PARQUE TEMATICO TORRE EIFEL ENE 1 (105053)	20
15:27:00	PARQUE TEMATICO TORRE EIFEL ENE 1 (105053)	20

15:57:00	PARQUE TEMATICO TORRE EIFEL ENE 1 (105053)	20
16:55:00	PARQUE TEMATICO TORRE EIFEL ENE 1 (105053)	20
17:55:00	PARQUE TEMATICO TORRE EIFEL ENE 1 (105053)	20
17:55:00	PARQUE TEMATICO TORRE EIFEL ENE 1 (105053)	20
18:55:00	PARQUE TEMATICO TORRE EIFEL ENE 1 (105053)	20

**Total día Miércoles, 16/10/
2013**

12 240

Día: Jueves, 17/10/2013

Hora	Descripción Original	Duración Original
6:27:00	PARQUE TEMATICO TORRE EIFEL ENE 1 (105053)	20
7:57:00	PARQUE TEMATICO TORRE EIFEL ENE 1 (105053)	20
8:27:00	PARQUE TEMATICO TORRE EIFEL ENE 1 (105053)	20
9:27:00	PARQUE TEMATICO TORRE EIFEL ENE 1 (105053)	20
14:27:00	PARQUE TEMATICO TORRE EIFEL ENE 1 (105053)	20
14:57:00	PARQUE TEMATICO TORRE EIFEL ENE 1 (105053)	20
15:27:00	PARQUE TEMATICO TORRE EIFEL ENE 1 (105053)	20
15:57:00	PARQUE TEMATICO TORRE EIFEL ENE 1 (105053)	20
16:55:00	PARQUE TEMATICO TORRE EIFEL ENE 1 (105053)	20
17:55:00	PARQUE TEMATICO TORRE EIFEL ENE 1 (105053)	20
17:55:00	PARQUE TEMATICO TORRE EIFEL ENE 1 (105053)	20
18:55:00	PARQUE TEMATICO TORRE EIFEL ENE 1 (105053)	20

Total día Jueves, 17/10/2013

12 240

Día: Viernes, 18/10/2013

Hora	Descripción Original	Duración Original
-------------	-----------------------------	--------------------------

6:27:00	PARQUE TEMATICO TORRE EIFEL ENE 1 (105053)	20
7:57:00	PARQUE TEMATICO TORRE EIFEL ENE 1 (105053)	20
8:27:00	PARQUE TEMATICO TORRE EIFEL ENE 1 (105053)	20
9:27:00	PARQUE TEMATICO TORRE EIFEL ENE 1 (105053)	20
14:27:00	PARQUE TEMATICO TORRE EIFEL ENE 1 (105053)	20
14:57:00	PARQUE TEMATICO TORRE EIFEL ENE 1 (105053)	20
15:27:00	PARQUE TEMATICO TORRE EIFEL ENE 1 (105053)	20
15:57:00	PARQUE TEMATICO TORRE EIFEL ENE 1 (105053)	20
16:55:00	PARQUE TEMATICO TORRE EIFEL ENE 1 (105053)	20
17:55:00	PARQUE TEMATICO TORRE EIFEL ENE 1 (105053)	20
17:55:00	PARQUE TEMATICO TORRE EIFEL ENE 1 (105053)	20
18:55:00	PARQUE TEMATICO TORRE EIFEL ENE 1 (105053)	20

Total día Viernes, 18/10/2013 12 240

Día: Lunes, 21/10/2013

Hora	Descripción Original	Duración Original
6:27:00	PARQUE TEMATICO TORRE EIFEL ENE 1 (105053)	20
7:57:00	PARQUE TEMATICO TORRE EIFEL ENE 1 (105053)	20
8:27:00	PARQUE TEMATICO TORRE EIFEL ENE 1 (105053)	20
9:27:00	PARQUE TEMATICO TORRE EIFEL ENE 1 (105053)	20
14:27:00	PARQUE TEMATICO TORRE EIFEL ENE 1 (105053)	20
14:57:00	PARQUE TEMATICO TORRE EIFEL ENE 1 (105053)	20
15:27:00	PARQUE TEMATICO TORRE EIFEL ENE 1 (105053)	20
15:57:00	PARQUE TEMATICO TORRE EIFEL ENE 1 (105053)	20
16:55:00	PARQUE TEMATICO TORRE EIFEL ENE 1 (105053)	20
17:55:00	PARQUE TEMATICO TORRE EIFEL ENE 1 (105053)	20
17:55:00	PARQUE TEMATICO TORRE EIFEL ENE 1 (105053)	20
18:55:00	PARQUE TEMATICO TORRE EIFEL ENE 1 (105053)	20

Total día Lunes, 21/10/2013 12 240

Día: Martes, 22/10/2013

Hora	Descripción Original	Duración Original
6:27:00	PARQUE TEMATICO TORRE EIFEL ENE 1 (105053)	20
7:57:00	PARQUE TEMATICO TORRE EIFEL ENE 1 (105053)	20
8:27:00	PARQUE TEMATICO TORRE EIFEL ENE 1 (105053)	20
9:27:00	PARQUE TEMATICO TORRE EIFEL ENE 1 (105053)	20
14:27:00	PARQUE TEMATICO TORRE EIFEL ENE 1 (105053)	20
14:57:00	PARQUE TEMATICO TORRE EIFEL ENE 1 (105053)	20
15:27:00	PARQUE TEMATICO TORRE EIFEL ENE 1 (105053)	20
15:57:00	PARQUE TEMATICO TORRE EIFEL ENE 1 (105053)	20
16:55:00	PARQUE TEMATICO TORRE EIFEL ENE 1 (105053)	20
17:55:00	PARQUE TEMATICO TORRE EIFEL ENE 1 (105053)	20
17:55:00	PARQUE TEMATICO TORRE EIFEL ENE 1 (105053)	20
18:55:00	PARQUE TEMATICO TORRE EIFEL ENE 1 (105053)	20

Total día Martes, 22/10/2013 12 240

Día: Miércoles, 23/10/2013

Hora	Descripción Original	Duración Original
6:27:00	PARQUE TEMATICO TORRE EIFEL ENE 1 (105053)	20
7:57:00	PARQUE TEMATICO TORRE EIFEL ENE 1 (105053)	20
8:27:00	PARQUE TEMATICO TORRE EIFEL ENE 1 (105053)	20
9:27:00	PARQUE TEMATICO TORRE EIFEL ENE 1 (105053)	20
14:27:00	PARQUE TEMATICO TORRE EIFEL ENE 1 (105053)	20
14:57:00	PARQUE TEMATICO TORRE EIFEL ENE 1 (105053)	20
15:27:00	PARQUE TEMATICO TORRE EIFEL ENE 1 (105053)	20

15:57:00	PARQUE TEMATICO TORRE EIFEL ENE 1 (105053)	20
16:55:00	PARQUE TEMATICO TORRE EIFEL ENE 1 (105053)	20
17:55:00	PARQUE TEMATICO TORRE EIFEL ENE 1 (105053)	20
17:55:00	PARQUE TEMATICO TORRE EIFEL ENE 1 (105053)	20
18:55:00	PARQUE TEMATICO TORRE EIFEL ENE 1 (105053)	20

**Total día Miércoles, 23/10/
2013**

12 240

Día: Jueves, 24/10/2013

Hora	Descripción Original	Duración Original
6:27:00	PARQUE TEMATICO TORRE EIFEL ENE 1 (105053)	20
7:57:00	PARQUE TEMATICO TORRE EIFEL ENE 1 (105053)	20
8:27:00	PARQUE TEMATICO TORRE EIFEL ENE 1 (105053)	20
9:27:00	PARQUE TEMATICO TORRE EIFEL ENE 1 (105053)	20
14:27:00	PARQUE TEMATICO TORRE EIFEL ENE 1 (105053)	20
14:57:00	PARQUE TEMATICO TORRE EIFEL ENE 1 (105053)	20
15:27:00	PARQUE TEMATICO TORRE EIFEL ENE 1 (105053)	20
15:57:00	PARQUE TEMATICO TORRE EIFEL ENE 1 (105053)	20
16:55:00	PARQUE TEMATICO TORRE EIFEL ENE 1 (105053)	20
17:55:00	PARQUE TEMATICO TORRE EIFEL ENE 1 (105053)	20
17:55:00	PARQUE TEMATICO TORRE EIFEL ENE 1 (105053)	20
18:55:00	PARQUE TEMATICO TORRE EIFEL ENE 1 (105053)	20

Total día Jueves, 24/10/2013

12 240

Día: Viernes, 25/10/2013

Hora	Descripción Original	Duración Original
-------------	-----------------------------	--------------------------

6:27:00	PARQUE TEMATICO TORRE EIFEL ENE 1 (105053)	20
7:57:00	PARQUE TEMATICO TORRE EIFEL ENE 1 (105053)	20
8:27:00	PARQUE TEMATICO TORRE EIFEL ENE 1 (105053)	20
9:27:00	PARQUE TEMATICO TORRE EIFEL ENE 1 (105053)	20
14:27:00	PARQUE TEMATICO TORRE EIFEL ENE 1 (105053)	20
14:57:00	PARQUE TEMATICO TORRE EIFEL ENE 1 (105053)	20
15:27:00	PARQUE TEMATICO TORRE EIFEL ENE 1 (105053)	20
15:57:00	PARQUE TEMATICO TORRE EIFEL ENE 1 (105053)	20
16:55:00	PARQUE TEMATICO TORRE EIFEL ENE 1 (105053)	20
17:55:00	PARQUE TEMATICO TORRE EIFEL ENE 1 (105053)	20
17:55:00	PARQUE TEMATICO TORRE EIFEL ENE 1 (105053)	20
18:55:00	PARQUE TEMATICO TORRE EIFEL ENE 1 (105053)	20

Total día Viernes, 25/10/2013 12 240

Día: Lunes, 28/10/2013

Hora	Descripción Original	Duración Original
6:27:00	PARQUE TEMATICO TORRE EIFEL ENE 1 (105053)	20
7:57:00	PARQUE TEMATICO TORRE EIFEL ENE 1 (105053)	20
8:27:00	PARQUE TEMATICO TORRE EIFEL ENE 1 (105053)	20
9:27:00	PARQUE TEMATICO TORRE EIFEL ENE 1 (105053)	20
14:27:00	PARQUE TEMATICO TORRE EIFEL ENE 1 (105053)	20
14:57:00	PARQUE TEMATICO TORRE EIFEL ENE 1 (105053)	20
15:27:00	PARQUE TEMATICO TORRE EIFEL ENE 1 (105053)	20
15:57:00	PARQUE TEMATICO TORRE EIFEL ENE 1 (105053)	20
16:55:00	PARQUE TEMATICO TORRE EIFEL ENE 1 (105053)	20
17:55:00	PARQUE TEMATICO TORRE EIFEL ENE 1 (105053)	20
17:55:00	PARQUE TEMATICO TORRE EIFEL ENE 1 (105053)	20
18:55:00	PARQUE TEMATICO TORRE EIFEL ENE 1 (105053)	20

Total día Lunes, 28/10/2013 12 240

Día: Martes, 29/10/2013

Hora	Descripción Original	Duración Original
6:27:00	PARQUE TEMATICO TORRE EIFEL ENE 1 (105053)	20
7:57:00	PARQUE TEMATICO TORRE EIFEL ENE 1 (105053)	20
8:27:00	PARQUE TEMATICO TORRE EIFEL ENE 1 (105053)	20
9:27:00	PARQUE TEMATICO TORRE EIFEL ENE 1 (105053)	20
14:27:00	PARQUE TEMATICO TORRE EIFEL ENE 1 (105053)	20
14:57:00	PARQUE TEMATICO TORRE EIFEL ENE 1 (105053)	20
15:27:00	PARQUE TEMATICO TORRE EIFEL ENE 1 (105053)	20
15:57:00	PARQUE TEMATICO TORRE EIFEL ENE 1 (105053)	20
16:55:00	PARQUE TEMATICO TORRE EIFEL ENE 1 (105053)	20
17:55:00	PARQUE TEMATICO TORRE EIFEL ENE 1 (105053)	20
17:55:00	PARQUE TEMATICO TORRE EIFEL ENE 1 (105053)	20
18:55:00	PARQUE TEMATICO TORRE EIFEL ENE 1 (105053)	20

Total día Martes, 29/10/2013 12 240

Día: Miércoles, 30/10/2013

Hora	Descripción Original	Duración Original
6:27:00	PARQUE TEMATICO TORRE EIFEL ENE 1 (105053)	20
7:57:00	PARQUE TEMATICO TORRE EIFEL ENE 1 (105053)	20
8:27:00	PARQUE TEMATICO TORRE EIFEL ENE 1 (105053)	20
9:27:00	PARQUE TEMATICO TORRE EIFEL ENE 1 (105053)	20
14:27:00	PARQUE TEMATICO TORRE EIFEL ENE 1 (105053)	20
14:57:00	PARQUE TEMATICO TORRE EIFEL ENE 1 (105053)	20
15:27:00	PARQUE TEMATICO TORRE EIFEL ENE 1 (105053)	20

15:57:00	PARQUE TEMATICO TORRE EIFEL ENE 1 (105053)	20
16:55:00	PARQUE TEMATICO TORRE EIFEL ENE 1 (105053)	20
17:55:00	PARQUE TEMATICO TORRE EIFEL ENE 1 (105053)	20
17:55:00	PARQUE TEMATICO TORRE EIFEL ENE 1 (105053)	20
18:55:00	PARQUE TEMATICO TORRE EIFEL ENE 1 (105053)	20

**Total día Miércoles, 30/10/
2013**

12

240

Día: Jueves, 31/10/2013

Hora	Descripción Original	Duración Original
6:27:00	PARQUE TEMATICO TORRE EIFEL ENE 1 (105053)	20
7:57:00	PARQUE TEMATICO TORRE EIFEL ENE 1 (105053)	20
8:27:00	PARQUE TEMATICO TORRE EIFEL ENE 1 (105053)	20
9:27:00	PARQUE TEMATICO TORRE EIFEL ENE 1 (105053)	20
14:27:00	PARQUE TEMATICO TORRE EIFEL ENE 1 (105053)	20
14:57:00	PARQUE TEMATICO TORRE EIFEL ENE 1 (105053)	20
15:27:00	PARQUE TEMATICO TORRE EIFEL ENE 1 (105053)	20
15:57:00	PARQUE TEMATICO TORRE EIFEL ENE 1 (105053)	20
16:55:00	PARQUE TEMATICO TORRE EIFEL ENE 1 (105053)	20
17:55:00	PARQUE TEMATICO TORRE EIFEL ENE 1 (105053)	20
17:55:00	PARQUE TEMATICO TORRE EIFEL ENE 1 (105053)	20
18:55:00	PARQUE TEMATICO TORRE EIFEL ENE 1 (105053)	20

Total día Jueves, 31/10/2013

12

240

712

Total Orden: 13/0000294

248

4960

Soporte: **OXIGENO ADULTO MIXTO - PEREIRA 1300 A.M. (Horas Contratadas)**

Anunciante / Campaña: **CONSORCIO PARQUE TEMATICO 2050**

Orden: **13/0000149** Vigencia: **28/05/2013 - 31/10/2013**

Día: Martes, 01/10/2013

Hora	Descripción Original	Duración Original
6:30:00	PARQUE TEMATICO TORRE EIFEL ENE 1 (105053)	20
6:30:00	PARQUE TEMATICO TORRE EIFEL ENE 1 (105053)	20
7:30:00	PARQUE TEMATICO TORRE EIFEL ENE 1 (105053)	20

Total día Martes, 01/10/2013	3	60
-------------------------------------	----------	-----------

Día: Miércoles, 02/10/2013

Hora	Descripción Original	Duración Original
6:30:00	PARQUE TEMATICO TORRE EIFEL ENE 1 (105053)	20
6:30:00	PARQUE TEMATICO TORRE EIFEL ENE 1 (105053)	20
7:30:00	PARQUE TEMATICO TORRE EIFEL ENE 1 (105053)	20

Total día Miércoles, 02/10/2013	3	60
--	----------	-----------

Día: Jueves, 03/10/2013

Hora	Descripción Original	Duración Original
6:30:00	PARQUE TEMATICO TORRE EIFEL ENE 1 (105053)	20
6:30:00	PARQUE TEMATICO TORRE EIFEL ENE 1 (105053)	20
7:30:00	PARQUE TEMATICO TORRE EIFEL ENE 1 (105053)	20
Total día Jueves, 03/10/2013		3 60

Día: Viernes, 04/10/2013

Hora	Descripción Original	Duración Original
6:30:00	PARQUE TEMATICO TORRE EIFEL ENE 1 (105053)	20
6:30:00	PARQUE TEMATICO TORRE EIFEL ENE 1 (105053)	20
7:30:00	PARQUE TEMATICO TORRE EIFEL ENE 1 (105053)	20
Total día Viernes, 04/10/2013		3 60

Día: Lunes, 07/10/2013

Hora	Descripción Original	Duración Original
6:30:00	PARQUE TEMATICO TORRE EIFEL ENE 1 (105053)	20
6:30:00	PARQUE TEMATICO TORRE EIFEL ENE 1 (105053)	20
7:30:00	PARQUE TEMATICO TORRE EIFEL ENE 1 (105053)	20
Total día Lunes, 07/10/2013		3 60

Día: Martes, 08/10/2013

Hora	Descripción Original	Duración Original
6:30:00	PARQUE TEMATICO TORRE EIFEL ENE 1 (105053)	20
6:30:00	PARQUE TEMATICO TORRE EIFEL ENE 1 (105053)	20
7:30:00	PARQUE TEMATICO TORRE EIFEL ENE 1 (105053)	20
Total día Martes, 08/10/2013		3 60

Día: Miércoles, 09/10/2013

Hora	Descripción Original	Duración Original
6:30:00	PARQUE TEMATICO TORRE EIFEL ENE 1 (105053)	20
6:30:00	PARQUE TEMATICO TORRE EIFEL ENE 1 (105053)	20
7:30:00	PARQUE TEMATICO TORRE EIFEL ENE 1 (105053)	20
<hr/>		
Total día Miércoles, 09/10/2013		3 60

Día: Jueves, 10/10/2013

Hora	Descripción Original	Duración Original
6:30:00	PARQUE TEMATICO TORRE EIFEL ENE 1 (105053)	20
6:30:00	PARQUE TEMATICO TORRE EIFEL ENE 1 (105053)	20
7:30:00	PARQUE TEMATICO TORRE EIFEL ENE 1 (105053)	20
<hr/>		
Total día Jueves, 10/10/2013		3 60

Día: Viernes, 11/10/2013

Hora	Descripción Original	Duración Original
6:30:00	PARQUE TEMATICO TORRE EIFEL ENE 1 (105053)	20
6:30:00	PARQUE TEMATICO TORRE EIFEL ENE 1 (105053)	20
7:30:00	PARQUE TEMATICO TORRE EIFEL ENE 1 (105053)	20
<hr/>		
Total día Viernes, 11/10/2013		3 60

Día: Martes, 15/10/2013

Hora	Descripción Original	Duración Original
6:30:00	PARQUE TEMATICO TORRE EIFEL ENE 1 (105053)	20
6:30:00	PARQUE TEMATICO TORRE EIFEL ENE 1 (105053)	20
7:30:00	PARQUE TEMATICO TORRE EIFEL ENE 1 (105053)	20
<hr/>		
Total día Martes, 15/10/2013		3 60

Día: Miércoles, 16/10/2013

Hora	Descripción Original	Duración Original
6:30:00	PARQUE TEMATICO TORRE EIFEL ENE 1 (105053)	20
6:30:00	PARQUE TEMATICO TORRE EIFEL ENE 1 (105053)	20
7:30:00	PARQUE TEMATICO TORRE EIFEL ENE 1 (105053)	20

Total día Miércoles, 16/10/2013 3 60

Día: Jueves, 17/10/2013

Hora	Descripción Original	Duración Original
6:30:00	PARQUE TEMATICO TORRE EIFEL ENE 1 (105053)	20
6:30:00	PARQUE TEMATICO TORRE EIFEL ENE 1 (105053)	20
7:30:00	PARQUE TEMATICO TORRE EIFEL ENE 1 (105053)	20

Total día Jueves, 17/10/2013 3 60

Día: Viernes, 18/10/2013

Hora	Descripción Original	Duración Original
6:30:00	PARQUE TEMATICO TORRE EIFEL ENE 1 (105053)	20
6:30:00	PARQUE TEMATICO TORRE EIFEL ENE 1 (105053)	20
7:30:00	PARQUE TEMATICO TORRE EIFEL ENE 1 (105053)	20

Total día Viernes, 18/10/2013 3 60

Día: Lunes, 21/10/2013

Hora	Descripción Original	Duración Original
6:30:00	PARQUE TEMATICO TORRE EIFEL ENE 1 (105053)	20
6:30:00	PARQUE TEMATICO TORRE EIFEL ENE 1 (105053)	20
7:30:00	PARQUE TEMATICO TORRE EIFEL ENE 1 (105053)	20

Total día Lunes, 21/10/2013 3 60

Día: Martes, 22/10/2013

Hora	Descripción Original	Duración Original
6:30:00	PARQUE TEMATICO TORRE EIFEL ENE 1 (105053)	20
6:30:00	PARQUE TEMATICO TORRE EIFEL ENE 1 (105053)	20
7:30:00	PARQUE TEMATICO TORRE EIFEL ENE 1 (105053)	20

Total día Martes, 22/10/2013 3 60

Día: Miércoles, 23/10/2013

Hora	Descripción Original	Duración Original
6:30:00	PARQUE TEMATICO TORRE EIFEL ENE 1 (105053)	20
6:30:00	PARQUE TEMATICO TORRE EIFEL ENE 1 (105053)	20
7:30:00	PARQUE TEMATICO TORRE EIFEL ENE 1 (105053)	20

Total día Miércoles, 23/10/2013 3 60

Día: Jueves, 24/10/2013

Hora	Descripción Original	Duración Original
6:30:00	PARQUE TEMATICO TORRE EIFEL ENE 1 (105053)	20
6:30:00	PARQUE TEMATICO TORRE EIFEL ENE 1 (105053)	20
7:30:00	PARQUE TEMATICO TORRE EIFEL ENE 1 (105053)	20

Total día Jueves, 24/10/2013 3 60

Día: Viernes, 25/10/2013

Hora	Descripción Original	Duración Original
6:30:00	PARQUE TEMATICO TORRE EIFEL ENE 1 (105053)	20
6:30:00	PARQUE TEMATICO TORRE EIFEL ENE 1 (105053)	20
7:30:00	PARQUE TEMATICO TORRE EIFEL ENE 1 (105053)	20

Total día Viernes, 25/10/2013 3 60

Día: Lunes, 28/10/2013

Hora	Descripción Original	Duración Original
6:30:00	PARQUE TEMATICO TORRE EIFEL ENE 1 (105053)	20
6:30:00	PARQUE TEMATICO TORRE EIFEL ENE 1 (105053)	20
7:30:00	PARQUE TEMATICO TORRE EIFEL ENE 1 (105053)	20

Total día Lunes, 28/10/2013 3 60

Día: Martes, 29/10/2013

Hora	Descripción Original	Duración Original
6:30:00	PARQUE TEMATICO TORRE EIFEL ENE 1 (105053)	20
6:30:00	PARQUE TEMATICO TORRE EIFEL ENE 1 (105053)	20
7:30:00	PARQUE TEMATICO TORRE EIFEL ENE 1 (105053)	20

Total día Martes, 29/10/2013 3 60

Día: Miércoles, 30/10/2013

Hora	Descripción Original	Duración Original
6:30:00	PARQUE TEMATICO TORRE EIFEL ENE 1 (105053)	20
6:30:00	PARQUE TEMATICO TORRE EIFEL ENE 1 (105053)	20
7:30:00	PARQUE TEMATICO TORRE EIFEL ENE 1 (105053)	20

Total día Miércoles, 30/10/2013 3 60

Día: Jueves, 31/10/2013

Hora	Descripción Original	Duración Original
6:30:00	PARQUE TEMATICO TORRE EIFEL ENE 1 (105053)	20
6:30:00	PARQUE TEMATICO TORRE EIFEL ENE 1 (105053)	20

7:30:00

PARQUE TEMATICO TORRE EIFEL ENE 1 (105053)

20

Total día Jueves, 31/10/2013

3

60

Total Orden: 13/0000149

66

1320

Soporte: **OXIGENO ADULTO MUSICAL - PEREIRA 100.7 F.M. (Horas Contratadas)**

Anunciante / Campaña: **CONSORCIO PARQUE TEMATICO 2050**

Orden: **13/0000506** Vigencia: **01/06/2013 - 31/10/2013**

Día: Martes, 01/10/2013

Hora	Descripción Original	Duración Original
10:55:00	PARQUE TEMATICO TORRE EIFEL ENE 1 (105053)	20
12:20:00	PARQUE TEMATICO TORRE EIFEL ENE 1 (105053)	20
13:55:00	PARQUE TEMATICO TORRE EIFEL ENE 1 (105053)	20
16:55:00	PARQUE TEMATICO TORRE EIFEL ENE 1 (105053)	20
17:54:30	PARQUE TEMATICO TORRE EIFEL ENE 1 (105053)	20
18:20:00	PARQUE TEMATICO TORRE EIFEL ENE 1 (105053)	20
18:55:00	PARQUE TEMATICO TORRE EIFEL ENE 1 (105053)	20
19:20:00	PARQUE TEMATICO TORRE EIFEL ENE 1 (105053)	20
19:55:00	PARQUE TEMATICO TORRE EIFEL ENE 1 (105053)	20

Total día Martes, 01/10/2013

9

180

Día: Miércoles, 02/10/2013

Hora	Descripción Original	Duración Original
10:55:00	PARQUE TEMATICO TORRE EIFEL ENE 1 (105053)	20
13:20:00	PARQUE TEMATICO TORRE EIFEL ENE 1 (105053)	20
13:55:00	PARQUE TEMATICO TORRE EIFEL ENE 1 (105053)	20
16:55:00	PARQUE TEMATICO TORRE EIFEL ENE 1 (105053)	20
17:54:30	PARQUE TEMATICO TORRE EIFEL ENE 1 (105053)	20
18:20:00	PARQUE TEMATICO TORRE EIFEL ENE 1 (105053)	20
18:55:00	PARQUE TEMATICO TORRE EIFEL ENE 1 (105053)	20
19:20:00	PARQUE TEMATICO TORRE EIFEL ENE 1 (105053)	20
19:55:00	PARQUE TEMATICO TORRE EIFEL ENE 1 (105053)	20
Total día Miércoles, 02/10/2013		9 180

Día: Jueves, 03/10/2013

Hora	Descripción Original	Duración Original
13:20:00	PARQUE TEMATICO TORRE EIFEL ENE 1 (105053)	20
13:55:00	PARQUE TEMATICO TORRE EIFEL ENE 1 (105053)	20
14:20:00	PARQUE TEMATICO TORRE EIFEL ENE 1 (105053)	20
14:55:00	PARQUE TEMATICO TORRE EIFEL ENE 1 (105053)	20
16:55:00	PARQUE TEMATICO TORRE EIFEL ENE 1 (105053)	20
18:20:00	PARQUE TEMATICO TORRE EIFEL ENE 1 (105053)	20
18:55:00	PARQUE TEMATICO TORRE EIFEL ENE 1 (105053)	20
19:20:00	PARQUE TEMATICO TORRE EIFEL ENE 1 (105053)	20
19:55:00	PARQUE TEMATICO TORRE EIFEL ENE 1 (105053)	20
Total día Jueves, 03/10/2013		9 180

Día: Viernes, 04/10/2013

Hora	Descripción Original	Duración Original
9:20:00	PARQUE TEMATICO TORRE EIFEL ENE 1 (105053)	20
13:20:00	PARQUE TEMATICO TORRE EIFEL ENE 1 (105053)	20

13:55:00	PARQUE TEMATICO TORRE EIFEL ENE 1 (105053)	20
14:55:00	PARQUE TEMATICO TORRE EIFEL ENE 1 (105053)	20
17:20:00	PARQUE TEMATICO TORRE EIFEL ENE 1 (105053)	20
18:20:00	PARQUE TEMATICO TORRE EIFEL ENE 1 (105053)	20
18:55:00	PARQUE TEMATICO TORRE EIFEL ENE 1 (105053)	20
19:20:00	PARQUE TEMATICO TORRE EIFEL ENE 1 (105053)	20
19:55:00	PARQUE TEMATICO TORRE EIFEL ENE 1 (105053)	20

Total día Viernes, 04/10/2013 9 180

Día: Sábado, 05/10/2013

Hora	Descripción Original	Duración Original
9:55:00	PARQUE TEMATICO TORRE EIFEL ENE 1 (105053)	20
10:55:00	PARQUE TEMATICO TORRE EIFEL ENE 1 (105053)	20
13:55:00	PARQUE TEMATICO TORRE EIFEL ENE 1 (105053)	20
14:55:00	PARQUE TEMATICO TORRE EIFEL ENE 1 (105053)	20
16:20:00	PARQUE TEMATICO TORRE EIFEL ENE 1 (105053)	20
18:20:00	PARQUE TEMATICO TORRE EIFEL ENE 1 (105053)	20
18:55:00	PARQUE TEMATICO TORRE EIFEL ENE 1 (105053)	20
19:20:00	PARQUE TEMATICO TORRE EIFEL ENE 1 (105053)	20
19:55:00	PARQUE TEMATICO TORRE EIFEL ENE 1 (105053)	20

Total día Sábado, 05/10/2013 9 180

Día: Domingo, 06/10/2013

Hora	Descripción Original	Duración Original
14:20:00	PARQUE TEMATICO TORRE EIFEL ENE 1 (105053)	20
14:55:00	PARQUE TEMATICO TORRE EIFEL ENE 1 (105053)	20
15:20:00	PARQUE TEMATICO TORRE EIFEL ENE 1 (105053)	20
16:20:00	PARQUE TEMATICO TORRE EIFEL ENE 1 (105053)	20
16:55:00	PARQUE TEMATICO TORRE EIFEL ENE 1 (105053)	20
18:20:00	PARQUE TEMATICO TORRE EIFEL ENE 1 (105053)	20

18:55:00	PARQUE TEMATICO TORRE EIFEL ENE 1 (105053)	20
19:20:00	PARQUE TEMATICO TORRE EIFEL ENE 1 (105053)	20
19:55:00	PARQUE TEMATICO TORRE EIFEL ENE 1 (105053)	20
20:20:00	PARQUE TEMATICO TORRE EIFEL ENE 1 (105053)	20

**Total día Domingo, 06/10/
2013**

10

200

Día: Lunes, 07/10/2013

Hora	Descripción Original	Duración Original
13:20:00	PARQUE TEMATICO TORRE EIFEL ENE 1 (105053)	20
13:55:00	PARQUE TEMATICO TORRE EIFEL ENE 1 (105053)	20
16:55:00	PARQUE TEMATICO TORRE EIFEL ENE 1 (105053)	20
17:54:30	PARQUE TEMATICO TORRE EIFEL ENE 1 (105053)	20
18:20:00	PARQUE TEMATICO TORRE EIFEL ENE 1 (105053)	20
18:55:00	PARQUE TEMATICO TORRE EIFEL ENE 1 (105053)	20
19:20:00	PARQUE TEMATICO TORRE EIFEL ENE 1 (105053)	20
19:55:00	PARQUE TEMATICO TORRE EIFEL ENE 1 (105053)	20
20:20:00	PARQUE TEMATICO TORRE EIFEL ENE 1 (105053)	20
20:55:00	PARQUE TEMATICO TORRE EIFEL ENE 1 (105053)	20

Total día Lunes, 07/10/2013

10

200

Día: Martes, 08/10/2013

Hora	Descripción Original	Duración Original
10:55:00	PARQUE TEMATICO TORRE EIFEL ENE 1 (105053)	20
12:20:00	PARQUE TEMATICO TORRE EIFEL ENE 1 (105053)	20
13:55:00	PARQUE TEMATICO TORRE EIFEL ENE 1 (105053)	20
17:54:30	PARQUE TEMATICO TORRE EIFEL ENE 1 (105053)	20
18:20:00	PARQUE TEMATICO TORRE EIFEL ENE 1 (105053)	20
18:55:00	PARQUE TEMATICO TORRE EIFEL ENE 1 (105053)	20
19:20:00	PARQUE TEMATICO TORRE EIFEL ENE 1 (105053)	20
19:55:00	PARQUE TEMATICO TORRE EIFEL ENE 1 (105053)	20

20:20:00	PARQUE TEMATICO TORRE EIFEL ENE 1 (105053)	20
20:55:00	PARQUE TEMATICO TORRE EIFEL ENE 1 (105053)	20

Total día Martes, 08/10/2013 10 200

Día: Miércoles, 09/10/2013

Hora	Descripción Original	Duración Original
13:20:00	PARQUE TEMATICO TORRE EIFEL ENE 1 (105053)	20
13:55:00	PARQUE TEMATICO TORRE EIFEL ENE 1 (105053)	20
16:55:00	PARQUE TEMATICO TORRE EIFEL ENE 1 (105053)	20
17:54:30	PARQUE TEMATICO TORRE EIFEL ENE 1 (105053)	20
18:20:00	PARQUE TEMATICO TORRE EIFEL ENE 1 (105053)	20
18:55:00	PARQUE TEMATICO TORRE EIFEL ENE 1 (105053)	20
19:20:00	PARQUE TEMATICO TORRE EIFEL ENE 1 (105053)	20
19:55:00	PARQUE TEMATICO TORRE EIFEL ENE 1 (105053)	20
20:20:00	PARQUE TEMATICO TORRE EIFEL ENE 1 (105053)	20
20:55:00	PARQUE TEMATICO TORRE EIFEL ENE 1 (105053)	20

Total día Miércoles, 09/10/2013 10 200

Día: Jueves, 10/10/2013

Hora	Descripción Original	Duración Original
9:20:00	PARQUE TEMATICO TORRE EIFEL ENE 1 (105053)	20
13:20:00	PARQUE TEMATICO TORRE EIFEL ENE 1 (105053)	20
13:55:00	PARQUE TEMATICO TORRE EIFEL ENE 1 (105053)	20
14:55:00	PARQUE TEMATICO TORRE EIFEL ENE 1 (105053)	20
18:20:00	PARQUE TEMATICO TORRE EIFEL ENE 1 (105053)	20
18:55:00	PARQUE TEMATICO TORRE EIFEL ENE 1 (105053)	20
19:20:00	PARQUE TEMATICO TORRE EIFEL ENE 1 (105053)	20
19:55:00	PARQUE TEMATICO TORRE EIFEL ENE 1 (105053)	20
20:20:00	PARQUE TEMATICO TORRE EIFEL ENE 1 (105053)	20
20:55:00	PARQUE TEMATICO TORRE EIFEL ENE 1 (105053)	20

Total día Jueves, 10/10/2013 10 200

Día: Viernes, 11/10/2013

Hora	Descripción Original	Duración Original
9:20:00	PARQUE TEMATICO TORRE EIFEL ENE 1 (105053)	20
13:55:00	PARQUE TEMATICO TORRE EIFEL ENE 1 (105053)	20
14:55:00	PARQUE TEMATICO TORRE EIFEL ENE 1 (105053)	20
17:20:00	PARQUE TEMATICO TORRE EIFEL ENE 1 (105053)	20
18:20:00	PARQUE TEMATICO TORRE EIFEL ENE 1 (105053)	20
18:55:00	PARQUE TEMATICO TORRE EIFEL ENE 1 (105053)	20
19:20:00	PARQUE TEMATICO TORRE EIFEL ENE 1 (105053)	20
19:55:00	PARQUE TEMATICO TORRE EIFEL ENE 1 (105053)	20
20:20:00	PARQUE TEMATICO TORRE EIFEL ENE 1 (105053)	20
20:55:00	PARQUE TEMATICO TORRE EIFEL ENE 1 (105053)	20

Total día Viernes, 11/10/2013 10 200

Día: Sábado, 12/10/2013

Hora	Descripción Original	Duración Original
9:55:00	PARQUE TEMATICO TORRE EIFEL ENE 1 (105053)	20
10:55:00	PARQUE TEMATICO TORRE EIFEL ENE 1 (105053)	20
14:55:00	PARQUE TEMATICO TORRE EIFEL ENE 1 (105053)	20
16:20:00	PARQUE TEMATICO TORRE EIFEL ENE 1 (105053)	20
17:54:30	PARQUE TEMATICO TORRE EIFEL ENE 1 (105053)	20
18:20:00	PARQUE TEMATICO TORRE EIFEL ENE 1 (105053)	20
18:55:00	PARQUE TEMATICO TORRE EIFEL ENE 1 (105053)	20
19:20:00	PARQUE TEMATICO TORRE EIFEL ENE 1 (105053)	20
19:55:00	PARQUE TEMATICO TORRE EIFEL ENE 1 (105053)	20
20:20:00	PARQUE TEMATICO TORRE EIFEL ENE 1 (105053)	20

Total día Sábado, 12/10/2013 10 200

Día: Domingo, 13/10/2013

Hora	Descripción Original	Duración Original
14:20:00	PARQUE TEMATICO TORRE EIFEL ENE 1 (105053)	20
14:55:00	PARQUE TEMATICO TORRE EIFEL ENE 1 (105053)	20
15:20:00	PARQUE TEMATICO TORRE EIFEL ENE 1 (105053)	20
16:20:00	PARQUE TEMATICO TORRE EIFEL ENE 1 (105053)	20
16:55:00	PARQUE TEMATICO TORRE EIFEL ENE 1 (105053)	20
18:20:00	PARQUE TEMATICO TORRE EIFEL ENE 1 (105053)	20
18:55:00	PARQUE TEMATICO TORRE EIFEL ENE 1 (105053)	20
19:20:00	PARQUE TEMATICO TORRE EIFEL ENE 1 (105053)	20
19:55:00	PARQUE TEMATICO TORRE EIFEL ENE 1 (105053)	20
20:20:00	PARQUE TEMATICO TORRE EIFEL ENE 1 (105053)	20

Total día Domingo, 13/10/2013 **10** **200**

Día: Lunes, 14/10/2013

Hora	Descripción Original	Duración Original
10:20:00	PARQUE TEMATICO TORRE EIFEL ENE 1 (105053)	20
12:55:00	PARQUE TEMATICO TORRE EIFEL ENE 1 (105053)	20
13:55:00	PARQUE TEMATICO TORRE EIFEL ENE 1 (105053)	20
14:20:00	PARQUE TEMATICO TORRE EIFEL ENE 1 (105053)	20
18:20:00	PARQUE TEMATICO TORRE EIFEL ENE 1 (105053)	20
18:55:00	PARQUE TEMATICO TORRE EIFEL ENE 1 (105053)	20
19:20:00	PARQUE TEMATICO TORRE EIFEL ENE 1 (105053)	20
19:55:00	PARQUE TEMATICO TORRE EIFEL ENE 1 (105053)	20
20:20:00	PARQUE TEMATICO TORRE EIFEL ENE 1 (105053)	20
20:55:00	PARQUE TEMATICO TORRE EIFEL ENE 1 (105053)	20

Total día Lunes, 14/10/2013 **10** **200**

Día: Martes, 15/10/2013

Hora	Descripción Original	Duración Original
10:55:00	PARQUE TEMATICO TORRE EIFEL ENE 1 (105053)	20
13:20:00	PARQUE TEMATICO TORRE EIFEL ENE 1 (105053)	20
13:55:00	PARQUE TEMATICO TORRE EIFEL ENE 1 (105053)	20
16:55:00	PARQUE TEMATICO TORRE EIFEL ENE 1 (105053)	20
18:20:00	PARQUE TEMATICO TORRE EIFEL ENE 1 (105053)	20
18:55:00	PARQUE TEMATICO TORRE EIFEL ENE 1 (105053)	20
19:20:00	PARQUE TEMATICO TORRE EIFEL ENE 1 (105053)	20
19:55:00	PARQUE TEMATICO TORRE EIFEL ENE 1 (105053)	20
20:20:00	PARQUE TEMATICO TORRE EIFEL ENE 1 (105053)	20
20:55:00	PARQUE TEMATICO TORRE EIFEL ENE 1 (105053)	20
Total día Martes, 15/10/2013		10
		200

Día: Miércoles, 16/10/2013

Hora	Descripción Original	Duración Original
9:20:00	PARQUE TEMATICO TORRE EIFEL ENE 1 (105053)	20
13:55:00	PARQUE TEMATICO TORRE EIFEL ENE 1 (105053)	20
17:20:00	PARQUE TEMATICO TORRE EIFEL ENE 1 (105053)	20
17:54:30	PARQUE TEMATICO TORRE EIFEL ENE 1 (105053)	20
18:20:00	PARQUE TEMATICO TORRE EIFEL ENE 1 (105053)	20
18:55:00	PARQUE TEMATICO TORRE EIFEL ENE 1 (105053)	20
19:20:00	PARQUE TEMATICO TORRE EIFEL ENE 1 (105053)	20
19:55:00	PARQUE TEMATICO TORRE EIFEL ENE 1 (105053)	20
20:20:00	PARQUE TEMATICO TORRE EIFEL ENE 1 (105053)	20
20:55:00	PARQUE TEMATICO TORRE EIFEL ENE 1 (105053)	20
Total día Miércoles, 16/10/2013		10
		200

Día: Jueves, 17/10/2013

Hora	Descripción Original	Duración Original
9:20:00	PARQUE TEMATICO TORRE EIFEL ENE 1 (105053)	20

13:20:00	PARQUE TEMATICO TORRE EIFEL ENE 1 (105053)	20
13:55:00	PARQUE TEMATICO TORRE EIFEL ENE 1 (105053)	20
14:55:00	PARQUE TEMATICO TORRE EIFEL ENE 1 (105053)	20
18:20:00	PARQUE TEMATICO TORRE EIFEL ENE 1 (105053)	20
18:55:00	PARQUE TEMATICO TORRE EIFEL ENE 1 (105053)	20
19:20:00	PARQUE TEMATICO TORRE EIFEL ENE 1 (105053)	20
19:55:00	PARQUE TEMATICO TORRE EIFEL ENE 1 (105053)	20
20:20:00	PARQUE TEMATICO TORRE EIFEL ENE 1 (105053)	20
20:55:00	PARQUE TEMATICO TORRE EIFEL ENE 1 (105053)	20

Total día Jueves, 17/10/2013 10 200

Día: Viernes, 18/10/2013

Hora	Descripción Original	Duración Original
12:20:00	PARQUE TEMATICO TORRE EIFEL ENE 1 (105053)	20
13:20:00	PARQUE TEMATICO TORRE EIFEL ENE 1 (105053)	20
13:55:00	PARQUE TEMATICO TORRE EIFEL ENE 1 (105053)	20
14:55:00	PARQUE TEMATICO TORRE EIFEL ENE 1 (105053)	20
18:20:00	PARQUE TEMATICO TORRE EIFEL ENE 1 (105053)	20
18:55:00	PARQUE TEMATICO TORRE EIFEL ENE 1 (105053)	20
19:20:00	PARQUE TEMATICO TORRE EIFEL ENE 1 (105053)	20
19:55:00	PARQUE TEMATICO TORRE EIFEL ENE 1 (105053)	20
20:20:00	PARQUE TEMATICO TORRE EIFEL ENE 1 (105053)	20
20:55:00	PARQUE TEMATICO TORRE EIFEL ENE 1 (105053)	20

Total día Viernes, 18/10/2013 10 200

Día: Sábado, 19/10/2013

Hora	Descripción Original	Duración Original
10:55:00	PARQUE TEMATICO TORRE EIFEL ENE 1 (105053)	20
13:20:00	PARQUE TEMATICO TORRE EIFEL ENE 1 (105053)	20
13:55:00	PARQUE TEMATICO TORRE EIFEL ENE 1 (105053)	20

14:55:00	PARQUE TEMATICO TORRE EIFEL ENE 1 (105053)	20
17:54:30	PARQUE TEMATICO TORRE EIFEL ENE 1 (105053)	20
18:20:00	PARQUE TEMATICO TORRE EIFEL ENE 1 (105053)	20
18:55:00	PARQUE TEMATICO TORRE EIFEL ENE 1 (105053)	20
19:20:00	PARQUE TEMATICO TORRE EIFEL ENE 1 (105053)	20
19:55:00	PARQUE TEMATICO TORRE EIFEL ENE 1 (105053)	20
20:20:00	PARQUE TEMATICO TORRE EIFEL ENE 1 (105053)	20

Total día Sábado, 19/10/2013 10 200

Día: Domingo, 20/10/2013

Hora	Descripción Original	Duración Original
14:20:00	PARQUE TEMATICO TORRE EIFEL ENE 1 (105053)	20
14:55:00	PARQUE TEMATICO TORRE EIFEL ENE 1 (105053)	20
15:20:00	PARQUE TEMATICO TORRE EIFEL ENE 1 (105053)	20
16:20:00	PARQUE TEMATICO TORRE EIFEL ENE 1 (105053)	20
16:55:00	PARQUE TEMATICO TORRE EIFEL ENE 1 (105053)	20
18:20:00	PARQUE TEMATICO TORRE EIFEL ENE 1 (105053)	20
18:55:00	PARQUE TEMATICO TORRE EIFEL ENE 1 (105053)	20
19:20:00	PARQUE TEMATICO TORRE EIFEL ENE 1 (105053)	20
19:55:00	PARQUE TEMATICO TORRE EIFEL ENE 1 (105053)	20
20:20:00	PARQUE TEMATICO TORRE EIFEL ENE 1 (105053)	20

Total día Domingo, 20/10/2013 10 200

Día: Lunes, 21/10/2013

Hora	Descripción Original	Duración Original
9:20:00	PARQUE TEMATICO TORRE EIFEL ENE 1 (105053)	20
13:20:00	PARQUE TEMATICO TORRE EIFEL ENE 1 (105053)	20
13:55:00	PARQUE TEMATICO TORRE EIFEL ENE 1 (105053)	20
17:54:30	PARQUE TEMATICO TORRE EIFEL ENE 1 (105053)	20
18:20:00	PARQUE TEMATICO TORRE EIFEL ENE 1 (105053)	20

18:55:00	PARQUE TEMATICO TORRE EIFEL ENE 1 (105053)	20
19:20:00	PARQUE TEMATICO TORRE EIFEL ENE 1 (105053)	20
19:55:00	PARQUE TEMATICO TORRE EIFEL ENE 1 (105053)	20
20:20:00	PARQUE TEMATICO TORRE EIFEL ENE 1 (105053)	20
20:55:00	PARQUE TEMATICO TORRE EIFEL ENE 1 (105053)	20

Total día Lunes, 21/10/2013 10 200

Día: Martes, 22/10/2013

Hora	Descripción Original	Duración Original
10:55:00	PARQUE TEMATICO TORRE EIFEL ENE 1 (105053)	20
13:20:00	PARQUE TEMATICO TORRE EIFEL ENE 1 (105053)	20
13:55:00	PARQUE TEMATICO TORRE EIFEL ENE 1 (105053)	20
16:55:00	PARQUE TEMATICO TORRE EIFEL ENE 1 (105053)	20
18:20:00	PARQUE TEMATICO TORRE EIFEL ENE 1 (105053)	20
18:55:00	PARQUE TEMATICO TORRE EIFEL ENE 1 (105053)	20
19:20:00	PARQUE TEMATICO TORRE EIFEL ENE 1 (105053)	20
19:55:00	PARQUE TEMATICO TORRE EIFEL ENE 1 (105053)	20
20:20:00	PARQUE TEMATICO TORRE EIFEL ENE 1 (105053)	20
20:55:00	PARQUE TEMATICO TORRE EIFEL ENE 1 (105053)	20

Total día Martes, 22/10/2013 10 200

Día: Miércoles, 23/10/2013

Hora	Descripción Original	Duración Original
9:20:00	PARQUE TEMATICO TORRE EIFEL ENE 1 (105053)	20
13:55:00	PARQUE TEMATICO TORRE EIFEL ENE 1 (105053)	20
17:20:00	PARQUE TEMATICO TORRE EIFEL ENE 1 (105053)	20
17:54:30	PARQUE TEMATICO TORRE EIFEL ENE 1 (105053)	20
18:20:00	PARQUE TEMATICO TORRE EIFEL ENE 1 (105053)	20
18:55:00	PARQUE TEMATICO TORRE EIFEL ENE 1 (105053)	20
19:20:00	PARQUE TEMATICO TORRE EIFEL ENE 1 (105053)	20
19:55:00	PARQUE TEMATICO TORRE EIFEL ENE 1 (105053)	20

20:20:00	PARQUE TEMATICO TORRE EIFEL ENE 1 (105053)	20
20:55:00	PARQUE TEMATICO TORRE EIFEL ENE 1 (105053)	20

Total día Miércoles, 23/10/2013 **10** **200**

Día: Jueves, 24/10/2013

Hora	Descripción Original	Duración Original
9:20:00	PARQUE TEMATICO TORRE EIFEL ENE 1 (105053)	20
13:20:00	PARQUE TEMATICO TORRE EIFEL ENE 1 (105053)	20
13:55:00	PARQUE TEMATICO TORRE EIFEL ENE 1 (105053)	20
14:55:00	PARQUE TEMATICO TORRE EIFEL ENE 1 (105053)	20
18:20:00	PARQUE TEMATICO TORRE EIFEL ENE 1 (105053)	20
18:55:00	PARQUE TEMATICO TORRE EIFEL ENE 1 (105053)	20
19:20:00	PARQUE TEMATICO TORRE EIFEL ENE 1 (105053)	20
19:55:00	PARQUE TEMATICO TORRE EIFEL ENE 1 (105053)	20
20:20:00	PARQUE TEMATICO TORRE EIFEL ENE 1 (105053)	20
20:55:00	PARQUE TEMATICO TORRE EIFEL ENE 1 (105053)	20

Total día Jueves, 24/10/2013 **10** **200**

Día: Viernes, 25/10/2013

Hora	Descripción Original	Duración Original
12:20:00	PARQUE TEMATICO TORRE EIFEL ENE 1 (105053)	20
13:20:00	PARQUE TEMATICO TORRE EIFEL ENE 1 (105053)	20
13:55:00	PARQUE TEMATICO TORRE EIFEL ENE 1 (105053)	20
14:55:00	PARQUE TEMATICO TORRE EIFEL ENE 1 (105053)	20
18:20:00	PARQUE TEMATICO TORRE EIFEL ENE 1 (105053)	20
18:55:00	PARQUE TEMATICO TORRE EIFEL ENE 1 (105053)	20
19:20:00	PARQUE TEMATICO TORRE EIFEL ENE 1 (105053)	20
19:55:00	PARQUE TEMATICO TORRE EIFEL ENE 1 (105053)	20
20:20:00	PARQUE TEMATICO TORRE EIFEL ENE 1 (105053)	20
20:55:00	PARQUE TEMATICO TORRE EIFEL ENE 1 (105053)	20

Total día Viernes, 25/10/2013 10 200

Día: Sábado, 26/10/2013

Hora	Descripción Original	Duración Original
10:20:00	PARQUE TEMATICO TORRE EIFEL ENE 1 (105053)	20
10:55:00	PARQUE TEMATICO TORRE EIFEL ENE 1 (105053)	20
13:20:00	PARQUE TEMATICO TORRE EIFEL ENE 1 (105053)	20
13:55:00	PARQUE TEMATICO TORRE EIFEL ENE 1 (105053)	20
14:55:00	PARQUE TEMATICO TORRE EIFEL ENE 1 (105053)	20
18:20:00	PARQUE TEMATICO TORRE EIFEL ENE 1 (105053)	20
18:55:00	PARQUE TEMATICO TORRE EIFEL ENE 1 (105053)	20
19:20:00	PARQUE TEMATICO TORRE EIFEL ENE 1 (105053)	20
19:55:00	PARQUE TEMATICO TORRE EIFEL ENE 1 (105053)	20
20:20:00	PARQUE TEMATICO TORRE EIFEL ENE 1 (105053)	20

Total día Sábado, 26/10/2013 10 200

Día: Domingo, 27/10/2013

Hora	Descripción Original	Duración Original
14:20:00	PARQUE TEMATICO TORRE EIFEL ENE 1 (105053)	20
14:55:00	PARQUE TEMATICO TORRE EIFEL ENE 1 (105053)	20
15:20:00	PARQUE TEMATICO TORRE EIFEL ENE 1 (105053)	20
16:20:00	PARQUE TEMATICO TORRE EIFEL ENE 1 (105053)	20
16:55:00	PARQUE TEMATICO TORRE EIFEL ENE 1 (105053)	20
18:20:00	PARQUE TEMATICO TORRE EIFEL ENE 1 (105053)	20
18:55:00	PARQUE TEMATICO TORRE EIFEL ENE 1 (105053)	20
19:20:00	PARQUE TEMATICO TORRE EIFEL ENE 1 (105053)	20
19:55:00	PARQUE TEMATICO TORRE EIFEL ENE 1 (105053)	20
20:20:00	PARQUE TEMATICO TORRE EIFEL ENE 1 (105053)	20

**Total día Domingo, 27/10/
2013**

10

200

Día: Lunes, 28/10/2013

Hora	Descripción Original	Duración Original
9:20:00	PARQUE TEMATICO TORRE EIFEL ENE 1 (105053)	20
13:20:00	PARQUE TEMATICO TORRE EIFEL ENE 1 (105053)	20
13:55:00	PARQUE TEMATICO TORRE EIFEL ENE 1 (105053)	20
17:54:30	PARQUE TEMATICO TORRE EIFEL ENE 1 (105053)	20
18:20:00	PARQUE TEMATICO TORRE EIFEL ENE 1 (105053)	20
18:55:00	PARQUE TEMATICO TORRE EIFEL ENE 1 (105053)	20
19:20:00	PARQUE TEMATICO TORRE EIFEL ENE 1 (105053)	20
19:55:00	PARQUE TEMATICO TORRE EIFEL ENE 1 (105053)	20
20:20:00	PARQUE TEMATICO TORRE EIFEL ENE 1 (105053)	20
20:55:00	PARQUE TEMATICO TORRE EIFEL ENE 1 (105053)	20

Total día Lunes, 28/10/2013

10

200

Día: Martes, 29/10/2013

Hora	Descripción Original	Duración Original
10:55:00	PARQUE TEMATICO TORRE EIFEL ENE 1 (105053)	20
13:20:00	PARQUE TEMATICO TORRE EIFEL ENE 1 (105053)	20
13:55:00	PARQUE TEMATICO TORRE EIFEL ENE 1 (105053)	20
16:55:00	PARQUE TEMATICO TORRE EIFEL ENE 1 (105053)	20
18:20:00	PARQUE TEMATICO TORRE EIFEL ENE 1 (105053)	20
18:55:00	PARQUE TEMATICO TORRE EIFEL ENE 1 (105053)	20
19:20:00	PARQUE TEMATICO TORRE EIFEL ENE 1 (105053)	20
19:55:00	PARQUE TEMATICO TORRE EIFEL ENE 1 (105053)	20
20:20:00	PARQUE TEMATICO TORRE EIFEL ENE 1 (105053)	20
20:55:00	PARQUE TEMATICO TORRE EIFEL ENE 1 (105053)	20

Total día Martes, 29/10/2013

10

200



CONFIRMACION DE HORARIOS

Senores: **CONSORCIO PARQUE TEMATICO 2050**

NIT: **900581709**

DIRECCION:

TELEFONO: NO

FAX: NO

A continuacion relacionamos los horarios de transmision de su Pauta Comercial correspondiente al Contrato de Publicidad No. || OP - 1 - 612655 || R.C.N. Radio se reserva el derecho de variar estos horarios en caso de fuerza mayor.

CIUDAD DE VENTA: 5134 -PEREIRA

PERIODO GLOBAL DE TRANSMISION: 01/09/2013 AL 30/09/2013

ITEM	PROGRAMA	EMISORA	DIAS SEM.	DIAS	CUÑAS			
1	PROG LOCAL RADIO UNO	RADIO UNO ST PEREIRA	M J	8	32			
	CLASE			REFERENCIA		DUR.		CANT. PAUTADA
	CUNA	09:25:00 DEL 03/09/2013 AL 26/09/2013		CUN PARQUE TEMATICO.EIFFEL		20 SEG.		8
	CUNA	11:25:00 DEL 03/09/2013 AL 26/09/2013		CUN PARQUE TEMATICO.EIFFEL		20 SEG.		8
	CUNA	14:25:00 DEL 03/09/2013 AL 26/09/2013		CUN PARQUE TEMATICO.EIFFEL		20 SEG.		8
	CUNA	16:25:00 DEL 03/09/2013 AL 26/09/2013		CUN PARQUE TEMATICO.EIFFEL		20 SEG.		8
	TOTALES PRESENTADAS: 0	CUÑAS ORDENADAS:32		DESPEDIDAS: 0		PROMOCIÓN: 0		MENCIÓN: 0
2	PROG LOCAL JUVENIL	MEGA ST PEREIRA	M V	8	32			
	CLASE			REFERENCIA		DUR.		CANT. PAUTADA
	CUNA	10:35:00 DEL 04/09/2013 AL 27/09/2013		CUN PARQUE TEMATICO.EIFFEL		20 SEG.		8
	CUNA	12:35:00 DEL 04/09/2013 AL 27/09/2013		CUN PARQUE TEMATICO.EIFFEL		20 SEG.		8
	CUNA	14:35:00 DEL 04/09/2013 AL 27/09/2013		CUN PARQUE TEMATICO.EIFFEL		20 SEG.		8
	CUNA	16:40:00 DEL 04/09/2013 AL 27/09/2013		CUN PARQUE TEMATICO.EIFFEL		20 SEG.		8
	TOTALES PRESENTADAS: 0	CUÑAS ORDENADAS:32		DESPEDIDAS: 0		PROMOCIÓN: 0		MENCIÓN: 0
3	PROG LOCAL LA FM	AMOR ST PEREIRA	L M	9	36			
	CLASE			REFERENCIA		DUR.		CANT. PAUTADA
	CUNA	10:55:00 DEL 02/09/2013 AL 30/09/2013		CUN PARQUE TEMATICO.EIFFEL		20 SEG.		9
	CUNA	12:55:00 DEL 02/09/2013 AL 30/09/2013		CUN PARQUE TEMATICO.EIFFEL		20 SEG.		9
	CUNA	14:55:00 DEL 02/09/2013 AL 30/09/2013		CUN PARQUE TEMATICO.EIFFEL		20 SEG.		9
	CUNA	16:55:00 DEL 02/09/2013 AL 30/09/2013		CUN PARQUE TEMATICO.EIFFEL		20 SEG.		9
	TOTALES PRESENTADAS: 0	CUÑAS ORDENADAS:36		DESPEDIDAS: 0		PROMOCIÓN: 0		MENCIÓN: 0
4	NOT MATINAL VOZ AMIGA	LA VOZ AMIGA PEREIRA	L MJV	17	17			
	CLASE			REFERENCIA		DUR.		CANT. PAUTADA
	CUNA	07:00:00 DEL 02/09/2013 AL 30/09/2013		CUN PARQUE TEMATICO.EIFFEL		20 SEG.		17



CONFIRMACION DE HORARIOS

Pagina2

Generado El Martes, 20 de Agosto de 2013

Hora 02:32:40 p.m.

ITEM	PROGRAMA	EMISORA	DIAS SEM.	DIAS	CUÑAS			
4	NOT MATINAL VOZ AMIGA	LA VOZ AMIGA PEREIRA	L MJV	17	17			
CLASE		REFERENCIA		DUR.		CANT. PAUTADA		
TOTALES	PRESENTADAS: 0	CUÑAS ORDENADAS:17	DESPEDIDAS: 0	PROMOCIÓN: 0		MENCIÓN: 0		
ITEM	PROGRAMA	EMISORA	DIAS SEM.	DIAS	CUÑAS			
5	NOT MATINAL VOZ AMIGA	LA VOZ AMIGA PEREIRA	M	1	1			
CLASE		REFERENCIA		DUR.		CANT. PAUTADA		
CUNA	06:00:00	DEL 10/09/2013	AL 10/09/2013	CUN PARQUE TEMATICO.EIFFEL	20	SEG.	1	
TOTALES	PRESENTADAS: 0	CUÑAS ORDENADAS:1	DESPEDIDAS: 0	PROMOCIÓN: 0		MENCIÓN: 0		

DEPARTAMENTO DE CONTROL DE EMISION DE PAUTA

Operador :MARTHALUZGARCIIV.
 Control Interno: 11 - 21279
 Reimpresión (Copia)



CONFIRMACION DE HORARIOS

Senores: **CONSORCIO PARQUE TEMATICO 2050**

NIT: **900581709**

DIRECCION:

TELEFONO: NO

FAX: NO

A continuacion relacionamos los horarios de transmision de su Pauta Comercial correspondiente al Contrato de Publicidad No. || OP - 1 - 612655 || R.C.N. Radio se reserva el derecho de variar estos horarios en caso de fuerza mayor.

CIUDAD DE VENTA: 5134 -PEREIRA

PERIODO GLOBAL DE TRANSMISION: 01/10/2013 AL 31/10/2013

ITEM	PROGRAMA	EMISORA	DIAS SEM.	DIAS	CUÑAS	REFERENCIA	DUR.	CANT. PAUTADA		
1	PROG LOCAL RADIO UNO	RADIO UNO ST PEREIRA	M J	10	40					
	CLASE					REFERENCIA	DUR.	CANT. PAUTADA		
	CUNA	13:25:00 DEL 01/10/2013 AL 31/10/2013				CUN PARQUE TEMATICO.EIFFEL	20 SEG.	10		
	CUNA	17:25:00 DEL 01/10/2013 AL 31/10/2013				CUN PARQUE TEMATICO.EIFFEL	20 SEG.	10		
	CUNA	11:25:00 DEL 01/10/2013 AL 31/10/2013				CUN TORRE EIFFEL	20 SEG.	10		
	CUNA	15:25:00 DEL 01/10/2013 AL 31/10/2013				CUN TORRE EIFFEL	20 SEG.	10		
	TOTALES PRESENTADAS:	0	CUÑAS ORDENADAS:	40	DESPEDIDAS:	0	PROMOCIÓN:	0	MENCIÓN:	0

ITEM	PROGRAMA	EMISORA	DIAS SEM.	DIAS	CUÑAS	REFERENCIA	DUR.	CANT. PAUTADA		
2	PROG LOCAL JUVENIL	MEGA ST PEREIRA	M V	9	36					
	CLASE					REFERENCIA	DUR.	CANT. PAUTADA		
	CUNA	13:35:00 DEL 02/10/2013 AL 30/10/2013				CUN PARQUE TEMATICO.EIFFEL	20 SEG.	9		
	CUNA	17:40:00 DEL 02/10/2013 AL 30/10/2013				CUN PARQUE TEMATICO.EIFFEL	20 SEG.	9		
	CUNA	11:35:00 DEL 02/10/2013 AL 30/10/2013				CUN TORRE EIFFEL	20 SEG.	9		
	CUNA	15:40:00 DEL 02/10/2013 AL 30/10/2013				CUN TORRE EIFFEL	20 SEG.	9		
	TOTALES PRESENTADAS:	0	CUÑAS ORDENADAS:	36	DESPEDIDAS:	0	PROMOCIÓN:	0	MENCIÓN:	0

ITEM	PROGRAMA	EMISORA	DIAS SEM.	DIAS	CUÑAS	REFERENCIA	DUR.	CANT. PAUTADA		
3	PROG LOCAL LA FM	AMOR ST PEREIRA	L M	9	36					
	CLASE					REFERENCIA	DUR.	CANT. PAUTADA		
	CUNA	12:55:00 DEL 02/10/2013 AL 30/10/2013				CUN PARQUE TEMATICO.EIFFEL	20 SEG.	9		
	CUNA	16:55:00 DEL 02/10/2013 AL 30/10/2013				CUN PARQUE TEMATICO.EIFFEL	20 SEG.	9		
	CUNA	10:55:00 DEL 02/10/2013 AL 30/10/2013				CUN TORRE EIFFEL	20 SEG.	9		
	CUNA	14:55:00 DEL 02/10/2013 AL 30/10/2013				CUN TORRE EIFFEL	20 SEG.	9		
	TOTALES PRESENTADAS:	0	CUÑAS ORDENADAS:	36	DESPEDIDAS:	0	PROMOCIÓN:	0	MENCIÓN:	0



CONFIRMACION DE HORARIOS

ITEM	PROGRAMA	EMISORA	DIAS SEM.	DIAS	CUÑAS			
4	NOT MATINAL VOZ AMIGA	LA VOZ AMIGA PEREIRA	L MJV	18	18			
	CLASE			REFERENCIA		DUR.		CANT. PAUTADA
	CUNA	07:00:00 DEL 03/10/2013	AL 03/10/2013	CUN PARQUE TEMATICO.EIFFEL		20	SEG.	1
	CUNA	06:00:00 DEL 07/10/2013	AL 31/10/2013	CUN PARQUE TEMATICO.EIFFEL		20	SEG.	8
	CUNA	06:00:00 DEL 02/10/2013	AL 30/10/2013	CUN TORRE EIFFEL		20	SEG.	9
	TOTALES PRESENTADAS: 0		CUÑAS ORDENADAS:18	DESPEDIDAS: 0		PROMOCIÓN: 0		MENCIÓN: 0
5	NOT MATINAL VOZ AMIGA	LA VOZ AMIGA PEREIRA	M	1	1			
	CLASE			REFERENCIA		DUR.		CANT. PAUTADA
	CUNA	06:30:00 DEL 15/10/2013	AL 15/10/2013	CUN TORRE EIFFEL		20	SEG.	1
	TOTALES PRESENTADAS: 0		CUÑAS ORDENADAS:1	DESPEDIDAS: 0		PROMOCIÓN: 0		MENCIÓN: 0
6	PROG LOCAL LA FM	AMOR ST PEREIRA	L MJV	18	72			
	CLASE			REFERENCIA		DUR.		CANT. PAUTADA
	CUNA	12:55:00 DEL 02/10/2013	AL 31/10/2013	CUN PARQUE TEMATICO.EIFFEL		20	SEG.	18
	CUNA	16:55:00 DEL 02/10/2013	AL 31/10/2013	CUN PARQUE TEMATICO.EIFFEL		20	SEG.	18
	CUNA	10:55:00 DEL 02/10/2013	AL 31/10/2013	CUN TORRE EIFFEL		20	SEG.	18
	CUNA	14:55:00 DEL 02/10/2013	AL 31/10/2013	CUN TORRE EIFFEL		20	SEG.	18
	TOTALES PRESENTADAS: 0		CUÑAS ORDENADAS:72	DESPEDIDAS: 0		PROMOCIÓN: 0		MENCIÓN: 0
7	PROG LOCAL JUVENIL	MEGA ST PEREIRA	L MJV	18	72			
	CLASE			REFERENCIA		DUR.		CANT. PAUTADA
	CUNA	12:35:00 DEL 02/10/2013	AL 31/10/2013	CUN PARQUE TEMATICO.EIFFEL		20	SEG.	18
	CUNA	16:40:00 DEL 02/10/2013	AL 31/10/2013	CUN PARQUE TEMATICO.EIFFEL		20	SEG.	18
	CUNA	10:35:00 DEL 02/10/2013	AL 31/10/2013	CUN TORRE EIFFEL		20	SEG.	18
	CUNA	14:35:00 DEL 02/10/2013	AL 31/10/2013	CUN TORRE EIFFEL		20	SEG.	18
	TOTALES PRESENTADAS: 0		CUÑAS ORDENADAS:72	DESPEDIDAS: 0		PROMOCIÓN: 0		MENCIÓN: 0
8	PROG LOCAL RADIO UNO	RADIO UNO ST PEREIRA	L MJV	18	72			
	CLASE			REFERENCIA		DUR.		CANT. PAUTADA
	CUNA	12:25:00 DEL 02/10/2013	AL 31/10/2013	CUN PARQUE TEMATICO.EIFFEL		20	SEG.	18
	CUNA	16:25:00 DEL 02/10/2013	AL 31/10/2013	CUN PARQUE TEMATICO.EIFFEL		20	SEG.	18



CONFIRMACION DE HORARIOS

ITEM	PROGRAMA	EMISORA	DIAS SEM.	DIAS	CUÑAS			
8	PROG LOCAL RADIO UNO	RADIO UNO ST PEREIRA	L MJV	18	72			
	CLASE			REFERENCIA		DUR.		CANT. PAUTADA
	CUNA	10:25:00 DEL 02/10/2013 AL 31/10/2013		CUN TORRE EIFFEL		20	SEG.	18
	CUNA	14:25:00 DEL 02/10/2013 AL 31/10/2013		CUN TORRE EIFFEL		20	SEG.	18
	TOTALES	PRESENTADAS: 0	CUÑAS ORDENADAS:72	DESPEDIDAS: 0	PROMOCIÓN: 0			MENCIÓN: 0
9	PROG LOCAL CARINOSAS	LA VOZ AMIGA PEREIRA	L MJV	18	72			
	CLASE			REFERENCIA		DUR.		CANT. PAUTADA
	CUNA	13:55:00 DEL 02/10/2013 AL 31/10/2013		CUN PARQUE TEMATICO.EIFFEL		20	SEG.	18
	CUNA	15:55:00 DEL 02/10/2013 AL 31/10/2013		CUN PARQUE TEMATICO.EIFFEL		20	SEG.	18
	CUNA	10:55:00 DEL 02/10/2013 AL 31/10/2013		CUN TORRE EIFFEL		20	SEG.	18
	CUNA	14:55:00 DEL 02/10/2013 AL 31/10/2013		CUN TORRE EIFFEL		20	SEG.	18
	TOTALES	PRESENTADAS: 0	CUÑAS ORDENADAS:72	DESPEDIDAS: 0	PROMOCIÓN: 0			MENCIÓN: 0
10	NOT MATINAL VOZ AMIGA	LA VOZ AMIGA PEREIRA	L MJV	18	36			
	CLASE			REFERENCIA		DUR.		CANT. PAUTADA
	CUNA	07:30:00 DEL 02/10/2013 AL 31/10/2013		CUN PARQUE TEMATICO.EIFFEL		20	SEG.	18
	CUNA	07:00:00 DEL 02/10/2013 AL 31/10/2013		CUN TORRE EIFFEL		20	SEG.	18
	TOTALES	PRESENTADAS: 0	CUÑAS ORDENADAS:36	DESPEDIDAS: 0	PROMOCIÓN: 0			MENCIÓN: 0
11	NOTICIAS MANANA PEREIR	RCN PEREIRA BASICA	L MJV	18	18			
	CLASE			REFERENCIA		DUR.		CANT. PAUTADA
	CUNA	06:30:00 DEL 03/10/2013 AL 31/10/2013		CUN PARQUE TEMATICO.EIFFEL		20	SEG.	9
	CUNA	06:30:00 DEL 02/10/2013 AL 30/10/2013		CUN TORRE EIFFEL		20	SEG.	9
	TOTALES	PRESENTADAS: 0	CUÑAS ORDENADAS:18	DESPEDIDAS: 0	PROMOCIÓN: 0			MENCIÓN: 0
12	NOTICIAS M/DIA PEREIRA	RCN PEREIRA BASICA	L MJV	18	18			
	CLASE			REFERENCIA		DUR.		CANT. PAUTADA
	CUNA	12:30:00 DEL 03/10/2013 AL 31/10/2013		CUN PARQUE TEMATICO.EIFFEL		20	SEG.	9
	CUNA	12:30:00 DEL 02/10/2013 AL 30/10/2013		CUN TORRE EIFFEL		20	SEG.	9



CONFIRMACION DE HORARIOS

Pagina4

Generado El Lunes, 30 de Septiembre de 2013

Hora 08:52:03 a.m.

ITEM	PROGRAMA	EMISORA	DIAS SEM.	DIAS	CUÑAS	DUR.	CANT. PAUTADA
12	NOTICIAS M/DIA PEREIRA	RCN PEREIRA BASICA	L MJV	18	18		
	CLASE			REFERENCIA			
	TOTALES	PRESENTADAS: 0	CUÑAS ORDENADAS:18	DESPEDIDAS: 0	PROMOCIÓN: 0		MENCIÓN: 0

DEPARTAMENTO DE CONTROL DE EMISION DE PAUTA

Operador :MARTHALUZGARCIIV.

Control Interno: 11 - 21470

Reimpresión (Copia)

Audios
Cuna Medios
Octubre 2013

imation

CD-R | 1x-52x
700MB, 80 min

Imágenes
Avance Obras
PTFFP

700MB. 80 min

Animation

Octubre de 2013

Noviembre de 2013

CUENTA DE COBRO

Instituto De Fomento Y Desarrollo De Pereira "INFIPEREIRA
NIT. 900.120.045 - 0

DEBE A:

ABAD JOSÉ CANTILLO GUTIÉRREZ
C.C. 10.018.810 DE PEREIRA

LA SUMA DE:

TRES MILLONES QUINIENTOS MIL PESOS M/CTE (\$3.500.000)

POR CONCEPTO:

Acta N°2 - Contrato No. 61 del 2 de septiembre de 2013, cuyo objeto es "PRESTACIÓN DE SERVICIOS DE APOYO AL PLAN DE COMUNICACIONES DEL PROYECTO DE PARQUE TEMÁTICO DE FLORA Y FAUNA DE PEREIRA, EN LA ETAPA DE CONSTRUCCIÓN DE LA FASE DE APERTURA", durante el periodo comprendido entre el 2 de octubre y el 1º de noviembre de 2013.

Declaro bajo la gravedad de Juramento que el pago de los aportes a la seguridad social integral corresponde al valor del contrato No. 61 del 2 de septiembre de 2013.

ABAD JOSÉ CANTILLO GUTIÉRREZ
CC 10.018.810 DE PEREIRA

Dirección: Calle 46 N° 11 – 20 Apto 102 Ed. Alcazar de Maraya.
Teléfono: 3440326
Cuenta: Davivienda– Cuenta de Ahorros – 0127270034201

Fecha de Pago 11/5/2013 12:00:00 AM
Periodo Cotización Salud 10/2013
Empresa ABAD JOSE CANTILLO GUTIERREZ
NIT 10018810
Número de Radicación 8317876319
Número Autorización 93929591
Número de Administradoras 3
Número de Empleados 1
Total Pagado \$417,600.00
Medio de Pago Pago en Cajas
Banco 1023

Código	NIT	Nombre	*Número de incapacidad(es) y/o licencia(s) de incapacidad	Valor descontado en incapacidad y/o licencia	Total Pagado	Num. Afiliados
14-23	860011153	POSITIVA COMPANIA DE SEGUROS			\$7,500.00	1
231001	800227940	Cólfendos			\$230,200.00	1
EPS018	805001157	Servicio Occidental de Salud S.A. S.O.S EPS		\$0.00	\$179,900.00	1

Si descontó incapacidades o notas crédito debe informar a la administradora correspondiente los descuentos.

Le informamos que el pago de la planilla No. 8317876319, fue posterior a la fecha límite establecida en el Decreto 1670 de 2007. Sin embargo, para las administradoras el recibir el aporte no implica que esté aceptando o se esté allanando a la mora, ya que la Ley establece la obliqatoriedad de reci

SECRET

1. This document contains information that is classified as SECRET.
 2. It is intended for the use of authorized personnel only.
 3. The information herein is for your information only.
 4. It is not to be distributed outside your organization.
 5. If you are not an authorized recipient, please do not disseminate this information.
 6. If you have any questions, please contact the appropriate authority.
 7. This document is controlled under the provisions of the Information Security Policy.
 8. Any unauthorized disclosure of this information is a violation of the law.
 9. If you are in doubt as to whether this information is classified, please contact the appropriate authority.
 10. This document is controlled under the provisions of the Information Security Policy.

C

C



ACTA DE SUPERVISION Y EVALUACIÓN DE PROVEEDOR DE SERVICIOS

ACTA DE SUPERVISION No.	2
FECHA: 1 de noviembre de 2013	
CONTRATO No. 61 del 2 de septiembre de 2013	
CONTRATISTA: ABAD JOSÉ CANTILLO GUTIÉRREZ	
OBJETO: PRESTACIÓN DE SERVICIOS DE APOYO AL PLAN DE COMUNICACIONES DEL PROYECTO DE PARQUE TEMÁTICO DE FLORA Y FAUNA DE PEREIRA, EN LA ETAPA DE CONSTRUCCIÓN DE LA FASE DE APERTURA.	
PERIODO DE ACTIVIDADES: DEL 2 DE OCTUBRE AL 1º DE NOVIEMBRE DE 2013	
VALOR DEL CONTRATO: El valor del contrato es de CATORCE MILLONES DE PESOS M.CTE. (\$14'000.000)	
FORMA DE PAGO: Mediante actas mensuales vencidas por el valor de TRES MILLONES QUINIENTOS MIL PESOS MONEDA CORRIENTE (\$3.500.000) y proporcional por días laborados, previo informe del cumplimiento de las obligaciones derivadas del objeto del contrato acompañado de los documentos que lo soporten y a satisfacción por parte de INFIPEREIRA certificado por el interventor.	
VALOR DE PAGO DE LA PRESENTE ACTA: TRES MILLONES QUINIENTOS MIL PESOS M.CTE MENSUALES (\$3.500.000)	
RELACIÓN DE ENTREGABLES:	
<ol style="list-style-type: none">1. <u>Informe de actividades No 2, del 2 de octubre al 1º de noviembre de 2013</u>2. <u>Pago de aportes al sistema de seguridad social</u>3. <u>Fotografías Rueda de Prensa del 17 de octubre de 2013</u>4. <u>CD con audios de entrevistas.</u>5. <u>Fotografías seguimiento filmico.</u>6. <u>Fotografías distribución de publicidad en eventos.</u>7. <u>CD fotografías actualizadas avance de obras.</u>8. <u>CD con audios y videos de seguimiento a plan de divulgación avance obras PTFFP.</u>9. <u>Programación de pauta Caracol y RCN</u>	
<p>En cumplimiento de las obligaciones adquiridas como Supervisor del contrato de la referencia procedo a certificar que <u>ABAD JOSÉ CANTILLO GUTIÉRREZ</u> presentó el informe de actividades adelantadas en cumplimiento de las obligaciones previstas en el contrato. En el informe referido el Contratista detalla cada una de las actividades desarrolladas, las cuales están acordes con lo pactado y satisfacen el objetivo, las cuales se describen a continuación:</p> <ol style="list-style-type: none">1) Implementar una estrategia de acercamiento del Proyecto PTFFP con los diferentes medios de comunicación de la ciudad, para lo cual se incluirá una gira de medios mensual, contando con los diferentes actores del proyecto, los cuales estarán informando el estado del avance de las obras del mismo.2) Envío permanente de material que le sirva a los medios de comunicación como insumo para cada	



Escriba el número o puntaje de acuerdo a la calificación por cada factor a evaluar.

FACTOR A EVALUAR	CALIFICACIÓN		
	SIEMPRE 3	CASI SIEMPRE 2	NUNCA 1
CUMPLIMIENTO DEL OBJETIVO DEL CONTRATO			
1. ¿Cumple con las Especificaciones técnicas con las que el Contratista debe prestar el servicio?	3		
2. ¿El Contratista maneja el tema para cumplir con el objeto del contrato?	3		
3. ¿Presenta de manera adecuada los resultados pactados?	3		
4. ¿Cumple con los alcances determinados en el contrato o en la propuesta?	3		
FACTOR A EVALUAR	CALIFICACIÓN		
	SIEMPRE 3	CASI SIEMPRE 2	NUNCA 1
OPORTUNIDAD EN EL TRABAJO ENTREGADO O SERVICIO PRESTADO			
5. ¿Cumple con la entrega de resultados en el tiempo pactado?	3		
6. ¿Cumple con el cronograma de actividades?	3		
INTERACCIÓN CON LA ENTIDAD			
7. ¿Utiliza adecuadamente los recursos físicos que la Entidad aporta?	3		
8. Relaciones adecuadas con las personas que debe interactuar para el cumplimiento del objeto del contrato (funcionarios, contratistas, comunidad, entre otros).	3		
9. ¿El Contratista tiene iniciativa, disposición, interés, colaboración o actitud de investigación para cumplir con el objeto del contrato?	3		
10. ¿Participa en las actividades del Sistema de Gestión de Integral?	3		
TOTAL POR CALIFICACIÓN	30		

CLASIFICACIÓN DEL PROVEEDOR DE SERVICIOS

Marque con una X la clasificación asignada según la puntuación.

EXCELENTE : Cuando el puntaje es entre 25 y 30	X
BUENO : Cuando el puntaje es entre 18 y 24 Para esta clasificación se generan acciones preventivas o correctivas.	
MALO : Cuando el puntaje es entre 10 y 17 Para esta clasificación se tomaran las acciones legales que apliquen.	

COMPROMISOS (Cuando es una evaluación de seguimiento)

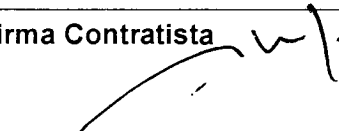
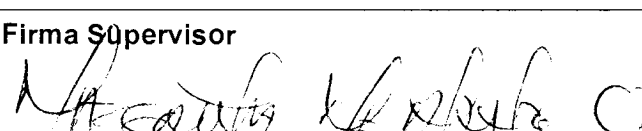
Firma Contratista 	Firma Supervisor 
---	---

PEREIRA, 1ª de noviembre de 2013

DOCTORA
MARGARITA MARIA ALZATE OSPINA
 INTERVENTOR
 INFIPEREIRA

REF. INFORME DE ACTIVIDADES CONTRATO DE PRESTACIÓN DE SERVICIOS N° 61
 DEL 2 DE SEPTIEMBRE DE 2013

• **INFORME DE ACTIVIDADES**

Dando cumplimiento a las obligaciones contempladas en el contrato de prestación de servicios profesionales N° 61 de 2013, en el periodo comprendido entre 2 de octubre hasta Noviembre 1º de 2013, me permito presentar el siguiente informe de actividades:

1. INFORMACIÓN GENERAL DEL CONTRATO

NO. CONTRATO	61 DEL 2 DE SEPTIEMBRE DE 2013
CLASE DE CONTRATO	PRESTACIÓN DE SERVICIOS
OBJETO	PRESTACIÓN DE SERVICIOS DE APOYO AL PLAN DE COMUNICACIONES DEL PROYECTO DE PARQUE TEMÁTICO DE FLORA Y FAUNA DE PEREIRA, EN LA ETAPA DE CONSTRUCCIÓN DE LA FASE DE APERTURA.
CONTRATISTA	ABAD JOSÉ CANTILLO GUTIÉRREZ
DOCUMENTO DE IDENTIDAD	CC. 10.018.810
INFORME NO.	02
INTERVENTOR	MARGARITA MARIA ALZATE OSPINA

2. INFORMACIÓN ESPECÍFICA EJECUCIÓN DEL CONTRATO

IMPLEMENTAR UNA ESTRATEGIA DE ACERCAMIENTO DEL PROYECTO PTFPP CON LOS DIFERENTES MEDIOS DE COMUNICACIÓN DE LA CIUDAD, PARA LO CUAL SE INCLUIRÁ UNA GIRA DE MEDIOS MENSUALES, CONTANDO CON LOS DIFERENTES ACTORES DEL PROYECTO, LOS CUALES ESTARÁN INFORMANDO EL ESTADO DEL AVANCE DE LAS OBRAS DEL MISMO.

- Se programó visita a diferentes medios de comunicación de la ciudad.
- Se organizó Rueda de Prensa el día 17 de octubre, con el fin de dar a conocer la propuesta presentada por InfiPereira a la Sociedad de Mejoras de Pereira en el proceso de negociación del Zoológico Matecaña.

ENVÍO PERMANENTE DE MATERIAL QUE LE SIRVA A LOS MEDIOS DE COMUNICACIÓN COMO INSUMO PARA CADA UNA DE SUS EMISIONES O EDICIONES.

- Entrega de Audios con entrevistas referentes al PTFFP a los diferentes medios de comunicación. (Anexo Audios)
- Se acompañó recorrido para seguimiento filmico de avance de obras. (Anexo Fotografías)

IMPLEMENTAR ACCIONES ENCAMINADAS A FORTALECER LA COMUNICACIÓN CON EL CLIENTE INTERNO Y EXTERNO DEL PTFFP, A TRAVÉS DE LOS DIFERENTES MEDIOS DE COMUNICACIÓN CON QUE CUENTA LA ENTIDAD.

- Distribución de publicidad del PFFP en diferentes eventos. (Anexo Fotografías)
- Se realizó visita con Dirigentes Gremiales y Empresarios de la Ciudad a las Obras del PTFFP.

REALIZAR EL REGISTRO FOTOGRÁFICO DE LAS DIFERENTES ACTIVIDADES QUE SE REALICEN CON EL PROYECTO, LAS CUALES SIRVEN DE SOPORTE PARA ALIMENTAR LA PÁGINA WEB, LAS REDES SOCIALES Y LAS DIFERENTES PUBLICACIONES QUE SE HAGAN DEL PTFFP.

- Se actualizó registro fotográfico de avance de obras del PTFFP en el mes de septiembre y se tomaron fotografías en diferentes actividades realizadas. (Anexo Fotografías).

REALIZAR EL SEGUIMIENTO A LOS DIFERENTES MEDIOS DE COMUNICACIÓN DE TAL MANERA QUE SE PUEDE VERIFICAR EL PLAN DE DIVULGACIÓN DEL AVANCE DE OBRAS DEL PTFFP.

EJERCER LA SUPERVISIÓN DE LOS CONTRATOS RELACIONADOS CON EL PLAN DE COMUNICACIONES DEL PARQUE TEMÁTICO DE FLORA Y FAUNA DE PEREIRA.

- Se verificó el cumplimiento del Plan de Medios durante el mes de octubre. (Anexo Audios, Videos y Programación de pauta de algunos medios)

ABAD JOSÉ CANTILLO GUTIÉRREZ
Contratista

PEREIRA, 1ª de noviembre de 2013

DOCTORA
MARGARITA MARIA ALZATE OSPINA
 INTERVENTOR
 INFIPEREIRA

REF. INFORME DE ACTIVIDADES CONTRATO DE PRESTACIÓN DE SERVICIOS N° 61
 DEL 2 DE SEPTIEMBRE DE 2013

• **INFORME DE ACTIVIDADES**

Dando cumplimiento a las obligaciones contempladas en el contrato de prestación de servicios profesionales N° 61 de 2013, en el periodo comprendido entre 2 de octubre hasta Noviembre 1° de 2013, me permito presentar el siguiente informe de actividades:

1. INFORMACIÓN GENERAL DEL CONTRATO

NO. CONTRATO	61 DEL 2 DE SEPTIEMBRE DE 2013
CLASE DE CONTRATO	PRESTACIÓN DE SERVICIOS
OBJETO	PRESTACIÓN DE SERVICIOS DE APOYO AL PLAN DE COMUNICACIONES DEL PROYECTO DE PARQUE TEMÁTICO DE FLORA Y FAUNA DE PEREIRA, EN LA ETAPA DE CONSTRUCCIÓN DE LA FASE DE APERTURA.
CONTRATISTA	ABAD JOSÉ CANTILLO GUTIÉRREZ
DOCUMENTO DE IDENTIDAD	CC. 10.018.810
INFORME NO.	02
INTERVENTOR	MARGARITA MARIA ALZATE OSPINA

2. INFORMACIÓN ESPECÍFICA EJECUCIÓN DEL CONTRATO

IMPLEMENTAR UNA ESTRATEGIA DE ACERCAMIENTO DEL PROYECTO PTFPP CON LOS DIFERENTES MEDIOS DE COMUNICACIÓN DE LA CIUDAD, PARA LO CUAL SE INCLUIRÁ UNA GIRA DE MEDIOS MENSUALES, CONTANDO CON LOS DIFERENTES ACTORES DEL PROYECTO, LOS CUALES ESTARÁN INFORMANDO EL ESTADO DEL AVANCE DE LAS OBRAS DEL MISMO.

- Se programó visita a diferentes medios de comunicación de la ciudad.
- Se organizó Rueda de Prensa el día 17 de octubre, con el fin de dar a conocer la propuesta presentada por InfiPereira a la Sociedad de Mejoras de Pereira en el proceso de negociación del Zoológico Matecaña.

ENVÍO PERMANENTE DE MATERIAL QUE LE SIRVA A LOS MEDIOS DE COMUNICACIÓN COMO INSUMO PARA CADA UNA DE SUS EMISIONES O EDICIONES.

- Entrega de Audios con entrevistas referentes al PTFFP a los diferentes medios de comunicación. (Anexo Audios)
- Se acompañó recorrido para seguimiento filmico de avance de obras. (Anexo Fotografías)

IMPLEMENTAR ACCIONES ENCAMINADAS A FORTALECER LA COMUNICACIÓN CON EL CLIENTE INTERNO Y EXTERNO DEL PTFFP, A TRAVÉS DE LOS DIFERENTES MEDIOS DE COMUNICACIÓN CON QUE CUENTA LA ENTIDAD.

- Distribución de publicidad del PFFP en diferentes eventos. (Anexo Fotografías)
- Se realizó visita con Dirigentes Gremiales y Empresarios de la Ciudad a las Obras del PTFFP.

REALIZAR EL REGISTRO FOTOGRÁFICO DE LAS DIFERENTES ACTIVIDADES QUE SE REALICEN CON EL PROYECTO, LAS CUALES SIRVEN DE SOPORTE PARA ALIMENTAR LA PÁGINA WEB, LAS REDES SOCIALES Y LAS DIFERENTES PUBLICACIONES QUE SE HAGAN DEL PTFFP.

- Se actualizó registro fotográfico de avance de obras del PTFFP en el mes de septiembre y se tomaron fotografías en diferentes actividades realizadas. (Anexo Fotografías).

REALIZAR EL SEGUIMIENTO A LOS DIFERENTES MEDIOS DE COMUNICACIÓN DE TAL MANERA QUE SE PUEDE VERIFICAR EL PLAN DE DIVULGACIÓN DEL AVANCE DE OBRAS DEL PTFFP.

EJERCER LA SUPERVISIÓN DE LOS CONTRATOS RELACIONADOS CON EL PLAN DE COMUNICACIONES DEL PARQUE TEMÁTICO DE FLORA Y FAUNA DE PEREIRA.

- Se verificó el cumplimiento del Plan de Medios durante el mes de octubre. (Anexo Audios, Videos y Programación de pauta de algunos medios)

ABAD JOSÉ CANTILLO GUTIÉRREZ
Contratista

Pereira, 5 de noviembre de 2013

Señores
INIPEREIRA
Depto. de tesorería y contabilidad
Ciudad

Ref.: Certificación de cumplimiento de requisitos como empleado (Art. 329 del ET, Ley 1607 de 2012 y Decreto 99 de 2013)

De conformidad con la referencia me permito manifestarle lo siguiente, bajo la gravedad del juramento.

1- Nombre del prestador del servicio ABAD JOSÉ CANTILLO GUTIÉRREZ
2- Identificación 10.018.810
3- Mes al que pertenece la certificación OCTUBRE
4- Régimen del impuesto de ventas al que pertenece Simplificado

5- No soy declarante del impuesto sobre la renta y complementarios por el sistema ordinario.

6- Declaración de ingresos (MARQUE SOLO 1)

- Los servicios que presto corresponden con los de una profesión liberal
- Los servicios técnicos que presto no requieren del uso de materiales o equipo especializado
- Los servicios son prestados de manera personal

7. Mis ingresos corresponden al 80% o más por servicios prestados de forma personal.

8 - Me encuentro dentro de la categoría de empleados de conformidad con el art. 329 del ET.

7- Certifico bajo la gravedad del juramento que los documentos soportes del pago de aportes obligatorios al sistema de seguridad social en salud y pensión corresponde a los ingresos provenientes del contrato materia del pago sujeto a retención:

No Planilla PILA	<u>8317876319</u>	Aporte salud	\$	<u>175.000</u>	Aporte pensión	\$	<u>224.000</u>
------------------	-------------------	--------------	----	----------------	----------------	----	----------------

8- Solicito que se practique una tarifa de retención en la fuente superior a la establecida en el artículo 1 del Decreto 99 de 2013, la cual será por valor de \$ -

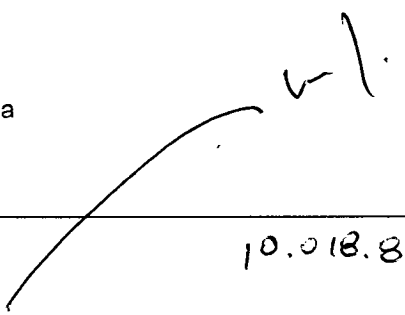
Firma 
CC 10.018.810

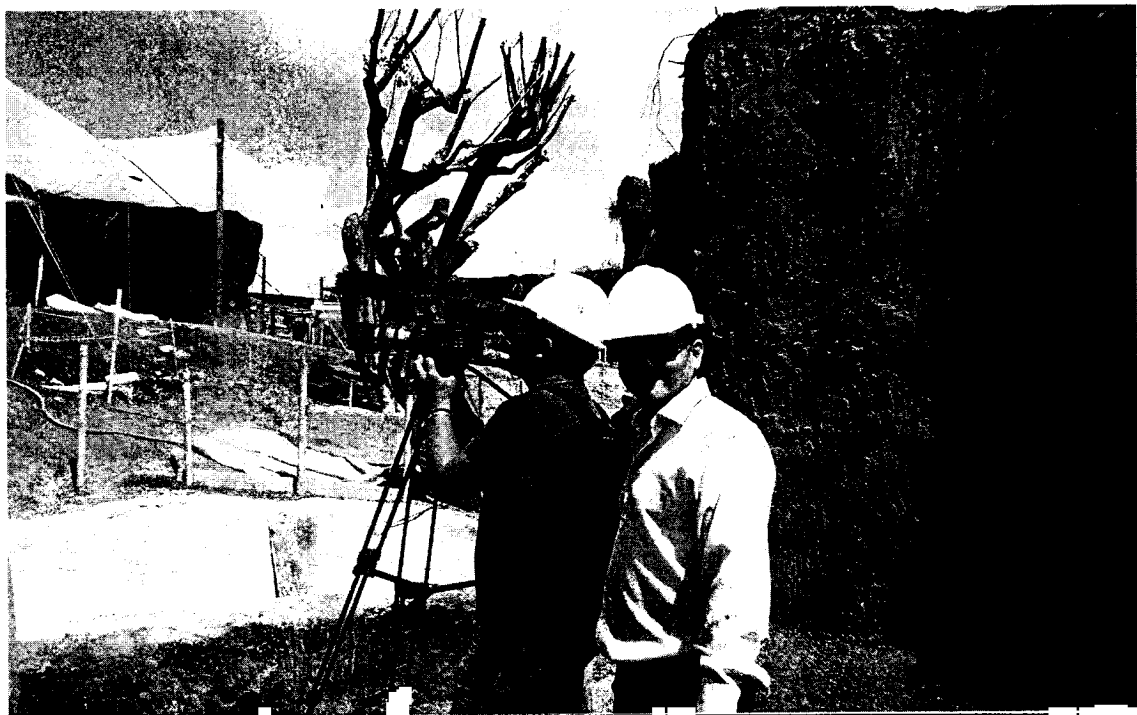

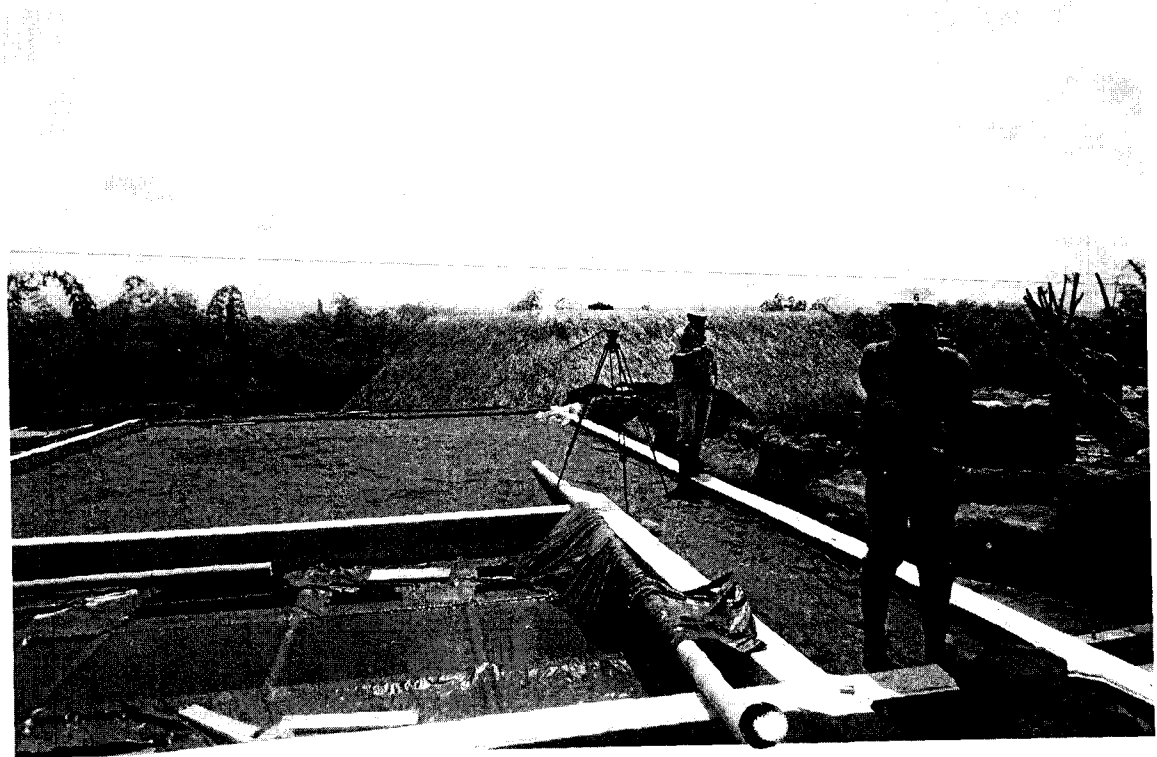
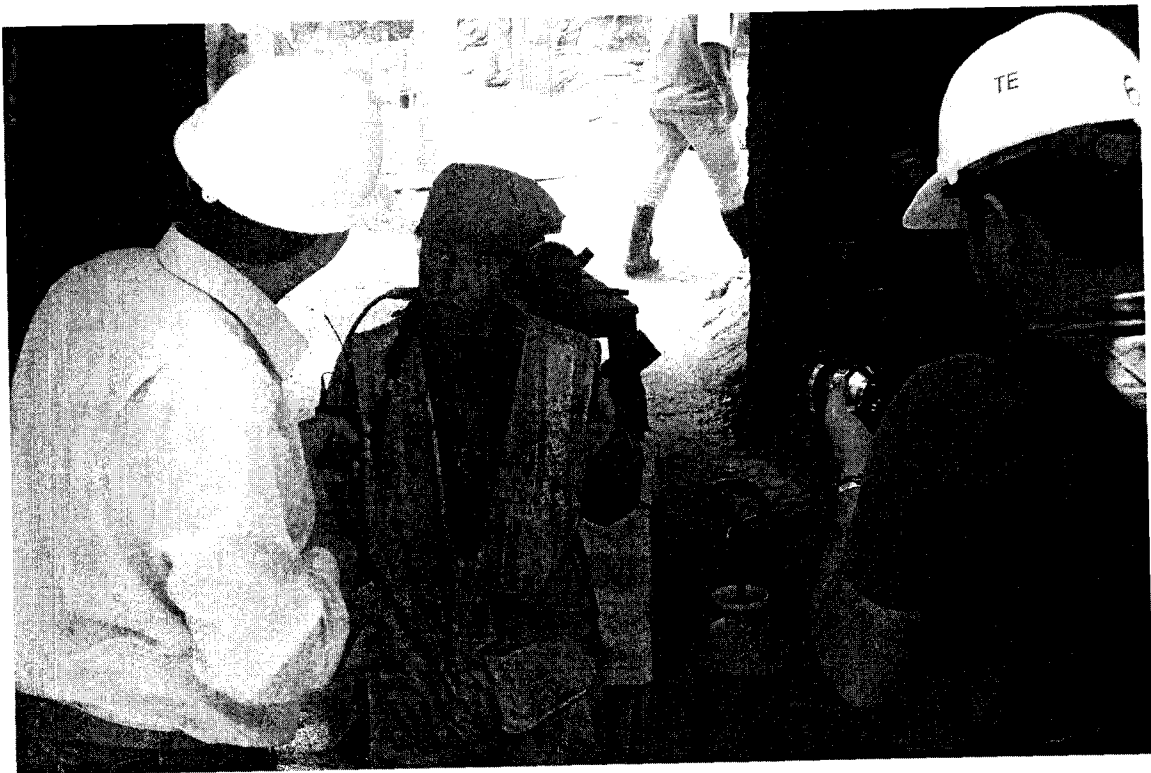



INFIPEREIRA

@InfiPereira

Gerente de la entidad habla de avance de obras del #ParqueTemáticodeFlorayFaunadePereira en @ColmundoPereira pic.twitter.com/4rgCYnLSBi

Responder Eliminar Favorito Más



1 FAVORITO



6:45 AM - 9 oct 13

Reportar archivo

Responder a @ColmundoPereira



Ver ediciones anteriores +
Martes, Noviembre 05 - 2013 Pereira - Colombia

- [INICIO](#)
- [CLASIFICADOS](#)
- [SECCIONES](#)
 - [LOCAL](#)
 - [RISARALDA](#)
 - [COMUNITARIA](#)
 - [ESPECIALES](#)
 - [AUTOMOTRIZ](#)
 - [PRENSA ESCUELA](#)
 - [GENERAL](#)
 - [TECNOLOGÍA](#)
 - [PROYECTOS](#)
 - [ZOOCIEDAD](#)
 - [150 AÑOS](#)
- [SOCIEDAD](#)
 - [SOCIALES](#)
 - [SALUD](#)
 - [ECLESIAL](#)
 - [MODA-IN](#)
 - [ENFOCADOS](#)
- [DEPORTES](#)
- [ECONÓMICA](#)
- [POLÍTICA](#)
- [JUDICIAL](#)
- [¿SABE LA ÚLTIMA?](#)

Buscar



[eldiario.com.co/LOCAL](#)
LOCAL

Artículo leído 1044 veces.

- [PERSONAL](#)
- [¿Aceptarán oferta por el Zoológico?](#)
- [PAGINA VERDE](#)
- [CRÓNICA](#)
- [REVISTAS](#)

Un total de \$8900 millones pagaría el Instituto de Fomento y Desarrollo, Infipereira, a la Sociedad de Mejoras Públicas por el Know How y el Good Will, según manifestó Javier Monsalve, gerente del Infi.

Además se haría una propuesta cercana a los \$2900 millones por la colección de animales que actualmente se encuentran en el Zoológico Matecaña.



Otras noticias

[Miércoles, suspenderán servicio de agua](#)

[Banda Sinfónica Juvenil de Pereira ocupó el segundo lugar en Concurso Nacional](#)

Sin embargo, todavía no hay un valor exacto por la colección de animales que irían al Parque Temático, ya que hay varios factores que hay que estudiar, como cuáles animales se han obtenido a través de las extinción de dominio, caso del rinoceronte que no es negociable según la ley, y cuáles ya tienen un avanzado tiempo de vida y

Las especies exóticas, las que no pertenecen al país, son las que se deben valorar, sin embargo el Infipereira compraría toda la colección de animales incluyendo los nativos.

En caso de que la Sociedad de Mejoras Públicas de Pereira no acepte la oferta del Infi, ya el instituto ha iniciado gestión con otros proveedores internacionales para incorporar una colección de animales una vez que el Parque Temático de Flora y Fauna esté terminado.

Forma de pago

En caso de que la Sociedad de Mejoras Públicas acepte la propuesta, los recursos se destinarían en dos cuotas. La primera de ellas se pagaría en junio del 2014, mientras que la segunda cuota se cancelaría en marzo del 2015, una vez que los animales hayan sido trasladados hasta el Parque Temático de Flora y Fauna.

El Know How comprende el éxodo de la colección, en lo que se incluye el cargue, descargue, traslado, legalización de los animales y el acompañamiento durante 3 meses para la preadaptación de las especies en el Parque Temático. El costo en este segmento es de \$2763 millones.

Mientras que por lo que se conoce como Good Will, marca y nombre del zoológico, el costo total es de \$5770 millones.

Zona norte

De igual manera Monsalve se refirió al tema del lote norte, el cual fue entregado a la Sociedad de Mejoras Públicas en el 2003, cuando se planteó la idea de hacer un proyecto conocido como Parque de Parques, que posteriormente pasó a llamarse Parque Temático.

El plazo para que la Sociedad entregue el lote norte, el cual consta de 40 mil metros cuadrados, es el 30 de octubre, ya que el proyecto se realizó en el lote contiguo y con recursos propios del municipio y el Gobierno nacional, por lo que el terreno debe de ser devuelto al municipio.

Monsalve señaló que “el municipio por ningún motivo puede aceptar que la Sociedad de Mejoras se niegue a la devolución del lote Zona Norte, porque así estaría incurriendo en un detrimento patrimonial, toda vez que dicho lote fue el aporte del municipio a la Asociación Parque Temático de Flora y Fauna de Pereira, con el objeto de que allí se construyera el Parque Temático”.

Aunque no se conoce el precio oficial del predio, Monsalve señaló que puede estar costando alrededor de \$30.000 millones, teniendo en cuenta la plusvalía que le ha generado la construcción del Parque Temático. Aún no hay un proyecto para desarrollar en este lugar.

[Comentar](#) [Enviar esta nota](#) [Compartir](#)

1 2 3 4 5

Calif.

5

3 votos

Prom: 5

El Diario del Otún se complace en ofrecerles a sus lectores la oportunidad de compartir experiencias e intercambiar observaciones sobre lo que publicamos diariamente en nuestra edición digital.

Los invitamos a participar en nuestros debates de manera abierta y franca, pero sin hacer juicios hirientes o fuera de orden. Nos reservamos el derecho a eliminar las opiniones que no cumplan estas normas. Algunos de los comentarios que usted hace pueden ser reproducidos en el diario impreso o en otras páginas de nuestro sitio.

Muchas gracias por compartir sus puntos de vista.

[Más alimentos para los estudiantes](#)

[Breves locales](#)

PUBLICIDAD

HAZ CLICK AQUÍ

MIAMI
KEY WEST
COZUMEL
ORLANDO

4x1 \$399 P.P.

11 DIAS Y 10 NOCHES

4 DESTINOS, 1 INCREÍBLE PRECIO!

CLASIFICADOS / PUBLISERVICIOS

- Empleos 
- Bienes Raíces 
- Vehículos 
- Negocios 

1

2

ciudadano - 2013/10/18, 10:12 AM

Si el Zoológico Matecaña no acepta la oferta y no traslada los animales al Parque Temático estaría condenando este atractivo turístico a su desaparición ya que nuestro Zoológico de la mano de la Sociedad de Mejoras se ha



Ver ediciones anteriores +

Martes, Noviembre 05 - 2013 Pereira - Colombia

- [INICIO](#)
- [CLASIFICADOS](#)
- [SECCIONES](#)
 - [LOCAL](#)
 - [RISARALDA](#)
 - [COMUNITARIA](#)
 - [ESPECIALES](#)
 - [AUTOMOTRIZ](#)
 - [PRENSA ESCUELA](#)
 - [GENERAL](#)
 - [TECNOLOGÍA](#)
 - [PROYECTOS](#)
 - [ZOOLOGÍA](#)
 - [150 AÑOS](#)
- [SOCIEDAD](#)
 - [SOCIALES](#)
 - [SALUD](#)
 - [ECLESIAL](#)
 - [MODA-IN](#)
 - [ENFOCADOS](#)
- [DEPORTES](#)
- [ECONÓMICA](#)
- [POLÍTICA](#)
- [JUDICIAL](#)
- [¿SABE LA ÚLTIMA?](#)



[eldiario.com.co/LOCAL](#)
LOCAL

Artículo leído 825 veces.

- [PERSONAJE](#)
- [PÁGINA VERDE](#)
- [CRÓNICA](#)
- [REVISTAS](#)

El Instituto de Fomento y Desarrollo de Pereira lanzó una propuesta por 11.900 millones de pesos a la Sociedad de Mejoras Públicas, para la compra de toda la colección de animales del Zoológico Matecaña, el traslado de estos al Parque Temático de Flora y Fauna (en construcción) y la marca.



La propuesta inicial es pagar \$8900 millones por los gastos que no incluyen los animales y alrededor de \$2900 millones por la colección de los mismos.



Otras noticias

Miércoles, suspenderán servicio de agua

Banda Sinfónica Juvenil de Pereira ocupó el segundo lugar en Concurso Nacional

tendrá un plazo hasta el 30 de diciembre de este año, para aceptar o rechazar la propuesta hecha por INFI Pereira. El gerente del INFI, Javier Mosalve, aseguró que en caso de que la propuesta sea rechazada, ya se han adelantado gestiones con otros zoológicos del país, para adquirir la colección de animales.



[Más alimentos para los estudiantes](#)

[Breves locales](#)

[Comentar](#) [Enviar esta nota](#) [Compartir](#)

1 2 3 4 5

Calif

3.16667

6 votos

Prom: 3.2

El Diario del Otún se complace en ofrecerles a sus lectores la oportunidad de compartir experiencias e intercambiar observaciones sobre lo que publicamos diariamente en nuestra edición digital.

Los invitamos a participar en nuestros debates de manera abierta y franca, pero sin hacer juicios hirientes o fuera de orden. Nos reservamos el derecho a eliminar las opiniones que no cumplan estas normas. Algunos de los comentarios que usted hace pueden ser reproducidos en el diario impreso o en otras páginas de nuestro sitio.

Muchas gracias por compartir sus puntos de vista.

PUBLICIDAD

OX

Autos Electrónica Ropa

Animales Muebles Celulares

PUBLICA GRATIS

CLASIFICADOS / PUBLISERVICIOS

- Empleos
- Bienes Raíces
- Vehículos
- Negocios

1
3

HJRAMIREZ - 2013/10/17, 14:15 PM

Priman los comentarios con total desconocimiento, el zoológico es propiedad de la sociedad de mejoras públicas de Pereira y antes el INFI lo va a adquirir para trasladarlo al Parque temático, que es patrimonio municipal!!!

[Responder a este comentario](#)

[Reportar abuso](#)

2
yo - 2013/10/17, 13:53 PM

Srs. Sociedd de mejors públicas, NO lo vendan, qie el INFI compre otro, por ese precio dos gatos y una gallina... en eso quedara l pta de telefónica, en m**rd* Y PLUMAS.

[Responder a este comentario](#)

[Reportar abuso](#)

1
MONIN - 2013/10/17, 12:19 PM

Y EL ZOOLOGICO NO ES TAMBIEN PATRIMONIO DE LOS PEREIRANOS...??? Y QUE VAN A HACER CON ESA PLATICA...??? YO CREO QUE VA TOCAR HABLAR CON EL JEFE DE MONSALVE PARA QUE LE ACONSEJE HABER SI LA RECIBEN O NO...??? LO MÁS SEGURO ES QUE TAMBIEN SE VA A OPONER A QUE SE VENDA EL ZOO..Y MAS DE UNO LO APOYARÁ EN ESA INICIATIVA... ESTAREMOS PEN DIENTES DE SEMEJANTE TORTA...!!! QUE HERMOSURA...!!!PARA LA FILSTA DE LA DEMOCRACIA QUE YA SE AVECINA...

[Responder a este comentario](#)

[Reportar abuso](#)

1



INFIPEREIRA

@InfiPereira

Dirigentes gremiales y empresarios de #Pereira conocen avance de obras del #ParqueTemáticodeFlorayFauna
pic.twitter.com/6fzwSZoSfi

Responder

Eliminar

Favorito

Más

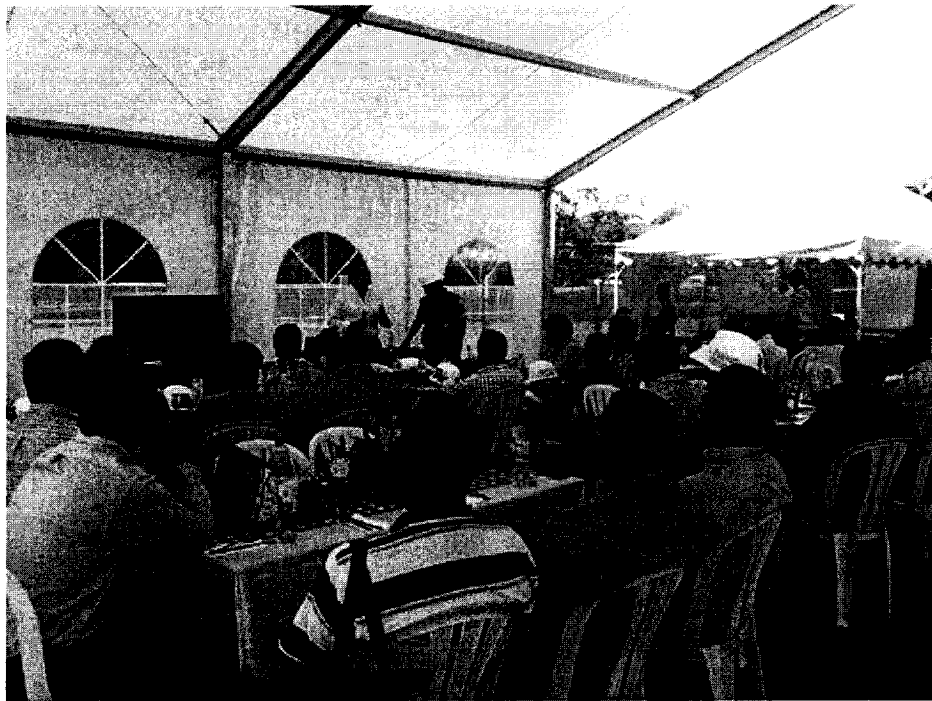

11:48 AM - 18 oct 13

Reportar archivo

Responder a @InfiPereira



CONFIRMACION DE HORARIOS

Senores: **CONSORCIO PARQUE TEMATICO 2050**

NIT: **900581709**

DIRECCION:

TELEFONO: NO

FAX: NO

A continuacion relacionamos los horarios de transmision de su Pauta Comercial correspondiente al Contrato de Publicidad No. || OP - 1 - 612655 ||
R.C.N. Radio se reserva el derecho de variar estos horarios en caso de fuerza mayor.

CIUDAD DE VENTA: 5134 -PEREIRA

PERIODO GLOBAL DE TRANSMISION: 01/10/2013 AL 31/10/2013

ITEM	PROGRAMA	EMISORA	DIAS SEM.	DIAS	CUÑAS			
1	PROG LOCAL RADIO UNO	RADIO UNO ST PEREIRA	M J	10	40			
	CLASE					REFERENCIA	DUR.	CANT. PAUTADA
	CUNA	13:25:00 DEL 01/10/2013 AL 31/10/2013				CUN PARQUE TEMATICO.EIFFEL	20 SEG.	10
	CUNA	17:25:00 DEL 01/10/2013 AL 31/10/2013				CUN PARQUE TEMATICO.EIFFEL	20 SEG.	10
	CUNA	11:25:00 DEL 01/10/2013 AL 31/10/2013				CUN TORRE EIFFEL	20 SEG.	10
	CUNA	15:25:00 DEL 01/10/2013 AL 31/10/2013				CUN TORRE EIFFEL	20 SEG.	10
	TOTALES	PRESENTADAS: 0	CUÑAS ORDENADAS:40	DESPEDIDAS: 0	PROMOCIÓN: 0	MENCIÓN: 0		
2	PROG LOCAL JUVENIL	MEGA ST PEREIRA	M V	9	36			
	CLASE					REFERENCIA	DUR.	CANT. PAUTADA
	CUNA	13:35:00 DEL 02/10/2013 AL 30/10/2013				CUN PARQUE TEMATICO.EIFFEL	20 SEG.	9
	CUNA	17:40:00 DEL 02/10/2013 AL 30/10/2013				CUN PARQUE TEMATICO.EIFFEL	20 SEG.	9
	CUNA	11:35:00 DEL 02/10/2013 AL 30/10/2013				CUN TORRE EIFFEL	20 SEG.	9
	CUNA	15:40:00 DEL 02/10/2013 AL 30/10/2013				CUN TORRE EIFFEL	20 SEG.	9
	TOTALES	PRESENTADAS: 0	CUÑAS ORDENADAS:36	DESPEDIDAS: 0	PROMOCIÓN: 0	MENCIÓN: 0		
3	PROG LOCAL LA FM	AMOR ST PEREIRA	L M	9	36			
	CLASE					REFERENCIA	DUR.	CANT. PAUTADA
	CUNA	12:55:00 DEL 02/10/2013 AL 30/10/2013				CUN PARQUE TEMATICO.EIFFEL	20 SEG.	9
	CUNA	16:55:00 DEL 02/10/2013 AL 30/10/2013				CUN PARQUE TEMATICO.EIFFEL	20 SEG.	9
	CUNA	10:55:00 DEL 02/10/2013 AL 30/10/2013				CUN TORRE EIFFEL	20 SEG.	9
	CUNA	14:55:00 DEL 02/10/2013 AL 30/10/2013				CUN TORRE EIFFEL	20 SEG.	9
	TOTALES	PRESENTADAS: 0	CUÑAS ORDENADAS:36	DESPEDIDAS: 0	PROMOCIÓN: 0	MENCIÓN: 0		

151



CONFIRMACION DE HORARIOS

ITEM	PROGRAMA	EMISORA	DIAS SEM.	DIAS	CUÑAS			
4	NOT MATINAL VOZ AMIGA	LA VOZ AMIGA PEREIRA	L MJV	18	18			
	CLASE			REFERENCIA		DUR.		CANT. PAUTADA
	CUNA	07:00:00	DEL 03/10/2013	AL 03/10/2013	CUN PARQUE TEMATICO.EIFFEL	20	SEG.	1
	CUNA	06:00:00	DEL 07/10/2013	AL 31/10/2013	CUN PARQUE TEMATICO.EIFFEL	20	SEG.	8
	CUNA	06:00:00	DEL 02/10/2013	AL 30/10/2013	CUN TORRE EIFFEL	20	SEG.	9
	TOTALES	PRESENTADAS: 0		CUÑAS ORDENADAS:18	DESPEDIDAS: 0		PROMOCIÓN: 0	MENCIÓN: 0
5	NOT MATINAL VOZ AMIGA	LA VOZ AMIGA PEREIRA	M	1	1			
	CLASE			REFERENCIA		DUR.		CANT. PAUTADA
	CUNA	06:30:00	DEL 15/10/2013	AL 15/10/2013	CUN TORRE EIFFEL	20	SEG.	1
	TOTALES	PRESENTADAS: 0		CUÑAS ORDENADAS:1	DESPEDIDAS: 0		PROMOCIÓN: 0	MENCIÓN: 0
6	PROG LOCAL LA FM	AMOR ST PEREIRA	L MJV	18	72			
	CLASE			REFERENCIA		DUR.		CANT. PAUTADA
	CUNA	12:55:00	DEL 02/10/2013	AL 31/10/2013	CUN PARQUE TEMATICO.EIFFEL	20	SEG.	18
	CUNA	16:55:00	DEL 02/10/2013	AL 31/10/2013	CUN PARQUE TEMATICO.EIFFEL	20	SEG.	18
	CUNA	10:55:00	DEL 02/10/2013	AL 31/10/2013	CUN TORRE EIFFEL	20	SEG.	18
	CUNA	14:55:00	DEL 02/10/2013	AL 31/10/2013	CUN TORRE EIFFEL	20	SEG.	18
	TOTALES	PRESENTADAS: 0		CUÑAS ORDENADAS:72	DESPEDIDAS: 0		PROMOCIÓN: 0	MENCIÓN: 0
7	PROG LOCAL JUVENIL	MEGA ST PEREIRA	L MJV	18	72			
	CLASE			REFERENCIA		DUR.		CANT. PAUTADA
	CUNA	12:35:00	DEL 02/10/2013	AL 31/10/2013	CUN PARQUE TEMATICO.EIFFEL	20	SEG.	18
	CUNA	16:40:00	DEL 02/10/2013	AL 31/10/2013	CUN PARQUE TEMATICO.EIFFEL	20	SEG.	18
	CUNA	10:35:00	DEL 02/10/2013	AL 31/10/2013	CUN TORRE EIFFEL	20	SEG.	18
	CUNA	14:35:00	DEL 02/10/2013	AL 31/10/2013	CUN TORRE EIFFEL	20	SEG.	18
	TOTALES	PRESENTADAS: 0		CUÑAS ORDENADAS:72	DESPEDIDAS: 0		PROMOCIÓN: 0	MENCIÓN: 0
8	PROG LOCAL RADIO UNO	RADIO UNO ST PEREIRA	L MJV	18	72			
	CLASE			REFERENCIA		DUR.		CANT. PAUTADA
	CUNA	12:25:00	DEL 02/10/2013	AL 31/10/2013	CUN PARQUE TEMATICO.EIFFEL	20	SEG.	18
	CUNA	16:25:00	DEL 02/10/2013	AL 31/10/2013	CUN PARQUE TEMATICO.EIFFEL	20	SEG.	18



CONFIRMACION DE HORARIOS

ITEM	PROGRAMA	EMISORA	DIAS SEM.	DIAS	CUÑAS			
8	PROG LOCAL RADIO UNO	RADIO UNO ST PEREIRA	L MJV	18	72			
	CLASE				REFERENCIA	DUR.		CANT. PAUTADA
	C U N A	10:25:00	DEL 02/10/2013	AL 31/10/2013	CUN TORRE EIFFEL	20	SEG.	18
	C U N A	14:25:00	DEL 02/10/2013	AL 31/10/2013	CUN TORRE EIFFEL	20	SEG.	18
	TOTALES	PRESENTADAS: 0	CUÑAS ORDENADAS:72	DESPEDIDAS: 0	PROMOCIÓN: 0			MENCIÓN: 0
9	PROG LOCAL CARINOSAS	LA VOZ AMIGA PEREIRA	L MJV	18	72			
	CLASE				REFERENCIA	DUR.		CANT. PAUTADA
	C U N A	13:55:00	DEL 02/10/2013	AL 31/10/2013	CUN PARQUE TEMATICO.EIFFEL	20	SEG.	18
	C U N A	15:55:00	DEL 02/10/2013	AL 31/10/2013	CUN PARQUE TEMATICO.EIFFEL	20	SEG.	18
	C U N A	10:55:00	DEL 02/10/2013	AL 31/10/2013	CUN TORRE EIFFEL	20	SEG.	18
	C U N A	14:55:00	DEL 02/10/2013	AL 31/10/2013	CUN TORRE EIFFEL	20	SEG.	18
	TOTALES	PRESENTADAS: 0	CUÑAS ORDENADAS:72	DESPEDIDAS: 0	PROMOCIÓN: 0			MENCIÓN: 0
10	NOT MATINAL VOZ AMIGA	LA VOZ AMIGA PEREIRA	L MJV	18	36			
	CLASE				REFERENCIA	DUR.		CANT. PAUTADA
	C U N A	07:30:00	DEL 02/10/2013	AL 31/10/2013	CUN PARQUE TEMATICO.EIFFEL	20	SEG.	18
	C U N A	07:00:00	DEL 02/10/2013	AL 31/10/2013	CUN TORRE EIFFEL	20	SEG.	18
	TOTALES	PRESENTADAS: 0	CUÑAS ORDENADAS:36	DESPEDIDAS: 0	PROMOCIÓN: 0			MENCIÓN: 0
11	NOTICIAS MANANA PEREIR	RCN PEREIRA BASICA	L MJV	18	18			
	CLASE				REFERENCIA	DUR.		CANT. PAUTADA
	C U N A	06:30:00	DEL 03/10/2013	AL 31/10/2013	CUN PARQUE TEMATICO.EIFFEL	20	SEG.	9
	C U N A	06:30:00	DEL 02/10/2013	AL 30/10/2013	CUN TORRE EIFFEL	20	SEG.	9
	TOTALES	PRESENTADAS: 0	CUÑAS ORDENADAS:18	DESPEDIDAS: 0	PROMOCIÓN: 0			MENCIÓN: 0
12	NOTICIAS M/DIA PEREIRA	RCN PEREIRA BASICA	L MJV	18	18			
	CLASE				REFERENCIA	DUR.		CANT. PAUTADA
	C U N A	12:30:00	DEL 03/10/2013	AL 31/10/2013	CUN PARQUE TEMATICO.EIFFEL	20	SEG.	9
	C U N A	12:30:00	DEL 02/10/2013	AL 30/10/2013	CUN TORRE EIFFEL	20	SEG.	9



CONFIRMACION DE HORARIOS

Pagina4

Generado El Lunes, 30 de Septiembre de 2013

Hora 08:52:03 a.m.

ITEM	PROGRAMA	EMISORA	DIAS SEM.	DIAS	CUÑAS			
12	NOTICIAS M/DIA PEREIRA CLASE	RCN PEREIRA BASICA	L MJV	18	18			
				REFERENCIA			DUR.	CANT. PAUTADA
	TOTALES	PRESENTADAS: 0	CUÑAS ORDENADAS:18	DESPEDIDAS: 0	PROMOCIÓN: 0			MENCIÓN: 0

DEPARTAMENTO DE CONTROL DE EMISION DE PAUTA

Operador :MARTHALUZGARCIIV.
Control Interno: 11 - 21470
Reimpresión (Copia)

Soporte: **CARACOL RADIO - PEREIRA 950 A.M. (Horas Contratadas)**

Anunciante / Campaña: **CONSORCIO PARQUE TEMATICO 2050**

Orden: **13/0000294** Vigencia: **28/05/2013 - 31/10/2013**

Día: Martes, 01/10/2013

Hora	Descripción Original
07:57:00	PARQUE TEMATICO TORRE EIFEL ENE 1 (105053)
08:27:00	PARQUE TEMATICO TORRE EIFEL ENE 1 (105053)
09:27:00	PARQUE TEMATICO TORRE EIFEL ENE 1 (105053)
14:27:00	PARQUE TEMATICO TORRE EIFEL ENE 1 (105053)
15:27:00	PARQUE TEMATICO TORRE EIFEL ENE 1 (105053)
15:57:00	PARQUE TEMATICO TORRE EIFEL ENE 1 (105053)
16:55:00	PARQUE TEMATICO TORRE EIFEL ENE 1 (105053)
17:55:00	PARQUE TEMATICO TORRE EIFEL ENE 1 (105053)
18:55:00	PARQUE TEMATICO TORRE EIFEL ENE 1 (105053)

Total día Martes, 01/10/2013 9

Día: Miércoles, 02/10/2013

Hora	Descripción Original
07:57:00	PARQUE TEMATICO TORRE EIFEL ENE 1 (105053)
08:27:00	PARQUE TEMATICO TORRE EIFEL ENE 1 (105053)
09:27:00	PARQUE TEMATICO TORRE EIFEL ENE 1 (105053)
14:27:00	PARQUE TEMATICO TORRE EIFEL ENE 1 (105053)
15:27:00	PARQUE TEMATICO TORRE EIFEL ENE 1 (105053)
15:57:00	PARQUE TEMATICO TORRE EIFEL ENE 1 (105053)
16:55:00	PARQUE TEMATICO TORRE EIFEL ENE 1 (105053)
17:55:00	PARQUE TEMATICO TORRE EIFEL ENE 1 (105053)
18:55:00	PARQUE TEMATICO TORRE EIFEL ENE 1 (105053)

Total día Miércoles, 02/10/2013 9

Día: Jueves, 03/10/2013

Hora	Descripción Original
07:57:00	PARQUE TEMATICO TORRE EIFEL ENE 1 (105053)
08:27:00	PARQUE TEMATICO TORRE EIFEL ENE 1 (105053)
09:27:00	PARQUE TEMATICO TORRE EIFEL ENE 1 (105053)
14:27:00	PARQUE TEMATICO TORRE EIFEL ENE 1 (105053)
15:27:00	PARQUE TEMATICO TORRE EIFEL ENE 1 (105053)
15:57:00	PARQUE TEMATICO TORRE EIFEL ENE 1 (105053)

16:55:00	PARQUE TEMATICO TORRE EIFEL ENE 1 (105053)
17:55:00	PARQUE TEMATICO TORRE EIFEL ENE 1 (105053)
18:55:00	PARQUE TEMATICO TORRE EIFEL ENE 1 (105053)

Total día Jueves, 03/10/2013 9

Día: Viernes, 04/10/2013

Hora	Descripción Original
07:57:00	PARQUE TEMATICO TORRE EIFEL ENE 1 (105053)
08:27:00	PARQUE TEMATICO TORRE EIFEL ENE 1 (105053)
09:27:00	PARQUE TEMATICO TORRE EIFEL ENE 1 (105053)
14:27:00	PARQUE TEMATICO TORRE EIFEL ENE 1 (105053)
15:27:00	PARQUE TEMATICO TORRE EIFEL ENE 1 (105053)
15:57:00	PARQUE TEMATICO TORRE EIFEL ENE 1 (105053)
16:55:00	PARQUE TEMATICO TORRE EIFEL ENE 1 (105053)
17:55:00	PARQUE TEMATICO TORRE EIFEL ENE 1 (105053)
18:55:00	PARQUE TEMATICO TORRE EIFEL ENE 1 (105053)

Total día Viernes, 04/10/2013 9

Día: Lunes, 07/10/2013

Hora	Descripción Original
07:57:00	PARQUE TEMATICO TORRE EIFEL ENE 1 (105053)
08:27:00	PARQUE TEMATICO TORRE EIFEL ENE 1 (105053)
09:27:00	PARQUE TEMATICO TORRE EIFEL ENE 1 (105053)
14:27:00	PARQUE TEMATICO TORRE EIFEL ENE 1 (105053)
15:27:00	PARQUE TEMATICO TORRE EIFEL ENE 1 (105053)
15:57:00	PARQUE TEMATICO TORRE EIFEL ENE 1 (105053)
16:55:00	PARQUE TEMATICO TORRE EIFEL ENE 1 (105053)
17:55:00	PARQUE TEMATICO TORRE EIFEL ENE 1 (105053)
17:55:00	PARQUE TEMATICO TORRE EIFEL ENE 1 (105053)
18:55:00	PARQUE TEMATICO TORRE EIFEL ENE 1 (105053)

Total día Lunes, 07/10/2013 10

Día: Martes, 08/10/2013

Hora	Descripción Original
07:57:00	PARQUE TEMATICO TORRE EIFEL ENE 1 (105053)
08:27:00	PARQUE TEMATICO TORRE EIFEL ENE 1 (105053)
09:27:00	PARQUE TEMATICO TORRE EIFEL ENE 1 (105053)
14:27:00	PARQUE TEMATICO TORRE EIFEL ENE 1 (105053)
15:27:00	PARQUE TEMATICO TORRE EIFEL ENE 1 (105053)
15:57:00	PARQUE TEMATICO TORRE EIFEL ENE 1 (105053)
16:55:00	PARQUE TEMATICO TORRE EIFEL ENE 1 (105053)
17:55:00	PARQUE TEMATICO TORRE EIFEL ENE 1 (105053)

17:55:00	PARQUE TEMATICO TORRE EIFEL ENE 1 (105053)
18:55:00	PARQUE TEMATICO TORRE EIFEL ENE 1 (105053)



Total día Martes, 08/10/2013 10



Día: Miércoles, 09/10/2013

Hora	Descripción Original
06:27:00	PARQUE TEMATICO TORRE EIFEL ENE 1 (105053)
07:57:00	PARQUE TEMATICO TORRE EIFEL ENE 1 (105053)
08:27:00	PARQUE TEMATICO TORRE EIFEL ENE 1 (105053)
09:27:00	PARQUE TEMATICO TORRE EIFEL ENE 1 (105053)
14:27:00	PARQUE TEMATICO TORRE EIFEL ENE 1 (105053)
14:57:00	PARQUE TEMATICO TORRE EIFEL ENE 1 (105053)
15:27:00	PARQUE TEMATICO TORRE EIFEL ENE 1 (105053)
15:57:00	PARQUE TEMATICO TORRE EIFEL ENE 1 (105053)
16:55:00	PARQUE TEMATICO TORRE EIFEL ENE 1 (105053)
17:55:00	PARQUE TEMATICO TORRE EIFEL ENE 1 (105053)
17:55:00	PARQUE TEMATICO TORRE EIFEL ENE 1 (105053)
18:55:00	PARQUE TEMATICO TORRE EIFEL ENE 1 (105053)



Total día Miércoles, 09/10/2013 12



Día: Jueves, 10/10/2013

Hora	Descripción Original
06:27:00	PARQUE TEMATICO TORRE EIFEL ENE 1 (105053)
07:57:00	PARQUE TEMATICO TORRE EIFEL ENE 1 (105053)
08:27:00	PARQUE TEMATICO TORRE EIFEL ENE 1 (105053)
09:27:00	PARQUE TEMATICO TORRE EIFEL ENE 1 (105053)
14:27:00	PARQUE TEMATICO TORRE EIFEL ENE 1 (105053)
14:57:00	PARQUE TEMATICO TORRE EIFEL ENE 1 (105053)
15:27:00	PARQUE TEMATICO TORRE EIFEL ENE 1 (105053)
15:57:00	PARQUE TEMATICO TORRE EIFEL ENE 1 (105053)
16:55:00	PARQUE TEMATICO TORRE EIFEL ENE 1 (105053)
17:55:00	PARQUE TEMATICO TORRE EIFEL ENE 1 (105053)
17:55:00	PARQUE TEMATICO TORRE EIFEL ENE 1 (105053)
18:55:00	PARQUE TEMATICO TORRE EIFEL ENE 1 (105053)



Total día Jueves, 10/10/2013 12



Día: Viernes, 11/10/2013

Hora	Descripción Original
06:27:00	PARQUE TEMATICO TORRE EIFEL ENE 1 (105053)
07:57:00	PARQUE TEMATICO TORRE EIFEL ENE 1 (105053)
08:27:00	PARQUE TEMATICO TORRE EIFEL ENE 1 (105053)
09:27:00	PARQUE TEMATICO TORRE EIFEL ENE 1 (105053)

14:27:00	PARQUE TEMATICO TORRE EIFEL ENE 1 (105053)
14:57:00	PARQUE TEMATICO TORRE EIFEL ENE 1 (105053)
15:27:00	PARQUE TEMATICO TORRE EIFEL ENE 1 (105053)
15:57:00	PARQUE TEMATICO TORRE EIFEL ENE 1 (105053)
16:55:00	PARQUE TEMATICO TORRE EIFEL ENE 1 (105053)
17:55:00	PARQUE TEMATICO TORRE EIFEL ENE 1 (105053)
17:55:00	PARQUE TEMATICO TORRE EIFEL ENE 1 (105053)
18:55:00	PARQUE TEMATICO TORRE EIFEL ENE 1 (105053)

Total día Viernes, 11/10/2013 12

Día: Martes, 15/10/2013

Hora	Descripción Original
06:27:00	PARQUE TEMATICO TORRE EIFEL ENE 1 (105053)
07:57:00	PARQUE TEMATICO TORRE EIFEL ENE 1 (105053)
08:27:00	PARQUE TEMATICO TORRE EIFEL ENE 1 (105053)
09:27:00	PARQUE TEMATICO TORRE EIFEL ENE 1 (105053)
14:27:00	PARQUE TEMATICO TORRE EIFEL ENE 1 (105053)
14:57:00	PARQUE TEMATICO TORRE EIFEL ENE 1 (105053)
15:27:00	PARQUE TEMATICO TORRE EIFEL ENE 1 (105053)
15:57:00	PARQUE TEMATICO TORRE EIFEL ENE 1 (105053)
16:55:00	PARQUE TEMATICO TORRE EIFEL ENE 1 (105053)
17:55:00	PARQUE TEMATICO TORRE EIFEL ENE 1 (105053)
17:55:00	PARQUE TEMATICO TORRE EIFEL ENE 1 (105053)
18:55:00	PARQUE TEMATICO TORRE EIFEL ENE 1 (105053)

Total día Martes, 15/10/2013 12

Día: Miércoles, 16/10/2013

Hora	Descripción Original
06:27:00	PARQUE TEMATICO TORRE EIFEL ENE 1 (105053)
07:57:00	PARQUE TEMATICO TORRE EIFEL ENE 1 (105053)
08:27:00	PARQUE TEMATICO TORRE EIFEL ENE 1 (105053)
09:27:00	PARQUE TEMATICO TORRE EIFEL ENE 1 (105053)
14:27:00	PARQUE TEMATICO TORRE EIFEL ENE 1 (105053)
14:57:00	PARQUE TEMATICO TORRE EIFEL ENE 1 (105053)
15:27:00	PARQUE TEMATICO TORRE EIFEL ENE 1 (105053)
15:57:00	PARQUE TEMATICO TORRE EIFEL ENE 1 (105053)
16:55:00	PARQUE TEMATICO TORRE EIFEL ENE 1 (105053)
17:55:00	PARQUE TEMATICO TORRE EIFEL ENE 1 (105053)
17:55:00	PARQUE TEMATICO TORRE EIFEL ENE 1 (105053)
18:55:00	PARQUE TEMATICO TORRE EIFEL ENE 1 (105053)

Total día Miércoles, 16/10/2013 12

Día: Jueves, 17/10/2013

Hora	Descripción Original
06:27:00	PARQUE TEMATICO TORRE EIFEL ENE 1 (105053)
07:57:00	PARQUE TEMATICO TORRE EIFEL ENE 1 (105053)
08:27:00	PARQUE TEMATICO TORRE EIFEL ENE 1 (105053)
09:27:00	PARQUE TEMATICO TORRE EIFEL ENE 1 (105053)
14:27:00	PARQUE TEMATICO TORRE EIFEL ENE 1 (105053)
14:57:00	PARQUE TEMATICO TORRE EIFEL ENE 1 (105053)
15:27:00	PARQUE TEMATICO TORRE EIFEL ENE 1 (105053)
15:57:00	PARQUE TEMATICO TORRE EIFEL ENE 1 (105053)
16:55:00	PARQUE TEMATICO TORRE EIFEL ENE 1 (105053)
17:55:00	PARQUE TEMATICO TORRE EIFEL ENE 1 (105053)
17:55:00	PARQUE TEMATICO TORRE EIFEL ENE 1 (105053)
18:55:00	PARQUE TEMATICO TORRE EIFEL ENE 1 (105053)

Total día Jueves, 17/10/2013 12

Día: Viernes, 18/10/2013

Hora	Descripción Original
06:27:00	PARQUE TEMATICO TORRE EIFEL ENE 1 (105053)
07:57:00	PARQUE TEMATICO TORRE EIFEL ENE 1 (105053)
08:27:00	PARQUE TEMATICO TORRE EIFEL ENE 1 (105053)
09:27:00	PARQUE TEMATICO TORRE EIFEL ENE 1 (105053)
14:27:00	PARQUE TEMATICO TORRE EIFEL ENE 1 (105053)
14:57:00	PARQUE TEMATICO TORRE EIFEL ENE 1 (105053)
15:27:00	PARQUE TEMATICO TORRE EIFEL ENE 1 (105053)
15:57:00	PARQUE TEMATICO TORRE EIFEL ENE 1 (105053)
16:55:00	PARQUE TEMATICO TORRE EIFEL ENE 1 (105053)
17:55:00	PARQUE TEMATICO TORRE EIFEL ENE 1 (105053)
17:55:00	PARQUE TEMATICO TORRE EIFEL ENE 1 (105053)
18:55:00	PARQUE TEMATICO TORRE EIFEL ENE 1 (105053)

Total día Viernes, 18/10/2013 12

Día: Lunes, 21/10/2013

Hora	Descripción Original
06:27:00	PARQUE TEMATICO TORRE EIFEL ENE 1 (105053)
07:57:00	PARQUE TEMATICO TORRE EIFEL ENE 1 (105053)
08:27:00	PARQUE TEMATICO TORRE EIFEL ENE 1 (105053)
09:27:00	PARQUE TEMATICO TORRE EIFEL ENE 1 (105053)
14:27:00	PARQUE TEMATICO TORRE EIFEL ENE 1 (105053)
14:57:00	PARQUE TEMATICO TORRE EIFEL ENE 1 (105053)
15:27:00	PARQUE TEMATICO TORRE EIFEL ENE 1 (105053)
15:57:00	PARQUE TEMATICO TORRE EIFEL ENE 1 (105053)

16:55:00	PARQUE TEMATICO TORRE EIFEL ENE 1 (105053)
17:55:00	PARQUE TEMATICO TORRE EIFEL ENE 1 (105053)
17:55:00	PARQUE TEMATICO TORRE EIFEL ENE 1 (105053)
18:55:00	PARQUE TEMATICO TORRE EIFEL ENE 1 (105053)

Total día Lunes, 21/10/2013 12

Día: Martes, 22/10/2013

Hora	Descripción Original
06:27:00	PARQUE TEMATICO TORRE EIFEL ENE 1 (105053)
07:57:00	PARQUE TEMATICO TORRE EIFEL ENE 1 (105053)
08:27:00	PARQUE TEMATICO TORRE EIFEL ENE 1 (105053)
09:27:00	PARQUE TEMATICO TORRE EIFEL ENE 1 (105053)
14:27:00	PARQUE TEMATICO TORRE EIFEL ENE 1 (105053)
14:57:00	PARQUE TEMATICO TORRE EIFEL ENE 1 (105053)
15:27:00	PARQUE TEMATICO TORRE EIFEL ENE 1 (105053)
15:57:00	PARQUE TEMATICO TORRE EIFEL ENE 1 (105053)
16:55:00	PARQUE TEMATICO TORRE EIFEL ENE 1 (105053)
17:55:00	PARQUE TEMATICO TORRE EIFEL ENE 1 (105053)
17:55:00	PARQUE TEMATICO TORRE EIFEL ENE 1 (105053)
18:55:00	PARQUE TEMATICO TORRE EIFEL ENE 1 (105053)

Total día Martes, 22/10/2013 12

Día: Miércoles, 23/10/2013

Hora	Descripción Original
06:27:00	PARQUE TEMATICO TORRE EIFEL ENE 1 (105053)
07:57:00	PARQUE TEMATICO TORRE EIFEL ENE 1 (105053)
08:27:00	PARQUE TEMATICO TORRE EIFEL ENE 1 (105053)
09:27:00	PARQUE TEMATICO TORRE EIFEL ENE 1 (105053)
14:27:00	PARQUE TEMATICO TORRE EIFEL ENE 1 (105053)
14:57:00	PARQUE TEMATICO TORRE EIFEL ENE 1 (105053)
15:27:00	PARQUE TEMATICO TORRE EIFEL ENE 1 (105053)
15:57:00	PARQUE TEMATICO TORRE EIFEL ENE 1 (105053)
16:55:00	PARQUE TEMATICO TORRE EIFEL ENE 1 (105053)
17:55:00	PARQUE TEMATICO TORRE EIFEL ENE 1 (105053)
17:55:00	PARQUE TEMATICO TORRE EIFEL ENE 1 (105053)
18:55:00	PARQUE TEMATICO TORRE EIFEL ENE 1 (105053)

Total día Miércoles, 23/10/2013 12

Día: Jueves, 24/10/2013

Hora	Descripción Original
06:27:00	PARQUE TEMATICO TORRE EIFEL ENE 1 (105053)
07:57:00	PARQUE TEMATICO TORRE EIFEL ENE 1 (105053)

08:27:00	PARQUE TEMATICO TORRE EIFEL ENE 1 (105053)
09:27:00	PARQUE TEMATICO TORRE EIFEL ENE 1 (105053)
14:27:00	PARQUE TEMATICO TORRE EIFEL ENE 1 (105053)
14:57:00	PARQUE TEMATICO TORRE EIFEL ENE 1 (105053)
15:27:00	PARQUE TEMATICO TORRE EIFEL ENE 1 (105053)
15:57:00	PARQUE TEMATICO TORRE EIFEL ENE 1 (105053)
16:55:00	PARQUE TEMATICO TORRE EIFEL ENE 1 (105053)
17:55:00	PARQUE TEMATICO TORRE EIFEL ENE 1 (105053)
18:55:00	PARQUE TEMATICO TORRE EIFEL ENE 1 (105053)



Total día Jueves, 24/10/2013 12



Día: Viernes, 25/10/2013

Hora	Descripción Original
06:27:00	PARQUE TEMATICO TORRE EIFEL ENE 1 (105053)
07:57:00	PARQUE TEMATICO TORRE EIFEL ENE 1 (105053)
08:27:00	PARQUE TEMATICO TORRE EIFEL ENE 1 (105053)
09:27:00	PARQUE TEMATICO TORRE EIFEL ENE 1 (105053)
14:27:00	PARQUE TEMATICO TORRE EIFEL ENE 1 (105053)
14:57:00	PARQUE TEMATICO TORRE EIFEL ENE 1 (105053)
15:27:00	PARQUE TEMATICO TORRE EIFEL ENE 1 (105053)
15:57:00	PARQUE TEMATICO TORRE EIFEL ENE 1 (105053)
16:55:00	PARQUE TEMATICO TORRE EIFEL ENE 1 (105053)
17:55:00	PARQUE TEMATICO TORRE EIFEL ENE 1 (105053)
17:55:00	PARQUE TEMATICO TORRE EIFEL ENE 1 (105053)
18:55:00	PARQUE TEMATICO TORRE EIFEL ENE 1 (105053)



Total día Viernes, 25/10/2013 12



Día: Lunes, 28/10/2013

Hora	Descripción Original
06:27:00	PARQUE TEMATICO TORRE EIFEL ENE 1 (105053)
07:57:00	PARQUE TEMATICO TORRE EIFEL ENE 1 (105053)
08:27:00	PARQUE TEMATICO TORRE EIFEL ENE 1 (105053)
09:27:00	PARQUE TEMATICO TORRE EIFEL ENE 1 (105053)
14:27:00	PARQUE TEMATICO TORRE EIFEL ENE 1 (105053)
14:57:00	PARQUE TEMATICO TORRE EIFEL ENE 1 (105053)
15:27:00	PARQUE TEMATICO TORRE EIFEL ENE 1 (105053)
15:57:00	PARQUE TEMATICO TORRE EIFEL ENE 1 (105053)
16:55:00	PARQUE TEMATICO TORRE EIFEL ENE 1 (105053)
17:55:00	PARQUE TEMATICO TORRE EIFEL ENE 1 (105053)
17:55:00	PARQUE TEMATICO TORRE EIFEL ENE 1 (105053)
18:55:00	PARQUE TEMATICO TORRE EIFEL ENE 1 (105053)

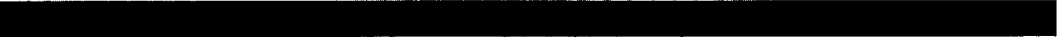

Total día Lunes, 28/10/2013 12

Día: Martes, 29/10/2013

Hora	Descripción Original
06:27:00	PARQUE TEMATICO TORRE EIFEL ENE 1 (105053)
07:57:00	PARQUE TEMATICO TORRE EIFEL ENE 1 (105053)
08:27:00	PARQUE TEMATICO TORRE EIFEL ENE 1 (105053)
09:27:00	PARQUE TEMATICO TORRE EIFEL ENE 1 (105053)
14:27:00	PARQUE TEMATICO TORRE EIFEL ENE 1 (105053)
14:57:00	PARQUE TEMATICO TORRE EIFEL ENE 1 (105053)
15:27:00	PARQUE TEMATICO TORRE EIFEL ENE 1 (105053)
15:57:00	PARQUE TEMATICO TORRE EIFEL ENE 1 (105053)
16:55:00	PARQUE TEMATICO TORRE EIFEL ENE 1 (105053)
17:55:00	PARQUE TEMATICO TORRE EIFEL ENE 1 (105053)
17:55:00	PARQUE TEMATICO TORRE EIFEL ENE 1 (105053)
18:55:00	PARQUE TEMATICO TORRE EIFEL ENE 1 (105053)

Total día Martes, 29/10/2013 12

Día: Miércoles, 30/10/2013

Hora	Descripción Original
06:27:00	PARQUE TEMATICO TORRE EIFEL ENE 1 (105053)
07:57:00	PARQUE TEMATICO TORRE EIFEL ENE 1 (105053)
08:27:00	PARQUE TEMATICO TORRE EIFEL ENE 1 (105053)
09:27:00	PARQUE TEMATICO TORRE EIFEL ENE 1 (105053)
14:27:00	PARQUE TEMATICO TORRE EIFEL ENE 1 (105053)
14:57:00	PARQUE TEMATICO TORRE EIFEL ENE 1 (105053)
15:27:00	PARQUE TEMATICO TORRE EIFEL ENE 1 (105053)
15:57:00	PARQUE TEMATICO TORRE EIFEL ENE 1 (105053)
16:55:00	PARQUE TEMATICO TORRE EIFEL ENE 1 (105053)
17:55:00	PARQUE TEMATICO TORRE EIFEL ENE 1 (105053)
17:55:00	PARQUE TEMATICO TORRE EIFEL ENE 1 (105053)
18:55:00	PARQUE TEMATICO TORRE EIFEL ENE 1 (105053)

Total día Miércoles, 30/10/2013 12

Día: Jueves, 31/10/2013

Hora	Descripción Original
06:27:00	PARQUE TEMATICO TORRE EIFEL ENE 1 (105053)
07:57:00	PARQUE TEMATICO TORRE EIFEL ENE 1 (105053)
08:27:00	PARQUE TEMATICO TORRE EIFEL ENE 1 (105053)
09:27:00	PARQUE TEMATICO TORRE EIFEL ENE 1 (105053)
14:27:00	PARQUE TEMATICO TORRE EIFEL ENE 1 (105053)
14:57:00	PARQUE TEMATICO TORRE EIFEL ENE 1 (105053)
15:27:00	PARQUE TEMATICO TORRE EIFEL ENE 1 (105053)

15:57:00	PARQUE TEMATICO TORRE EIFEL ENE 1 (105053)
16:55:00	PARQUE TEMATICO TORRE EIFEL ENE 1 (105053)
17:55:00	PARQUE TEMATICO TORRE EIFEL ENE 1 (105053)
17:55:00	PARQUE TEMATICO TORRE EIFEL ENE 1 (105053)
18:55:00	PARQUE TEMATICO TORRE EIFEL ENE 1 (105053)

Total día Jueves, 31/10/2013 12

Total Orden: 13/0000294 248

Soporte: **OXIGENO ADULTO MIXTO - PEREIRA 1300 A.M. (Horas Contratadas)**
 Anunciante / Campaña: **CONSORCIO PARQUE TEMATICO 2050**
 Orden: **13/0000149** Vigencia: **28/05/2013 - 31/10/2013**

Día: Martes, 01/10/2013

Hora	Descripción Original
06:30:00	PARQUE TEMATICO TORRE EIFEL ENE 1 (105053)
06:30:00	PARQUE TEMATICO TORRE EIFEL ENE 1 (105053)
07:30:00	PARQUE TEMATICO TORRE EIFEL ENE 1 (105053)

Total día Martes, 01/10/2013 3

Día: Miércoles, 02/10/2013

Hora	Descripción Original
06:30:00	PARQUE TEMATICO TORRE EIFEL ENE 1 (105053)
06:30:00	PARQUE TEMATICO TORRE EIFEL ENE 1 (105053)
07:30:00	PARQUE TEMATICO TORRE EIFEL ENE 1 (105053)

Total día Miércoles, 02/10/2013 3

Día: Jueves, 03/10/2013

Hora	Descripción Original
06:30:00	PARQUE TEMATICO TORRE EIFEL ENE 1 (105053)
06:30:00	PARQUE TEMATICO TORRE EIFEL ENE 1 (105053)
07:30:00	PARQUE TEMATICO TORRE EIFEL ENE 1 (105053)

Total día Jueves, 03/10/2013 3

Día: Viernes, 04/10/2013

Hora	Descripción Original
06:30:00	PARQUE TEMATICO TORRE EIFEL ENE 1 (105053)
06:30:00	PARQUE TEMATICO TORRE EIFEL ENE 1 (105053)
07:30:00	PARQUE TEMATICO TORRE EIFEL ENE 1 (105053)

Total día Viernes, 04/10/2013 3

Día: Lunes, 07/10/2013

Hora	Descripción Original
06:30:00	PARQUE TEMATICO TORRE EIFEL ENE 1 (105053)
06:30:00	PARQUE TEMATICO TORRE EIFEL ENE 1 (105053)
07:30:00	PARQUE TEMATICO TORRE EIFEL ENE 1 (105053)

Total día Lunes, 07/10/2013 3

Día: Martes, 08/10/2013

Hora	Descripción Original
06:30:00	PARQUE TEMATICO TORRE EIFEL ENE 1 (105053)
06:30:00	PARQUE TEMATICO TORRE EIFEL ENE 1 (105053)
07:30:00	PARQUE TEMATICO TORRE EIFEL ENE 1 (105053)

Total día Martes, 08/10/2013 3

Día: Miércoles, 09/10/2013

Hora	Descripción Original
06:30:00	PARQUE TEMATICO TORRE EIFEL ENE 1 (105053)
06:30:00	PARQUE TEMATICO TORRE EIFEL ENE 1 (105053)
07:30:00	PARQUE TEMATICO TORRE EIFEL ENE 1 (105053)

Total día Miércoles, 09/10/2013 3

Día: Jueves, 10/10/2013

Hora	Descripción Original
06:30:00	PARQUE TEMATICO TORRE EIFEL ENE 1 (105053)
06:30:00	PARQUE TEMATICO TORRE EIFEL ENE 1 (105053)
07:30:00	PARQUE TEMATICO TORRE EIFEL ENE 1 (105053)

Total día Jueves, 10/10/2013 3

Día: Viernes, 11/10/2013

Hora	Descripción Original
06:30:00	PARQUE TEMATICO TORRE EIFEL ENE 1 (105053)

06:30:00	PARQUE TEMATICO TORRE EIFEL ENE 1 (105053)
07:30:00	PARQUE TEMATICO TORRE EIFEL ENE 1 (105053)



Total día Viernes, 11/10/2013 3



Día: Martes, 15/10/2013

Hora	Descripción Original
06:30:00	PARQUE TEMATICO TORRE EIFEL ENE 1 (105053)
06:30:00	PARQUE TEMATICO TORRE EIFEL ENE 1 (105053)
07:30:00	PARQUE TEMATICO TORRE EIFEL ENE 1 (105053)



Total día Martes, 15/10/2013 3



Día: Miércoles, 16/10/2013

Hora	Descripción Original
06:30:00	PARQUE TEMATICO TORRE EIFEL ENE 1 (105053)
06:30:00	PARQUE TEMATICO TORRE EIFEL ENE 1 (105053)
07:30:00	PARQUE TEMATICO TORRE EIFEL ENE 1 (105053)



Total día Miércoles, 16/10/2013 3



Día: Jueves, 17/10/2013

Hora	Descripción Original
06:30:00	PARQUE TEMATICO TORRE EIFEL ENE 1 (105053)
06:30:00	PARQUE TEMATICO TORRE EIFEL ENE 1 (105053)
07:30:00	PARQUE TEMATICO TORRE EIFEL ENE 1 (105053)



Total día Jueves, 17/10/2013 3



Día: Viernes, 18/10/2013

Hora	Descripción Original
06:30:00	PARQUE TEMATICO TORRE EIFEL ENE 1 (105053)
06:30:00	PARQUE TEMATICO TORRE EIFEL ENE 1 (105053)
07:30:00	PARQUE TEMATICO TORRE EIFEL ENE 1 (105053)



Total día Viernes, 18/10/2013 3



Día: Lunes, 21/10/2013

Hora	Descripción Original
06:30:00	PARQUE TEMATICO TORRE EIFEL ENE 1 (105053)
06:30:00	PARQUE TEMATICO TORRE EIFEL ENE 1 (105053)
07:30:00	PARQUE TEMATICO TORRE EIFEL ENE 1 (105053)



Total día Lunes, 21/10/2013 3

Día: Martes, 22/10/2013

Hora	Descripción Original
06:30:00	PARQUE TEMATICO TORRE EIFEL ENE 1 (105053)
06:30:00	PARQUE TEMATICO TORRE EIFEL ENE 1 (105053)
07:30:00	PARQUE TEMATICO TORRE EIFEL ENE 1 (105053)

Total día Martes, 22/10/2013 3

Día: Miércoles, 23/10/2013

Hora	Descripción Original
06:30:00	PARQUE TEMATICO TORRE EIFEL ENE 1 (105053)
06:30:00	PARQUE TEMATICO TORRE EIFEL ENE 1 (105053)
07:30:00	PARQUE TEMATICO TORRE EIFEL ENE 1 (105053)

Total día Miércoles, 23/10/2013 3

Día: Jueves, 24/10/2013

Hora	Descripción Original
06:30:00	PARQUE TEMATICO TORRE EIFEL ENE 1 (105053)
06:30:00	PARQUE TEMATICO TORRE EIFEL ENE 1 (105053)
07:30:00	PARQUE TEMATICO TORRE EIFEL ENE 1 (105053)

Total día Jueves, 24/10/2013 3

Día: Viernes, 25/10/2013

Hora	Descripción Original
06:30:00	PARQUE TEMATICO TORRE EIFEL ENE 1 (105053)
06:30:00	PARQUE TEMATICO TORRE EIFEL ENE 1 (105053)
07:30:00	PARQUE TEMATICO TORRE EIFEL ENE 1 (105053)

Total día Viernes, 25/10/2013 3

Día: Lunes, 28/10/2013

Hora	Descripción Original
06:30:00	PARQUE TEMATICO TORRE EIFEL ENE 1 (105053)
06:30:00	PARQUE TEMATICO TORRE EIFEL ENE 1 (105053)
07:30:00	PARQUE TEMATICO TORRE EIFEL ENE 1 (105053)

Total día Lunes, 28/10/2013 3

Día: Martes, 29/10/2013

Hora	Descripción Original
06:30:00	PARQUE TEMATICO TORRE EIFEL ENE 1 (105053)
06:30:00	PARQUE TEMATICO TORRE EIFEL ENE 1 (105053)
07:30:00	PARQUE TEMATICO TORRE EIFEL ENE 1 (105053)
Total día Martes, 29/10/2013 3	

Día: Miércoles, 30/10/2013

Hora	Descripción Original
06:30:00	PARQUE TEMATICO TORRE EIFEL ENE 1 (105053)
06:30:00	PARQUE TEMATICO TORRE EIFEL ENE 1 (105053)
07:30:00	PARQUE TEMATICO TORRE EIFEL ENE 1 (105053)
Total día Miércoles, 30/10/2013 3	

Día: Jueves, 31/10/2013

Hora	Descripción Original
06:30:00	PARQUE TEMATICO TORRE EIFEL ENE 1 (105053)
06:30:00	PARQUE TEMATICO TORRE EIFEL ENE 1 (105053)
07:30:00	PARQUE TEMATICO TORRE EIFEL ENE 1 (105053)
Total día Jueves, 31/10/2013 3	

Total Orden: 13/0000149 66

Soporte: **OXIGENO ADULTO MUSICAL - PEREIRA 100.7 F.M. (Horas Contratadas)**
 Anunciante / Campaña: **CONSORCIO PARQUE TEMATICO 2050**
 Orden: **13/0000506** Vigencia: **01/06/2013 - 31/10/2013**

Día: Martes, 01/10/2013

Hora	Descripción Original
10:55:00	PARQUE TEMATICO TORRE EIFEL ENE 1 (105053)
12:20:00	PARQUE TEMATICO TORRE EIFEL ENE 1 (105053)
13:55:00	PARQUE TEMATICO TORRE EIFEL ENE 1 (105053)
16:55:00	PARQUE TEMATICO TORRE EIFEL ENE 1 (105053)

17:54:30	PARQUE TEMATICO TORRE EIFEL ENE 1 (105053)
18:20:00	PARQUE TEMATICO TORRE EIFEL ENE 1 (105053)
18:55:00	PARQUE TEMATICO TORRE EIFEL ENE 1 (105053)
19:20:00	PARQUE TEMATICO TORRE EIFEL ENE 1 (105053)
19:55:00	PARQUE TEMATICO TORRE EIFEL ENE 1 (105053)

Total día Martes, 01/10/2013 9

Día: Miércoles, 02/10/2013

Hora	Descripción Original
10:55:00	PARQUE TEMATICO TORRE EIFEL ENE 1 (105053)
13:20:00	PARQUE TEMATICO TORRE EIFEL ENE 1 (105053)
13:55:00	PARQUE TEMATICO TORRE EIFEL ENE 1 (105053)
16:55:00	PARQUE TEMATICO TORRE EIFEL ENE 1 (105053)
17:54:30	PARQUE TEMATICO TORRE EIFEL ENE 1 (105053)
18:20:00	PARQUE TEMATICO TORRE EIFEL ENE 1 (105053)
18:55:00	PARQUE TEMATICO TORRE EIFEL ENE 1 (105053)
19:20:00	PARQUE TEMATICO TORRE EIFEL ENE 1 (105053)
19:55:00	PARQUE TEMATICO TORRE EIFEL ENE 1 (105053)

Total día Miércoles, 02/10/2013 9

Día: Jueves, 03/10/2013

Hora	Descripción Original
13:20:00	PARQUE TEMATICO TORRE EIFEL ENE 1 (105053)
13:55:00	PARQUE TEMATICO TORRE EIFEL ENE 1 (105053)
14:20:00	PARQUE TEMATICO TORRE EIFEL ENE 1 (105053)
14:55:00	PARQUE TEMATICO TORRE EIFEL ENE 1 (105053)
16:55:00	PARQUE TEMATICO TORRE EIFEL ENE 1 (105053)
18:20:00	PARQUE TEMATICO TORRE EIFEL ENE 1 (105053)
18:55:00	PARQUE TEMATICO TORRE EIFEL ENE 1 (105053)
19:20:00	PARQUE TEMATICO TORRE EIFEL ENE 1 (105053)
19:55:00	PARQUE TEMATICO TORRE EIFEL ENE 1 (105053)

Total día Jueves, 03/10/2013 9

Día: Viernes, 04/10/2013

Hora	Descripción Original
09:20:00	PARQUE TEMATICO TORRE EIFEL ENE 1 (105053)
13:20:00	PARQUE TEMATICO TORRE EIFEL ENE 1 (105053)
13:55:00	PARQUE TEMATICO TORRE EIFEL ENE 1 (105053)
14:55:00	PARQUE TEMATICO TORRE EIFEL ENE 1 (105053)
17:20:00	PARQUE TEMATICO TORRE EIFEL ENE 1 (105053)
18:20:00	PARQUE TEMATICO TORRE EIFEL ENE 1 (105053)
18:55:00	PARQUE TEMATICO TORRE EIFEL ENE 1 (105053)

19:20:00	PARQUE TEMATICO TORRE EIFEL ENE 1 (105053)
19:55:00	PARQUE TEMATICO TORRE EIFEL ENE 1 (105053)



Total día Viernes, 04/10/2013 9



Día: Sábado, 05/10/2013

Hora	Descripción Original
09:55:00	PARQUE TEMATICO TORRE EIFEL ENE 1 (105053)
10:55:00	PARQUE TEMATICO TORRE EIFEL ENE 1 (105053)
13:55:00	PARQUE TEMATICO TORRE EIFEL ENE 1 (105053)
14:55:00	PARQUE TEMATICO TORRE EIFEL ENE 1 (105053)
16:20:00	PARQUE TEMATICO TORRE EIFEL ENE 1 (105053)
18:20:00	PARQUE TEMATICO TORRE EIFEL ENE 1 (105053)
18:55:00	PARQUE TEMATICO TORRE EIFEL ENE 1 (105053)
19:20:00	PARQUE TEMATICO TORRE EIFEL ENE 1 (105053)
19:55:00	PARQUE TEMATICO TORRE EIFEL ENE 1 (105053)



Total día Sábado, 05/10/2013 9



Día: Domingo, 06/10/2013

Hora	Descripción Original
14:20:00	PARQUE TEMATICO TORRE EIFEL ENE 1 (105053)
14:55:00	PARQUE TEMATICO TORRE EIFEL ENE 1 (105053)
15:20:00	PARQUE TEMATICO TORRE EIFEL ENE 1 (105053)
16:20:00	PARQUE TEMATICO TORRE EIFEL ENE 1 (105053)
16:55:00	PARQUE TEMATICO TORRE EIFEL ENE 1 (105053)
18:20:00	PARQUE TEMATICO TORRE EIFEL ENE 1 (105053)
18:55:00	PARQUE TEMATICO TORRE EIFEL ENE 1 (105053)
19:20:00	PARQUE TEMATICO TORRE EIFEL ENE 1 (105053)
19:55:00	PARQUE TEMATICO TORRE EIFEL ENE 1 (105053)
20:20:00	PARQUE TEMATICO TORRE EIFEL ENE 1 (105053)



Total día Domingo, 06/10/2013 10



Día: Lunes, 07/10/2013

Hora	Descripción Original
13:20:00	PARQUE TEMATICO TORRE EIFEL ENE 1 (105053)
13:55:00	PARQUE TEMATICO TORRE EIFEL ENE 1 (105053)
16:55:00	PARQUE TEMATICO TORRE EIFEL ENE 1 (105053)
17:54:30	PARQUE TEMATICO TORRE EIFEL ENE 1 (105053)
18:20:00	PARQUE TEMATICO TORRE EIFEL ENE 1 (105053)
18:55:00	PARQUE TEMATICO TORRE EIFEL ENE 1 (105053)
19:20:00	PARQUE TEMATICO TORRE EIFEL ENE 1 (105053)
19:55:00	PARQUE TEMATICO TORRE EIFEL ENE 1 (105053)

20:20:00	PARQUE TEMATICO TORRE EIFEL ENE 1 (105053)
20:55:00	PARQUE TEMATICO TORRE EIFEL ENE 1 (105053)



Total día Lunes, 07/10/2013 10



Día: Martes, 08/10/2013

Hora	Descripción Original
10:55:00	PARQUE TEMATICO TORRE EIFEL ENE 1 (105053)
12:20:00	PARQUE TEMATICO TORRE EIFEL ENE 1 (105053)
13:55:00	PARQUE TEMATICO TORRE EIFEL ENE 1 (105053)
17:54:30	PARQUE TEMATICO TORRE EIFEL ENE 1 (105053)
18:20:00	PARQUE TEMATICO TORRE EIFEL ENE 1 (105053)
18:55:00	PARQUE TEMATICO TORRE EIFEL ENE 1 (105053)
19:20:00	PARQUE TEMATICO TORRE EIFEL ENE 1 (105053)
19:55:00	PARQUE TEMATICO TORRE EIFEL ENE 1 (105053)
20:20:00	PARQUE TEMATICO TORRE EIFEL ENE 1 (105053)
20:55:00	PARQUE TEMATICO TORRE EIFEL ENE 1 (105053)



Total día Martes, 08/10/2013 10



Día: Miércoles, 09/10/2013

Hora	Descripción Original
13:20:00	PARQUE TEMATICO TORRE EIFEL ENE 1 (105053)
13:55:00	PARQUE TEMATICO TORRE EIFEL ENE 1 (105053)
16:55:00	PARQUE TEMATICO TORRE EIFEL ENE 1 (105053)
17:54:30	PARQUE TEMATICO TORRE EIFEL ENE 1 (105053)
18:20:00	PARQUE TEMATICO TORRE EIFEL ENE 1 (105053)
18:55:00	PARQUE TEMATICO TORRE EIFEL ENE 1 (105053)
19:20:00	PARQUE TEMATICO TORRE EIFEL ENE 1 (105053)
19:55:00	PARQUE TEMATICO TORRE EIFEL ENE 1 (105053)
20:20:00	PARQUE TEMATICO TORRE EIFEL ENE 1 (105053)
20:55:00	PARQUE TEMATICO TORRE EIFEL ENE 1 (105053)



Total día Miércoles, 09/10/2013 10



Día: Jueves, 10/10/2013

Hora	Descripción Original
09:20:00	PARQUE TEMATICO TORRE EIFEL ENE 1 (105053)
13:20:00	PARQUE TEMATICO TORRE EIFEL ENE 1 (105053)
13:55:00	PARQUE TEMATICO TORRE EIFEL ENE 1 (105053)
14:55:00	PARQUE TEMATICO TORRE EIFEL ENE 1 (105053)
18:20:00	PARQUE TEMATICO TORRE EIFEL ENE 1 (105053)
18:55:00	PARQUE TEMATICO TORRE EIFEL ENE 1 (105053)
19:20:00	PARQUE TEMATICO TORRE EIFEL ENE 1 (105053)
19:55:00	PARQUE TEMATICO TORRE EIFEL ENE 1 (105053)

20:20:00	PARQUE TEMATICO TORRE EIFEL ENE 1 (105053)
20:55:00	PARQUE TEMATICO TORRE EIFEL ENE 1 (105053)

Total día Jueves, 10/10/2013 10

Día: Viernes, 11/10/2013

Hora	Descripción Original
09:20:00	PARQUE TEMATICO TORRE EIFEL ENE 1 (105053)
13:55:00	PARQUE TEMATICO TORRE EIFEL ENE 1 (105053)
14:55:00	PARQUE TEMATICO TORRE EIFEL ENE 1 (105053)
17:20:00	PARQUE TEMATICO TORRE EIFEL ENE 1 (105053)
18:20:00	PARQUE TEMATICO TORRE EIFEL ENE 1 (105053)
18:55:00	PARQUE TEMATICO TORRE EIFEL ENE 1 (105053)
19:20:00	PARQUE TEMATICO TORRE EIFEL ENE 1 (105053)
19:55:00	PARQUE TEMATICO TORRE EIFEL ENE 1 (105053)
20:20:00	PARQUE TEMATICO TORRE EIFEL ENE 1 (105053)
20:55:00	PARQUE TEMATICO TORRE EIFEL ENE 1 (105053)

Total día Viernes, 11/10/2013 10

Día: Sábado, 12/10/2013

Hora	Descripción Original
09:55:00	PARQUE TEMATICO TORRE EIFEL ENE 1 (105053)
10:55:00	PARQUE TEMATICO TORRE EIFEL ENE 1 (105053)
14:55:00	PARQUE TEMATICO TORRE EIFEL ENE 1 (105053)
16:20:00	PARQUE TEMATICO TORRE EIFEL ENE 1 (105053)
17:54:30	PARQUE TEMATICO TORRE EIFEL ENE 1 (105053)
18:20:00	PARQUE TEMATICO TORRE EIFEL ENE 1 (105053)
18:55:00	PARQUE TEMATICO TORRE EIFEL ENE 1 (105053)
19:20:00	PARQUE TEMATICO TORRE EIFEL ENE 1 (105053)
19:55:00	PARQUE TEMATICO TORRE EIFEL ENE 1 (105053)
20:20:00	PARQUE TEMATICO TORRE EIFEL ENE 1 (105053)

Total día Sábado, 12/10/2013 10

Día: Domingo, 13/10/2013

Hora	Descripción Original
14:20:00	PARQUE TEMATICO TORRE EIFEL ENE 1 (105053)
14:55:00	PARQUE TEMATICO TORRE EIFEL ENE 1 (105053)
15:20:00	PARQUE TEMATICO TORRE EIFEL ENE 1 (105053)
16:20:00	PARQUE TEMATICO TORRE EIFEL ENE 1 (105053)
16:55:00	PARQUE TEMATICO TORRE EIFEL ENE 1 (105053)
18:20:00	PARQUE TEMATICO TORRE EIFEL ENE 1 (105053)
18:55:00	PARQUE TEMATICO TORRE EIFEL ENE 1 (105053)
19:20:00	PARQUE TEMATICO TORRE EIFEL ENE 1 (105053)

19:55:00 PARQUE TEMATICO TORRE EIFEL ENE 1 (105053)
 20:20:00 PARQUE TEMATICO TORRE EIFEL ENE 1 (105053)

Total día Domingo, 13/10/2013 10

Día: Lunes, 14/10/2013

Hora	Descripción Original
10:20:00	PARQUE TEMATICO TORRE EIFEL ENE 1 (105053)
12:55:00	PARQUE TEMATICO TORRE EIFEL ENE 1 (105053)
13:55:00	PARQUE TEMATICO TORRE EIFEL ENE 1 (105053)
14:20:00	PARQUE TEMATICO TORRE EIFEL ENE 1 (105053)
18:20:00	PARQUE TEMATICO TORRE EIFEL ENE 1 (105053)
18:55:00	PARQUE TEMATICO TORRE EIFEL ENE 1 (105053)
19:20:00	PARQUE TEMATICO TORRE EIFEL ENE 1 (105053)
19:55:00	PARQUE TEMATICO TORRE EIFEL ENE 1 (105053)
20:20:00	PARQUE TEMATICO TORRE EIFEL ENE 1 (105053)
20:55:00	PARQUE TEMATICO TORRE EIFEL ENE 1 (105053)

Total día Lunes, 14/10/2013 10

Día: Martes, 15/10/2013

Hora	Descripción Original
10:55:00	PARQUE TEMATICO TORRE EIFEL ENE 1 (105053)
13:20:00	PARQUE TEMATICO TORRE EIFEL ENE 1 (105053)
13:55:00	PARQUE TEMATICO TORRE EIFEL ENE 1 (105053)
16:55:00	PARQUE TEMATICO TORRE EIFEL ENE 1 (105053)
18:20:00	PARQUE TEMATICO TORRE EIFEL ENE 1 (105053)
18:55:00	PARQUE TEMATICO TORRE EIFEL ENE 1 (105053)
19:20:00	PARQUE TEMATICO TORRE EIFEL ENE 1 (105053)
19:55:00	PARQUE TEMATICO TORRE EIFEL ENE 1 (105053)
20:20:00	PARQUE TEMATICO TORRE EIFEL ENE 1 (105053)
20:55:00	PARQUE TEMATICO TORRE EIFEL ENE 1 (105053)

Total día Martes, 15/10/2013 10

Día: Miércoles, 16/10/2013

Hora	Descripción Original
09:20:00	PARQUE TEMATICO TORRE EIFEL ENE 1 (105053)
13:55:00	PARQUE TEMATICO TORRE EIFEL ENE 1 (105053)
17:20:00	PARQUE TEMATICO TORRE EIFEL ENE 1 (105053)
17:54:30	PARQUE TEMATICO TORRE EIFEL ENE 1 (105053)
18:20:00	PARQUE TEMATICO TORRE EIFEL ENE 1 (105053)
18:55:00	PARQUE TEMATICO TORRE EIFEL ENE 1 (105053)
19:20:00	PARQUE TEMATICO TORRE EIFEL ENE 1 (105053)
19:55:00	PARQUE TEMATICO TORRE EIFEL ENE 1 (105053)

20:20:00 PARQUE TEMATICO TORRE EIFEL ENE 1 (105053)
20:55:00 PARQUE TEMATICO TORRE EIFEL ENE 1 (105053)

Total día Miércoles, 16/10/2013 10

Día: Jueves, 17/10/2013

Hora	Descripción Original
09:20:00	PARQUE TEMATICO TORRE EIFEL ENE 1 (105053)
13:20:00	PARQUE TEMATICO TORRE EIFEL ENE 1 (105053)
13:55:00	PARQUE TEMATICO TORRE EIFEL ENE 1 (105053)
14:55:00	PARQUE TEMATICO TORRE EIFEL ENE 1 (105053)
18:20:00	PARQUE TEMATICO TORRE EIFEL ENE 1 (105053)
18:55:00	PARQUE TEMATICO TORRE EIFEL ENE 1 (105053)
19:20:00	PARQUE TEMATICO TORRE EIFEL ENE 1 (105053)
19:55:00	PARQUE TEMATICO TORRE EIFEL ENE 1 (105053)
20:20:00	PARQUE TEMATICO TORRE EIFEL ENE 1 (105053)
20:55:00	PARQUE TEMATICO TORRE EIFEL ENE 1 (105053)

Total día Jueves, 17/10/2013 10

Día: Viernes, 18/10/2013

Hora	Descripción Original
12:20:00	PARQUE TEMATICO TORRE EIFEL ENE 1 (105053)
13:20:00	PARQUE TEMATICO TORRE EIFEL ENE 1 (105053)
13:55:00	PARQUE TEMATICO TORRE EIFEL ENE 1 (105053)
14:55:00	PARQUE TEMATICO TORRE EIFEL ENE 1 (105053)
18:20:00	PARQUE TEMATICO TORRE EIFEL ENE 1 (105053)
18:55:00	PARQUE TEMATICO TORRE EIFEL ENE 1 (105053)
19:20:00	PARQUE TEMATICO TORRE EIFEL ENE 1 (105053)
19:55:00	PARQUE TEMATICO TORRE EIFEL ENE 1 (105053)
20:20:00	PARQUE TEMATICO TORRE EIFEL ENE 1 (105053)
20:55:00	PARQUE TEMATICO TORRE EIFEL ENE 1 (105053)

Total día Viernes, 18/10/2013 10

Día: Sábado, 19/10/2013

Hora	Descripción Original
10:55:00	PARQUE TEMATICO TORRE EIFEL ENE 1 (105053)
13:20:00	PARQUE TEMATICO TORRE EIFEL ENE 1 (105053)
13:55:00	PARQUE TEMATICO TORRE EIFEL ENE 1 (105053)
14:55:00	PARQUE TEMATICO TORRE EIFEL ENE 1 (105053)
17:54:30	PARQUE TEMATICO TORRE EIFEL ENE 1 (105053)
18:20:00	PARQUE TEMATICO TORRE EIFEL ENE 1 (105053)
18:55:00	PARQUE TEMATICO TORRE EIFEL ENE 1 (105053)

19:20:00	PARQUE TEMATICO TORRE EIFEL ENE 1 (105053)
19:55:00	PARQUE TEMATICO TORRE EIFEL ENE 1 (105053)
20:20:00	PARQUE TEMATICO TORRE EIFEL ENE 1 (105053)

Total día Sábado, 19/10/2013 10

Día: Domingo, 20/10/2013

Hora	Descripción Original
14:20:00	PARQUE TEMATICO TORRE EIFEL ENE 1 (105053)
14:55:00	PARQUE TEMATICO TORRE EIFEL ENE 1 (105053)
15:20:00	PARQUE TEMATICO TORRE EIFEL ENE 1 (105053)
16:20:00	PARQUE TEMATICO TORRE EIFEL ENE 1 (105053)
16:55:00	PARQUE TEMATICO TORRE EIFEL ENE 1 (105053)
18:20:00	PARQUE TEMATICO TORRE EIFEL ENE 1 (105053)
18:55:00	PARQUE TEMATICO TORRE EIFEL ENE 1 (105053)
19:20:00	PARQUE TEMATICO TORRE EIFEL ENE 1 (105053)
19:55:00	PARQUE TEMATICO TORRE EIFEL ENE 1 (105053)
20:20:00	PARQUE TEMATICO TORRE EIFEL ENE 1 (105053)

Total día Domingo, 20/10/2013 10

Día: Lunes, 21/10/2013

Hora	Descripción Original
09:20:00	PARQUE TEMATICO TORRE EIFEL ENE 1 (105053)
13:20:00	PARQUE TEMATICO TORRE EIFEL ENE 1 (105053)
13:55:00	PARQUE TEMATICO TORRE EIFEL ENE 1 (105053)
17:54:30	PARQUE TEMATICO TORRE EIFEL ENE 1 (105053)
18:20:00	PARQUE TEMATICO TORRE EIFEL ENE 1 (105053)
18:55:00	PARQUE TEMATICO TORRE EIFEL ENE 1 (105053)
19:20:00	PARQUE TEMATICO TORRE EIFEL ENE 1 (105053)
19:55:00	PARQUE TEMATICO TORRE EIFEL ENE 1 (105053)
20:20:00	PARQUE TEMATICO TORRE EIFEL ENE 1 (105053)
20:55:00	PARQUE TEMATICO TORRE EIFEL ENE 1 (105053)

Total día Lunes, 21/10/2013 10

Día: Martes, 22/10/2013

Hora	Descripción Original
10:55:00	PARQUE TEMATICO TORRE EIFEL ENE 1 (105053)
13:20:00	PARQUE TEMATICO TORRE EIFEL ENE 1 (105053)
13:55:00	PARQUE TEMATICO TORRE EIFEL ENE 1 (105053)
16:55:00	PARQUE TEMATICO TORRE EIFEL ENE 1 (105053)
18:20:00	PARQUE TEMATICO TORRE EIFEL ENE 1 (105053)
18:55:00	PARQUE TEMATICO TORRE EIFEL ENE 1 (105053)
19:20:00	PARQUE TEMATICO TORRE EIFEL ENE 1 (105053)

19:55:00	PARQUE TEMATICO TORRE EIFEL ENE 1 (105053)
20:20:00	PARQUE TEMATICO TORRE EIFEL ENE 1 (105053)
20:55:00	PARQUE TEMATICO TORRE EIFEL ENE 1 (105053)

Total día Martes, 22/10/2013 10

Día: Miércoles, 23/10/2013

Hora	Descripción Original
09:20:00	PARQUE TEMATICO TORRE EIFEL ENE 1 (105053)
13:55:00	PARQUE TEMATICO TORRE EIFEL ENE 1 (105053)
17:20:00	PARQUE TEMATICO TORRE EIFEL ENE 1 (105053)
17:54:30	PARQUE TEMATICO TORRE EIFEL ENE 1 (105053)
18:20:00	PARQUE TEMATICO TORRE EIFEL ENE 1 (105053)
18:55:00	PARQUE TEMATICO TORRE EIFEL ENE 1 (105053)
19:20:00	PARQUE TEMATICO TORRE EIFEL ENE 1 (105053)
19:55:00	PARQUE TEMATICO TORRE EIFEL ENE 1 (105053)
20:20:00	PARQUE TEMATICO TORRE EIFEL ENE 1 (105053)
20:55:00	PARQUE TEMATICO TORRE EIFEL ENE 1 (105053)

Total día Miércoles, 23/10/2013 10

Día: Jueves, 24/10/2013

Hora	Descripción Original
09:20:00	PARQUE TEMATICO TORRE EIFEL ENE 1 (105053)
13:20:00	PARQUE TEMATICO TORRE EIFEL ENE 1 (105053)
13:55:00	PARQUE TEMATICO TORRE EIFEL ENE 1 (105053)
14:55:00	PARQUE TEMATICO TORRE EIFEL ENE 1 (105053)
18:20:00	PARQUE TEMATICO TORRE EIFEL ENE 1 (105053)
18:55:00	PARQUE TEMATICO TORRE EIFEL ENE 1 (105053)
19:20:00	PARQUE TEMATICO TORRE EIFEL ENE 1 (105053)
19:55:00	PARQUE TEMATICO TORRE EIFEL ENE 1 (105053)
20:20:00	PARQUE TEMATICO TORRE EIFEL ENE 1 (105053)
20:55:00	PARQUE TEMATICO TORRE EIFEL ENE 1 (105053)

Total día Jueves, 24/10/2013 10

Día: Viernes, 25/10/2013

Hora	Descripción Original
12:20:00	PARQUE TEMATICO TORRE EIFEL ENE 1 (105053)
13:20:00	PARQUE TEMATICO TORRE EIFEL ENE 1 (105053)
13:55:00	PARQUE TEMATICO TORRE EIFEL ENE 1 (105053)
14:55:00	PARQUE TEMATICO TORRE EIFEL ENE 1 (105053)
18:20:00	PARQUE TEMATICO TORRE EIFEL ENE 1 (105053)
18:55:00	PARQUE TEMATICO TORRE EIFEL ENE 1 (105053)
19:20:00	PARQUE TEMATICO TORRE EIFEL ENE 1 (105053)

19:55:00	PARQUE TEMATICO TORRE EIFEL ENE 1 (105053)
20:20:00	PARQUE TEMATICO TORRE EIFEL ENE 1 (105053)
20:55:00	PARQUE TEMATICO TORRE EIFEL ENE 1 (105053)



Total día Viernes, 25/10/2013 10



Día: Sábado, 26/10/2013

Hora	Descripción Original
10:20:00	PARQUE TEMATICO TORRE EIFEL ENE 1 (105053)
10:55:00	PARQUE TEMATICO TORRE EIFEL ENE 1 (105053)
13:20:00	PARQUE TEMATICO TORRE EIFEL ENE 1 (105053)
13:55:00	PARQUE TEMATICO TORRE EIFEL ENE 1 (105053)
14:55:00	PARQUE TEMATICO TORRE EIFEL ENE 1 (105053)
18:20:00	PARQUE TEMATICO TORRE EIFEL ENE 1 (105053)
18:55:00	PARQUE TEMATICO TORRE EIFEL ENE 1 (105053)
19:20:00	PARQUE TEMATICO TORRE EIFEL ENE 1 (105053)
19:55:00	PARQUE TEMATICO TORRE EIFEL ENE 1 (105053)
20:20:00	PARQUE TEMATICO TORRE EIFEL ENE 1 (105053)



Total día Sábado, 26/10/2013 10



Día: Domingo, 27/10/2013

Hora	Descripción Original
14:20:00	PARQUE TEMATICO TORRE EIFEL ENE 1 (105053)
14:55:00	PARQUE TEMATICO TORRE EIFEL ENE 1 (105053)
15:20:00	PARQUE TEMATICO TORRE EIFEL ENE 1 (105053)
16:20:00	PARQUE TEMATICO TORRE EIFEL ENE 1 (105053)
16:55:00	PARQUE TEMATICO TORRE EIFEL ENE 1 (105053)
18:20:00	PARQUE TEMATICO TORRE EIFEL ENE 1 (105053)
18:55:00	PARQUE TEMATICO TORRE EIFEL ENE 1 (105053)
19:20:00	PARQUE TEMATICO TORRE EIFEL ENE 1 (105053)
19:55:00	PARQUE TEMATICO TORRE EIFEL ENE 1 (105053)
20:20:00	PARQUE TEMATICO TORRE EIFEL ENE 1 (105053)



Total día Domingo, 27/10/2013 10



Día: Lunes, 28/10/2013

Hora	Descripción Original
09:20:00	PARQUE TEMATICO TORRE EIFEL ENE 1 (105053)
13:20:00	PARQUE TEMATICO TORRE EIFEL ENE 1 (105053)
13:55:00	PARQUE TEMATICO TORRE EIFEL ENE 1 (105053)
17:54:30	PARQUE TEMATICO TORRE EIFEL ENE 1 (105053)
18:20:00	PARQUE TEMATICO TORRE EIFEL ENE 1 (105053)
18:55:00	PARQUE TEMATICO TORRE EIFEL ENE 1 (105053)

19:20:00	PARQUE TEMATICO TORRE EIFEL ENE 1 (105053)
19:55:00	PARQUE TEMATICO TORRE EIFEL ENE 1 (105053)
20:20:00	PARQUE TEMATICO TORRE EIFEL ENE 1 (105053)
20:55:00	PARQUE TEMATICO TORRE EIFEL ENE 1 (105053)

Total día Lunes, 28/10/2013 10

Día: Martes, 29/10/2013

Hora	Descripción Original
10:55:00	PARQUE TEMATICO TORRE EIFEL ENE 1 (105053)
13:20:00	PARQUE TEMATICO TORRE EIFEL ENE 1 (105053)
13:55:00	PARQUE TEMATICO TORRE EIFEL ENE 1 (105053)
16:55:00	PARQUE TEMATICO TORRE EIFEL ENE 1 (105053)
18:20:00	PARQUE TEMATICO TORRE EIFEL ENE 1 (105053)
18:55:00	PARQUE TEMATICO TORRE EIFEL ENE 1 (105053)
19:20:00	PARQUE TEMATICO TORRE EIFEL ENE 1 (105053)
19:55:00	PARQUE TEMATICO TORRE EIFEL ENE 1 (105053)
20:20:00	PARQUE TEMATICO TORRE EIFEL ENE 1 (105053)
20:55:00	PARQUE TEMATICO TORRE EIFEL ENE 1 (105053)

Total día Martes, 29/10/2013 10

Día: Miércoles, 30/10/2013

Hora	Descripción Original
09:20:00	PARQUE TEMATICO TORRE EIFEL ENE 1 (105053)
13:20:00	PARQUE TEMATICO TORRE EIFEL ENE 1 (105053)
13:55:00	PARQUE TEMATICO TORRE EIFEL ENE 1 (105053)
16:55:00	PARQUE TEMATICO TORRE EIFEL ENE 1 (105053)
18:20:00	PARQUE TEMATICO TORRE EIFEL ENE 1 (105053)
18:55:00	PARQUE TEMATICO TORRE EIFEL ENE 1 (105053)
19:20:00	PARQUE TEMATICO TORRE EIFEL ENE 1 (105053)
19:55:00	PARQUE TEMATICO TORRE EIFEL ENE 1 (105053)
20:20:00	PARQUE TEMATICO TORRE EIFEL ENE 1 (105053)
20:55:00	PARQUE TEMATICO TORRE EIFEL ENE 1 (105053)

Total día Miércoles, 30/10/2013 10

Día: Jueves, 31/10/2013

Hora	Descripción Original
09:20:00	PARQUE TEMATICO TORRE EIFEL ENE 1 (105053)
10:55:00	PARQUE TEMATICO TORRE EIFEL ENE 1 (105053)
12:20:00	PARQUE TEMATICO TORRE EIFEL ENE 1 (105053)
13:20:00	PARQUE TEMATICO TORRE EIFEL ENE 1 (105053)
13:55:00	PARQUE TEMATICO TORRE EIFEL ENE 1 (105053)
14:55:00	PARQUE TEMATICO TORRE EIFEL ENE 1 (105053)

18:20:00	PARQUE TEMATICO TORRE EIFEL ENE 1 (105053)
18:55:00	PARQUE TEMATICO TORRE EIFEL ENE 1 (105053)
19:20:00	PARQUE TEMATICO TORRE EIFEL ENE 1 (105053)
19:55:00	PARQUE TEMATICO TORRE EIFEL ENE 1 (105053)



Total día Jueves, 31/10/2013 10



Total Orden: 13/0000506 305



**Duration
Original**

20
20
20
20
20
20
20
20
20
20



180



**Duration
Original**

20
20
20
20
20
20
20
20
20
20



180



**Duration
Original**

20
20
20
20
20
20

20

20

20



180



Duration
Original

20

20

20

20

20

20

20

20

20



180



Duration
Original

20

20

20

20

20

20

20

20

20

20



200



Duration
Original

20

20

20

20

20

20

20

20

20

20



200



Duración Original

20

20

20

20

20

20

20

20

20

20

20

20



240



Duración Original

20

20

20

20

20

20

20

20

20

20

20

20



240



Duración Original

20

20

20

20



20
20
20
20
20
20
20
20



240



**Duration
Original**

20
20
20
20
20
20
20
20
20
20
20
20
20
20



240



**Duration
Original**

20
20
20
20
20
20
20
20
20
20
20
20
20



240



[Redacted]

Duración Original

- 20
- 20
- 20
- 20
- 20
- 20
- 20
- 20
- 20
- 20
- 20
- 20

[Redacted]

240

[Redacted]

Duración Original

- 20
- 20
- 20
- 20
- 20
- 20
- 20
- 20
- 20
- 20
- 20
- 20

[Redacted]

240

[Redacted]

Duración Original

- 20
- 20
- 20
- 20
- 20
- 20
- 20
- 20

20
20
20
20



240



Duracion Original

20
20
20
20
20
20
20
20
20
20
20
20
20



240



Duracion Original

20
20
20
20
20
20
20
20
20
20
20
20
20



240



Duracion Original

20
20

20
20
20
20
20
20
20
20
20
20



240



**Duration
Original**

20
20
20
20
20
20
20
20
20
20
20
20



240



**Duration
Original**

20
20
20
20
20
20
20
20
20
20
20
20



240



Duración
Original

- 20
- 20
- 20
- 20
- 20
- 20
- 20
- 20
- 20
- 20
- 20
- 20
- 20
- 20



240



Duración
Original

- 20
- 20
- 20
- 20
- 20
- 20
- 20
- 20
- 20
- 20
- 20
- 20
- 20
- 20



240



Duración
Original

- 20
- 20
- 20
- 20
- 20
- 20
- 20
- 20

20
20
20
20
20



240



4960



Duration
Original

20
20
20



60



Duration
Original

20
20
20



60



Duration
Original

20
20
20



60



Duration
Original

20

20

20



60



Duration
Original

20

20

20



60



Duration
Original

20

20

20



60



Duration
Original

20

20

20



60



Duration
Original

20

20

20



60



Duration
Original

20

20

20



60



Duration
Original

20

20

20



60



Duration
Original

20

20

20



60



Duration
Original

20

20

20



60



Duration
Original

20

20

20



60



Duration
Original

20

20

20



60



Duration
Original

20

20

20



60



Duration
Original

20

20

20



60



Duration
Original

20

20

20



60



Duration
Original

20

20

20



60



Duration
Original

20

20

20



60



Duración Original

20

20

20



60



Duración Original

20

20

20



60



Duración Original

20

20

20



60



1320



Duración Original

20

20

20

20

20
20
20
20
20



180



**Duración
Original**

20
20
20
20
20
20
20
20
20
20



180



**Duración
Original**

20
20
20
20
20
20
20
20
20
20



180



**Duración
Original**

20
20
20
20
20
20
20

20

20



180



Duración Original

20

20

20

20

20

20

20

20

20



180



Duración Original

20

20

20

20

20

20

20

20

20

20



200



Duración Original

20

20

20

20

20

20

20

20

20

20



200



**Duration
Original**

20

20

20

20

20

20

20

20

20



200



**Duration
Original**

20

20

20

20

20

20

20

20

20



200



**Duration
Original**

20

20

20

20

20

20

20

20

20



200



Duración Original

20

20

20

20

20

20

20

20

20

20

20



200



Duración Original

20

20

20

20

20

20

20

20

20

20



200



Duración Original

20

20

20

20

20

20

20

20

20

20



200



Duration
Original

20

20

20

20

20

20

20

20

20

20



200



Duration
Original

20

20

20

20

20

20

20

20

20

20



200



Duration
Original

20

20

20

20

20

20

20

20

20

20



200



**Duration
Original**

20

20

20

20

20

20

20

20

20

20



200



**Duration
Original**

20

20

20

20

20

20

20

20

20

20



200



**Duration
Original**

20

20

20

20

20

20

20

20

20

20



200



**Duration
Original**

20

20

20

20

20

20

20

20

20

20



200



**Duration
Original**

20

20

20

20

20

20

20

20

20

20



200



**Duration
Original**

20

20

20

20

20

20

20

20
20
20



200



**Duration
Original**

20
20
20
20
20
20
20
20
20
20
20



200



**Duration
Original**

20
20
20
20
20
20
20
20
20
20
20



200



**Duration
Original**

20
20
20
20
20
20
20



20
20
20



200



**Duration
Original**

20
20
20
20
20
20
20
20
20
20
20



200



**Duration
Original**

20
20
20
20
20
20
20
20
20
20



200



**Duration
Original**

20
20
20
20
20
20

20
20
20
20



200



Duration
Original

20
20
20
20
20
20
20
20
20
20
20



200



Duration
Original

20
20
20
20
20
20
20
20
20
20
20



200



Duration
Original

20
20
20
20
20
20

20
20
20
20



200



6100



