ALCALDIA DE PEREIRA

FORMATO DE DESCRIPCIÓN DE UNIDAD DOCUMENTAL

Versión: 01

Fecha de Vigencia: Diciembre 10 de 2018

FONDO: MUNICIPIO DE PEREIRA

SECCIÓN: SECRETARÍA DE CULTURA

SUBSECCIÓN: SECRETARÍA DE CULTURA

CÓDIGO: 1100.21

SERIE: CONTRATO PRESTACION DE SERVICIOS PROFESIONALES

SUBSERIE: CONTRATO PRESTACION DE SERVICIOS PROFESIONALES

ASUNTO: CTO ~~0375~~ 0374 /2018 JORGE ALBERTO SANCHEZ OSORIO

TOMO: 1 DE 3 **No. DE FOLIOS** 205

FECHAS EXTREMAS:

INICIAL: **05 / 01 /2018 AL 29 / 12 /2018**

UBICACIÓN EN ARCHIVO CENTRAL

SECCIÓN: _____

CAJA _____ **/ LEGAJO:** _____

VIGENCIA _____

ALCALDIA DE PEREIRA

LISTADO DE DOCUMENTOS SOPORTE DE CONTRATO

Versión: 01

Fecha de Vigencia: Octubre 13 de 2017

SECRETARIA / ASESORÍA		
SECRETARIA DE CULTURA		
OBJETO DEL CONTRATO	NÚMERO	FECHA
	0374	15-Ene-18
CONTRATISTA	NIT / CC	
Jorge Alberto Sanchez Osorio	9863365.	
VALOR	PLAZO	

A	DOCUMENTOS GENERALES PARA LOS CONTRATOS DE PRESTACIÓN DE SERVICIOS PROFESIONALES Y DE APOYO A LA GESTIÓN			
	NOMBRE DEL DOCUMENTO	APORTA		FOLIO
1	Minuta del contrato	SI ☒	NO ☐	
2	Certificado de Conveniencia y oportunidad No.:	SI ☒	NO ☐	
3	Certificado de Disponibilidad Presupuestal No.:	SI ☒	NO ☐	
4	Estudios Previos	SI ☒	NO ☐	
5	Análisis del Sector	SI ☒	NO ☐	
6	Análisis de la propuesta	SI ☒	NO ☐	
7	Certificado de no existencia de personal	SI ☐	NO ☒	
8	Asignación de supervisión	SI ☒	NO ☐	
B	DOCUMENTACIÓN DEL CONTRATISTA			
	NOMBRE DEL DOCUMENTO	APORTA		FOLIO
9	Propuesta técnica y económica (actividades- plazo- valor- forma de pago- afirmación bajo gravedad de juramento que no se encuentra incurso en alguna causal de inhabilidad e	SI ☒	NO ☐	
10	Copia de la cédula del contratista o representante legal	SI ☒	NO ☐	
11	*Certificado de existencia y representación legal (Cámara de comercio o similares) Expedición inferior a 30 días contados desde la fecha el contrato.	SI ☐	NO ☐	N/A
12	*Autorización para contratar otorgada por la junta directiva de la sociedad comercial	SI ☐	NO ☐	N/A
13	Hoja de vida de la Función Publica (SIGEP) validado por funcionario	SI ☒	NO ☐	
14	Formato declaración juramentada de bienes y rentas	SI ☐	NO ☐	
15	Soportes de experiencia (área relacionada con el objeto del contrato)	SI ☐	NO ☐	
16	Soportes de formación académica del contratista o del personal	SI ☐	NO ☐	
17	Copia de laTarjeta profesional avalada por el organismo competente	SI ☐	NO ☐	N/A
18	Certificado de antecedentes de la tarjeta profesional y soporte de vigencia	SI ☐	NO ☐	N/A
19	Registro Único Tributario (RUT) actualizado con actividad coherente con el objeto	SI ☒	NO ☐	
20	Examen preocupacional (médico especialista en salud ocupacional -Art. 18 Dec 723/13)	SI ☒	NO ☐	
21	Certificado de afiliación y pago de seguridad social integral y parafiscales (Ley 738/2002)	SI ☒	NO ☐	
22	*Cédula, antecedentes disciplinarios y tarjeta profesional del contador (Ley 789/2002)	SI ☒	NO ☐	N/A
23	Registro mercantil (cuando el contrato del bien o servicio constituye actividad mercantil)	SI ☐	NO ☐	N/A
C	DOCUMENTOS PARA LA EJECUCIÓN DEL CONTRATO			
	NOMBRE DEL DOCUMENTO	APORTA		FOLIO
24	Solicitud de compromiso presupuestal	SI ☒	NO ☐	
25	Compromiso presupuestal	SI ☒	NO ☐	
26	Pólizas o Garantías requeridas en el contrato	SI ☐	NO ☐	N/A
27	Acta de aprobación de pólizas	SI ☐	NO ☐	N/A
28	Impresión del pantallazo de publicación en el SECOP (inferior a 3 días firma del contrato)	SI ☐	NO ☐	
29	Afiliación y pago al sistema de riesgos laborales	SI ☐	NO ☐	
30	Acta de inicio	SI ☒	NO ☐	

NOTA: Las secretarías y oficinas asesoras a través del supervisor del contrato son responsables de la verificación de los requisitos de suscripción y ejecución del contrato.

* Unicamente para personas jurídicas

NÚMERO TOTAL DE FOLIOS HASTA LA SUSCRIPCIÓN DEL CONTRATO	
NÚMERO TOTAL DE FOLIOS HASTA EL INICIO DE LA EJECUCIÓN DEL CONTRATO	
NÚMERO TOTAL DE FOLIOS FINALIZADA LA EJECUCIÓN Y/O LIQUIDACIÓN DEL CONTRATO	

FIRMA DE LA PERSONA QUE REALIZÓ REVISIÓN DEL CONTRATO
FIRMA DEL SUPERVISOR DEL CONTRATO

S I G

Entre los suscritos a saber: **ROSA ELENA ANGEL ARENAS** Mayor de edad, identificada con la cédula de ciudadanía número 42.111.499 expedida en Pereira, Secretaria de Cultura del Municipio de Pereira, según consta en el Decreto de Nombramiento No. 067 del 18 de enero de 2017 y Acta de Posesión No. 032 del 19 de enero de 2017, en su calidad de Delegado(a) del Alcalde según decreto No. 440 de 13 de Junio de 2017, quien está autorizado para contratar mediante el acuerdo No. 36 de Diciembre 11 de 2017, expedido por el Concejo Municipal, y en ejercicio de la competencia otorgada por la Ley 80de 1993 (Artículo 11, Numeral 3°, Literal b),Ley 1150 de 2007 y decretos reglamentarios y que para los efectos del presente contrato se denominará **EL MUNICIPIO** y **JORGE ALBERTO SANCHEZ OSORIO, identificado(a) con cédula de ciudadanía No. 9863365**, quien obra en su propio nombre y para los efectos de este contrato se denominará **EL CONTRATISTA**, han acordado celebrar el presente contrato de PRESTACION DE SERVICIOS PROFESIONALES, que se regirá por las siguientes cláusulas: **CLÁUSULA PRIMERA: OBJETO. PRESTACION DE SERVICIOS PROFESIONALES PARA REALIZAR ACTIVIDADES TENDIENTES AL MANTENIMIENTO Y MEJORAMIENTO DEL SISTEMA INTEGRADO DE GESTION Y SISTEMA DE POLITICAS PUBLICAS, ASÍ COMO APOYO EN ACTIVIDADES PRESUPUESTALES DE LA SECRETARIA DE CULTURA DEL MUNICIPIO DE PEREIRA. CLÁUSULA SEGUNDA: ALCANCE DEL OBJETO: 1.** Realizar la revisión de forma permanente de los documentos, formatos, planes y manuales, entre otros, que hacen parte del Sistema Integrado de Gestión por solicitud de los jefes de oficina de la Secretaria de Cultura. **2.** Asesorar a los procesos auditados en la implementación de las correcciones y acciones preventivas que se generen en la auditoria, capacitando y sensibilizando permanentemente al personal de la Secretaria para garantizar comprensión de los temas referentes a calidad. **3.** Rendir informe del Sistema Integrado de Gestion y Sistema de Politicas Publicas en los comités de forma periódica, conforme a la frecuencia y los parámetros establecidos por la Secretaria de Cultura. **4.** Prestar la asesoría y acompañamiento sobre el Sistemade Politicas Publicas cuando sea requerido por cualquiera de los funcionarios y contratistas de la Secretaria de Cultura. **5.** Prestar la asesoría y acompañamiento sobre el Sistema Integrado de Gestion cuando sea requerido por cualquiera de los funcionarios y contratistas de la Secretaria de Cultura. **6.** Brindar apoyo en las actividades que sean requeridas por la entidad, correspondientes al proceso de planeación de la Secretaria de Cultura. **7.** Brindar apoyo en los trámites presupuestales de los contratos que suscriba la Secretaría de Cultura. **CLÁUSULA TERCERA: OBLIGACIONES DEL CONTRATISTA.** Además de las actividades

CONTRATISTA de la siguiente manera: Mediante once (11) actas mensuales por valor de por valor de TRES MILLONES OCHOCIENTOS NOVENTA Y CUATRO MIL PESOS MTCE **($3.894.000)** y un acta final por valor de **tres millones doscientos cuarenta y cinco mil PESOS M/CTE ($3.245.000)** y de acuerdo a la programación del PAC; previo cumplimiento de las obligaciones derivadas del objeto del contrato y su aceptación a satisfacción por parte del Municipio de Pereira, certificado por el supervisor. **PARÁGRAFO:** Cuando el último pago corresponda con el término de la vigencia fiscal el contratista rendirá el informe final dentro de los últimos cinco (5) días del mes de diciembre. **CLÁUSULA QUINTA: PLAZO DE EJECUCIÓN:** El plazo del presente contrato será por **Once (11) meses veinticinco (25) días**, contados a partir de la suscripción del acta de inicio. El término del contrato no podrá exceder la vigencia del 31 de diciembre de 2018, si el periodo a ejecutar es menor al plazo efectivamente establecido, este será desde el momento de suscripción del acta de inicio. **CLÁUSULA SEXTA: RELACION LABORAL:** El presente contrato no genera relación laboral con EL CONTRATISTA y en consecuencia tampoco el pago de prestaciones sociales y de ningún tipo de emolumentos distintos al valor acordado en la cláusula cuarta. **CLÁUSULA SEPTIMA: SUJECIÓN DE LOS PAGOS A LA APROPIACIÓN PRESUPUESTAL:** El pago del valor del presente contrato se sujetará a las apropiaciones que para tal efecto se hallen previstas en el Presupuesto del Municipio, según Certificado(s) de Disponibilidad Presupuestal **No. 394 de fecha 03-ENE-2018**, expedido por el Subsecretario de Asuntos Financieros, correspondiente a la vigencia fiscal de 2018. **CLÁUSULA OCTAVA: APLICACIÓN DE LAS CLÁUSULAS EXCEPCIONALES:** Respecto a este contrato en materia de caducidad, declaratoria de incumplimiento, terminación, modificación e interpretación unilateral, se aplicarán en los términos previstos en la Ley 80 de 1993 y demás normas vigentes sobre la materia. **CLÁUSULA NOVENA: MULTAS POR INCUMPLIMIENTO:** En caso de mora en el cumplimiento de alguna de las obligaciones a cargo del contratista, la entidad una vez agotado el debido proceso le impondrá una multa equivalente al 1% del valor total del contrato por cada semana de mora. En ningún caso el monto de las multas podrá superar el 10% del valor del contrato. El simple retardo imputable al contratista dará origen al pago de las multas previstas en esta CLÁUSULA, sin necesidad de requerimiento alguna para constituirlo en mora. **CLÁUSULA DECIMA: PENAL PECUNIARIA:** Si se llegare a suceder el evento de incumplimiento total de las obligaciones a cargo del Municipio de Pereira o del CONTRATISTA, la parte que incumplió, deberá pagar a título de cláusula penal pecuniaria el valor correspondiente al veinte por ciento (20%) del valor total del

durante la ejecución del objeto contractual se solucionarán preferiblemente mediante los mecanismos de arreglo directo y conciliación. **CLÁUSULA DECIMA SEXTA: DOMICILIO CONTRACTUAL.** Para los efectos judiciales y extrajudiciales del presente contrato se fija como domicilio la ciudad de Pereira. **CLÁUSULA DECIMA SEPTIMA: LEGISLACIÓN APLICABLE:** Ley 80 de 1993, Ley 1150 de 2007, sus decretos reglamentarios y demás normas que regulan la materia. **CLÁUSULA DECIMA OCTAVA: SUSPENSION TEMPORAL DEL CONTRATO:** Se podrá de común acuerdo entre las partes, suspender temporalmente la ejecución del contrato, mediante un acta en donde conste tal evento, sin que para los efectos del plazo extintivo se compute el tiempo de suspensión. **PARÁGRAFO:** EL CONTRATISTA, prorrogará la vigencia de la garantía única de cumplimiento por el tiempo que dure la suspensión. **CLAUSULA DECIMA NOVENA: LIQUIDACION BILATERAL DEL CONTRATO:** El presente contrato no requerirá acta de liquidación por tratarse de un contrato de prestación de servicios profesionales y de apoyo a la gestión, de conformidad con lo establecido en el artículo 217 del Decreto Ley 019 de 2012. **PARÁGRAFO ÚNICO:** No obstante, lo anterior, en caso de presentarse terminación anticipada del contrato o que al finalizar el contrato o la vigencia fiscal exista algún saldo pendiente por pagar o ejecutar, se liquidará el contrato dentro del término previsto en el artículo 11 de la Ley 1150 de 2007.**CLÁUSULA VIGESIMA: INDEMNIDAD:** El CONTRATISTA se obliga para con el MUNICIPIO a mantenerlo libre de cualquier daño o perjuicio originado en reclamaciones de terceros y que se deriven de sus actuaciones o la de sus subcontratistas o dependientes. **CLÁUSULA VIGESIMA PRIMERA. GARANTIAS.** Conforme a la facultad prevista en el artículo 2.2.1.2.1.4.5 del Decreto Reglamentario 1082 del 2015 no se exigirán garantías en el presente contrato.. **CLÁUSULA VIGESIMA SEGUNDA. CONFIDENCIALIDAD. EL CONTRATISTA** se obliga a guardar absoluta confidencialidad en relación con la información que le haya sido confiada o que conozca, comprometiéndose a no revelar, difundir, comentar, copiar, eliminar o realizar un uso diferente al previsto en el presente contrato, ni utilizarla para beneficio propio ni duplicarla o compartirla salvo cuando sea necesario suministrarla previo requerimiento de los organismos oficiales y a efectos de cumplir con el objeto contractual. Esta obligación se extiende hasta después de terminado el contrato y subsistirá mientras la información tenga las características para ser considerada de reserva. **CLÁUSULA VIGÉSIMA TERCERA: PERFECCIONAMIENTO** Este contrato se entiende perfeccionado una vez firmado por las partes, **EL CONTRATISTA** dispone de un término de dos (2) días hábiles siguientes al perfeccionamiento, para que allegue las garantías

Elaborado por : JUAN MARTIN CASTAÑEDA CASTRILLON Impreso el:

República de Colombia

MUNICIPIO DE PEREIRA

Nit 8914800302

394

Certificado de Conveniencia, Oportunidad y Registro de Actividades No. 606

Fecha expedición 03/01/2018 Fecha vencimiento Valor Total **46.079.000,00**

Son: Cuarenta Y Seis Millones Setenta Y Nueve Mil Pesos M/Cte.

Objeto PRESTACION DE SERVICIOS PROFESIONALES PARA REALIZAR ACTIVIDADES TENDIENTES AL MANTENIMIENTO Y MEJORAMIENTO DEL SISTEMA INTEGRADO DE GESTION Y SISTEMA DE POLITICAS PUBLICAS, ASI COMO APOYO EN ACTIVIDADES PRESUPUESTALES DE LA SECRETARIA DE CULTURA DEL MUNICIPIO DE PEREIRA

Observaciones

Proyecto **2004660010049** **Mejoramiento del desarrollo sociocultural del Municipio de Pereira.**

Fecha Reg. 02/04/2002 **46.079.000,00**

Plan. PEREIRA CAPITAL DEL EJE

Linea Estrat. PEREIRA EDUCADA Y EDUCADORA

Programa CULTURA EJE DEL DESARROLLO

Subprograma FORTALECIMIENTO DEL EJE CULTURAL

ACTIVIDADES

Actividad **DISEÑAR E IMPLEMENTAR ESTRATEGIAS PARA EL MEJORAMIENTO DE LOS PROCESOS INSTITUCIONALES DE LA SECRETARIA DE CULTURA (PLANEACIÓN, GESTIÓN ADMINISTRATIVA, FINANCIERA Y JURIDICA**

Componenete OTROS **46.079.000,00**

INSUMOS

Mano de Obra Calificada **46.079.000,00**

SUBSECRETARIO PLANEACION SOCIOECONOMICA

Vo.Bo.Banco De Proyectos

Solicitud de disponibilidad presupuestal

Rubro **305715------** **Fortalecimiento del Eje Cultural** Valor **46.079.000,00**

C. Costo **1118** **SECRETARIA DE CULTURA**

Fondo **101** **Fondos comunes**

Proyecto **16710049** **Mejoramiento del desarrollo sociocultural del Municipio de Pereira.**

INTENCION DE PAGO

Rubro 305715------ Fondo 101 C. Costo 1118 Proyecto 16710049

Mes **2**	**3.894.000,00**		Mes **3**	**3.894.000,00**		Mes **4**	**3.894.000,00**	
Mes **5**	**3.894.000,00**		Mes **6**	**3.894.000,00**		Mes **7**	**3.894.000,00**	
Mes **8**	**3.894.000,00**		Mes **9**	**3.894.000,00**		Mes **10**	**3.894.000,00**	
Mes **11**	**3.894.000,00**		Mes **12**	**7.139.000,00**				

SECRETARIO DE DESPACHO

Elaborado por : PATRICIA ESCOBAR BEDOYA

República de Colombia

MUNICIPIO DE PEREIRA

Nit 8914800302

Certificado de disponibilidad Presupuestal No. 394

Fecha expedición 03/01/2018 Fecha vencimiento 31/12/2018 Valor Total **46.079.000,00**

Son: Cuarenta Y Seis Millones Setenta Y Nueve Mil Pesos M/Cte.

Objeto PRESTACION DE SERVICIOS PROFESIONALES PARA REALIZAR ACTIVIDADES TENDIENTES AL MANTENIMIENTO Y MEJORAMIENTO DEL SISTEMA INTEGRADO DE GESTION Y SISTEMA DE POLITICAS PUBLICAS, ASI COMO APOYO EN ACTIVIDADES PRESUPUESTALES DE LA SECRETARIA DE CULTURA DEL MUNICIPIO DE PEREIRA

Observaciones

Nro. Solicitud 606

Rubro	**305715------**	**Fortalecimiento del Eje Cultural**	**Valor 46.079.000,00**
C. Costo	**1118**	**SECRETARIA DE CULTURA**	
Fondo	**101**	**Fondos comunes**	
Proyecto	**16710049**	**Mejoramiento del desarrollo sociocultural del Municipio de Pereira.**	

RODRIGO GALLEGO GONZALEZ
SUBSECRETARIO DE ASUNTOS FINANCIEROS

Dada en pereira el dìa 03/01/2018

ALCALDIA DE PEREIRA

ESTUDIO PREVIO

Version: 01 Fecha de Vigencia: Septiembre 11 de 2017

Pereira, 3 de enero de 2018

Doctor
JUAN PABLO GALLO MAYA
Alcalde Municipal
Ciudad

Ref.: ESTUDIO PREVIO PARA PRESTACION DE SERVICIOS PROFESIONALES.

De conformidad con lo previsto en la ley 80 de 1993, ley 1150 de 2007, decreto 1082 de 2015 en el artículo 2.2.1.2.1.4.9 y demás normas reglamentarias, toda obligación contractual en la que haga parte una entidad estatal debe estar precedida de un estudio donde se materialice la necesidad, conveniencia y oportunidad de la contratación y las apropiaciones presupuestales correspondientes.

1. IDENTIFICACION Y DESCRIPCIÓN DE LA NECESIDAD

La Secretaría de Cultura tiene como objetivo primordial definir políticas, planes, programas y proyectos para el fomento, fortalecimiento y consolidación de la cultura de la ciudad, evaluando la ejecución de los mismos para tomar medidas correctivas necesarias: asesorar el desarrollo de programas y fortalecimiento de bibliotecas y centros de formación artísticos y cultural, formación en gestión cultural; promover las manifestaciones culturales a través de la realización de eventos institucionales.

En este orden de ideas, sus funciones son las siguientes: Apoyar la implementación del plan maestro de cultura del municipio de Pereira, arbitrando los recursos necesarios para su ejecución, realizando el seguimiento, evaluación y ajustes a que haya lugar; así mismo, dirigir los procesos de fomento a la cultura mediante la creación, promoción, distribución y publicidad de los bienes y valores culturales propios del municipio; Consolidar una oferta cultural y autóctona que rescate y resalte los valores y bienes culturales del municipio de Pereira y los integre a la oferta turística de la ciudad; Velar y Contribuir con gestión y recursos a la conservación, restauración y difusión del patrimonio histórico, cultural y la

atendidas por personal externo que apoye a ese despacho en su ejecución en la vigencia fiscal del año 2018.

Teniendo en cuenta lo anterior, se requiere contratar personal profesional que cuente con experiencia en materia financiera, y conocimiento del funcionamiento público, para apoyar a la Secretaría de Cultura en el cumplimiento de las metas establecidas en el Plan de Desarrollo y aquellas establecidas por el gobierno nacional.

En virtud de lo descrito y teniendo en cuenta que dentro de la planta de personal no existe un profesional calificado en esta materia, es necesario contratar una persona natural idónea que preste sus servicios profesionales para cumplir con los propósitos establecidos para la buena marcha y efectivo cumplimiento de los cometidos de la Secretaría de Cultura.

Adicionalmente, el servicio a contratar es transversal, por lo que aporta al cumplimiento de varias metas establecidas en el Plan de Desarrollo del Municipio de Pereira, dentro del Programa: CULTURA EJE DEL DESARROLLO. Subprograma: FORTALECIMIENTO DEL EJE CULTURAL; Metas: INCREMENTAR NUMERO DE ACTIVIDADES CULTURALES DESCENTRALIZADAS PARA LA POBLACIÓN DIVERSA; INCREMENTAR EL FONDO BIBLIOGRÁFICO DE LA RED DE BIBLIOTECAS; INCREMENTAR EL NUMERO DE PERSONAS QUE VISITAN LA BIBLIOTECA; INCREMENTAR EL NUMERO DE CONCIERTOS REALIZADOS POR LA BANDA SINFÓNICA. Así también, se encuentra dentro del Proyecto de la Secretaría de Cultura denominado: "MEJORAMIENTO DEL DESARROLLO SOCIOCULTURAL DEL MUNICIPIO DE PEREIRA"..

La necesidad que se pretende satisfacer con la contratación está inmersa dentro de los siguientes programas y proyectos previstos en el plan de desarrollo, que a continuación se describen:

preventivas que se generen en la auditoria, capacitando y sensibilizando permanentemente al personal de la Secretaria para garantizar comprensión de los temas referentes a calidad. **3.** Rendir informe del Sistema Integrado de Gestion y Sistema de Politicas Publicas en los comités de forma periódica, conforme a la frecuencia y los parámetros establecidos por la Secretaria de Cultura. **4.** Prestar la asesoría y acompañamiento sobre el Sistemade Politicas Publicas cuando sea requerido por cualquiera de los funcionarios y contratistas de la Secretaria de Cultura. **5.** Prestar la asesoría y acompañamiento sobre el Sistema Integrado de Gestion cuando sea requerido por cualquiera de los funcionarios y contratistas de la Secretaria de Cultura. **6.** Brindar apoyo en las actividades que sean requeridas por la entidad, correspondientes al proceso de planeación de la Secretaria de Cultura. **7.** Brindar apoyo en los trámites presupuestales de los contratos que suscriba la Secretaría de Cultura

2.2 PLAZO DE EJECUCION:

El plazo de ejecución se estima en **Once (11) meses veinticinco (25) días**, contados a partir de la suscripción del acta de inicio. El término del contrato no podrá exceder la vigencia del 31 de diciembre de 2018, si el periodo a ejecutar es menor al plazo efectivamente establecido, este será desde el momento de suscripción del acta de inicio.

2.3 LUGAR DE EJECUCION:

Municipio de Pereira.

3. MODALIDAD DE SELECCIÓN DEL CONTRATISTA, SU JUSTIFICACION Y FUNDAMENTOS JURIDICOS.

Teniendo en cuenta la naturaleza intelectual del servicio que se requiere contratar, o de naturaleza operativa, logística o asistencial, según sea el caso, la modalidad de contratación que corresponde es la de **contratación directa,** en virtud a lo dispuesto en el artículo 2° de la Ley 1150 de 2007, reglamentado en el Decreto 1082 de 2015, artículo 2.2.1.2.1.4.9- Contratos de prestación de servicios profesionales y de apoyo a la gestión.

4. VALOR ESTIMADO DEL CONTRATO, SU JUSTIFICACION Y FORMA DE PAGO

contratación, el contratista se seleccionará teniendo en cuenta su idoneidad y experiencia, así:

IDONEIDAD: Título profesional en áreas administrativas con especialización en áreas afines al objeto contractual.

EXPERIENCIA: Se requiere acreditar experiencia Profesional mínima de 2 años en actividades relacionadas con el objeto a contratar.

6. ANÁLISIS DE RIESGO Y FORMA DE MITIGARLO:

La naturaleza de las obligaciones a cargo de las partes y el plazo en que éstas deben cumplirse no genera riesgos que puedan alterar el equilibrio económico del futuro contrato, distinto a los relacionados con el cumplimiento de éste y que se ampararan con la supervisión de los pagos del contrato.

TIPIFICACION DEL RIESGO	ESTIMACION		ASIGNACIÓN	CONTROL
	PROBABILIDAD	IMPACTO		
	Alta	Alta		
	Media- Alta	Media- Alta		
	Media – baja	Media – baja		
	Baja	Baja		
Riesgo laboral	Baja	Baja	Contratista – ARL	Afiliación a ARL, según las actividades a ejecutar de clasifica el riesgo. Pausas activas y medico ocupacional.
Incumplimiento del contrato	Baja	Baja	Contratista-supervisor	Supervisor de acuerdo a los informes de actividades mensuales presentado por el contratista

7. ANÁLISIS QUE SUSTENTA LA EXIGENCIA DE GARANTÍAS.

De acuerdo con el análisis anterior, una vez identificados y valorados los riesgos de

ANALISIS DEL SECTOR

CONTRATO DE PRESTACION DE SERVICIOS PROFESIONALES

En cumplimiento de lo previsto en el artículo 2.2.1.1.1.6.1 del Decreto 1082 de 2015 que dispone que las entidades estatales en la etapa de planeación deben realizar un análisis para conocer el sector relativo al objeto que se pretende contratar y siguiendo las indicaciones dadas por la Agencia Nacional Colombia Compra Eficiente mediante instructivo publicado en el SECOP, el Municipio de Pereira SECRETARIA DE CULTURA, se permite hacer el siguiente análisis del sector:

OBJETO DEL CONTRATO DE PRESTACION DE SERVICIOS PROFESIONALES:

PRESTACION DE SERVICIOS PROFESIONALES PARA REALIZAR ACTIVIDADES TENDIENTES AL MANTENIMIENTO Y MEJORAMIENTO DEL SISTEMA INTEGRADO DE GESTION Y SISTEMA DE POLITICAS PUBLICAS, ASÍ COMO APOYO EN ACTIVIDADES PRESUPUESTALES DE LA SECRETARIA DE CULTURA DEL MUNICIPIO DE PEREIRA.

PERSPECTIVA LEGAL:

Título profesional en áreas administrativas con especialización en áreas afines al objeto contractual.

PERSPECTIVACOMERCIAL:

De conformidad con lo establecido en el artículo 2.2.1.2.1.4.9 del decreto 1082 de 2015 y una vez analizada la necesidad y de acuerdo con la naturaleza del objeto y alcances que requiere contratar el Municipio de Pereira SECRETARIA DE CULTURA, el contratista debe contar y acreditar mediante certificaciones experiencia Profesional mínima de: 2 años en actividades relacionadas con el objeto a contratar.

ANALISIS DE LA RECIENTE CONTRATACIÓN DE PRESTACION DE SERVICIOS PROFESIONALES.

ALCALDIA DE PEREIRA

ANALISIS DE LA PROPUESTA

Version: 01 Fecha de Vigencia: Septiembre 11 de 2017

Pereira,3 de enero de 2018

Doctor
JUAN PABLO GALLO MAYA
Alcalde de Pereira

Ref. ANALISIS DE LA PROPUESTA PRESENTADA

1. IDONEIDAD DEL PROPONENTE:

Para la ejecución del presente contrato presentó propuesta con sus correspondientes anexos JORGE ALBERTO SANCHEZ OSORIO, identificado(a) con cédula de ciudadanía No. 9863365.

Revisada la Hoja de vida y anexos se pudo verificar:

A. Perfil del proponente:
Bachiller academico
Tecnólogo Industrial
Profesional Universitario en Administración Industrial
Especialista en Alta Gerencia.

Aporta los siguientes soportes:
Hoja de Vida
Certificaciones Laborales
Certificaciones de Estudios
Certificado de Vigencia y Antecedentes Disciplinarios
Copia de Tarjeta Profesional
Copia de Cedula
Rut.

B. Experiencia

Instituto Municipal de Cultura y Fomento al Turismo, cuyo objeto es prestar los servicios profesionales de apoyo a la gestión del Instituto de Cultura y Fomento al Turismo, en el mantenimiento y mejoramiento del Sistema de Gestión de Calidad,

20 días.

Municipio de Pereira, cuyo objeto es Prestación de servicios profesionales de apoyo a la gestión en la Secretaría de Infraestructura realizando actividades para el desarrollo del proyecto construcción, rehabilitación y mejoramiento del sistema vial del Municipio de Pereira, por valor de ($6.861.000), con un plazo de 3 meses.

Municipio de Pereira, cuyo objeto es Prestación de servicios profesionales de apoyo a la gestión en la Secretaría de Infraestructura realizando actividades para el desarrollo de los proyectos viales y del espacio público en el Municipio de Pereira, por valor de ($13.722.000), con un plazo de 6 meses.

Municipio de Pereira, cuyo objeto es Prestación de servicios profesionales de apoyo a la gestión en la Secretaría de Infraestructura realizando actividades para el desarrollo de los proyectos viales, de espacio público y de edificaciones públicas en el Municipio de Pereira, por valor de ($3.600.000), con un plazo de 1 mes 15 días.

Municipio de Pereira, cuyo objeto es Prestación de servicios profesionales de apoyo a la gestión en la Secretaría de Infraestructura realizando actividades para el desarrollo de los proyectos viales de espacio público de edificaciones públicas y de construcción anillo longitudinal en el Municipio de Pereira, por valor de ($19.950.000), con un plazo de 9 meses 15 días.

TOTAL EXPERIENCIA PROFESIONAL CERTIFICADA cinco (5) años y ocho (8) meses y Relacionada con el Area a Contratar: de dos (2) años, dos (2) meses y dies (10) días.

Nota 1: Los soportes de experiencia reposan en el expediente del contrato.

CERTIFICACIÓN DE IDONEIDAD: La SECRETARIA DE CULTURA del Municipio de Pereira, hace constar que el Doctor(a) o señor(a) **JORGE ALBERTO SANCHEZ OSORIO, identificado(a) con cédula de ciudadanía No. 9863365**, **es idóneo**(a) para realizar el acompañamiento a la Administración Municipal en el desarrollo de las actividades correspondientes a **"PRESTACION DE SERVICIOS PROFESIONALES PARA REALIZAR ACTIVIDADES TENDIENTES AL MANTENIMIENTO Y MEJORAMIENTO DEL SISTEMA INTEGRADO DE GESTION Y SISTEMA DE POLITICAS PUBLICAS, ASÍ COMO APOYO EN ACTIVIDADES PRESUPUESTALES DE LA SECRETARIA DE CULTURA DEL MUNICIPIO DE PEREIRA"** toda vez que posee la formación y experiencia requerida para desarrollar el objeto a contratar, de conformidad con el perfil definido

ALCALDIA DE PEREIRA

ANALISIS DE LA PROPUESTA

Version: 01

Fecha de Vigencia: Septiembre 11 de 2017

CONCLUSIÓN:

De acuerdo con lo anteriormente expuesto, es viable e imprescindible celebrar el contrato de PRESTACION DE SERVICIOS PROFESIONALES con **JORGE ALBERTO SANCHEZ OSORIO, identificado(a) con cédula de ciudadanía No. 9863365**, por valor de **CUARENTA Y SEIS MILLONES SETENTA Y NUEVE OCHENTA Y UN MIL PESOS M/CTE ($46.079.000)**, por el periodo de **Once (11) meses veinticinco (25) días**, quien cumple con todos los requisitos exigidos para esta contratación en el Estudio Previo.

Nota: Si el periodo a ejecutar es menor al plazo efectivamente establecido, este será desde el momento de suscripción del acta de inicio y el valor será prorrateado.

Cordialmente,

ROSA ELENA ANGEL ARENAS
Secretaria De Despacho
02458123114322-70775-000201304

Proyectó y Elaboró: Juan Martin Castañeda Castrillon / TECNICO ADMINISTRATIVO

ALCALDIA DE PEREIRA

CERTIFICADO INEXISTENCIA PERSONAL DE PLANTA

Version: 01

Fecha de Vigencia: Octubre 4 de 2017

LA DIRECTORA ADMINISTRATIVA DE TALENTO HUMANO DE LA SECRETARIA DE GESTION ADMINISTRATIVA Y LA SECRETARIA DE CULTURA DEL MUNICIPIO DE PEREIRA

CERTIFICA

Que, en la planta de cargos del Municipio de Pereira, no existe personal suficiente para prestar el servicio relacionado con: PRESTACION DE SERVICIOS PROFESIONALES PARA REALIZAR ACTIVIDADES TENDIENTES AL MANTENIMIENTO Y MEJORAMIENTO DEL SISTEMA INTEGRADO DE GESTION Y SISTEMA DE POLITICAS PUBLICAS, ASÍ COMO APOYO EN ACTIVIDADES PRESUPUESTALES DE LA SECRETARIA DE CULTURA DEL MUNICIPIO DE PEREIRA por tal razón, es necesario contratar la realización de dicha actividad.

La anterior certificación se expide en cumplimiento de lo dispuesto en el artículo 1º del Decreto Municipal 021 del 14 de enero de 2004.

NOTA: LEY DE TRANSPARENCIA Y DEL DERECHO DE ACCESO A LA INFORMACIÓN PÚBLICA NACIONAL: Todas las actuaciones que se deriven del presente documento se harán con sujeción a lo dispuesto en la Ley 1712 de 2014.

Para constancia se firma en Pereira a los 03-ENE-2018.

ROSA ELENA ANGEL ARENAS
Secretaria De Despacho
02458123114313-69813-000201302

ALCALDIA DE PEREIRA

ASIGNACION DE SUPERVISION
SECRETARIA DE CULTURA

Version: 01

Fecha de Vigencia: Septiembre 11 de 2017

Pereira, 4 de enero de 2018.

Doctor (a)
JUAN PABLO GALLO MAYA
Alcalde de Pereira
Ciudad

ASUNTO: ASIGNACIÓN DE SUPERVISIÓN PARA CONTRATO DE PRESTACION DE SERVICIOS PROFESIONALES No. 0374 - - - -

Comedidamente me permito comunicarle que realizare la supervisión del contrato de PRESTACION DE SERVICIOS PROFESIONALES, celebrado con JORGE ALBERTO SANCHEZ OSORIO, identificado(a) con cédula de ciudadanía No. 9863365, cuyo objeto es PRESTACION DE SERVICIOS PROFESIONALES PARA REALIZAR ACTIVIDADES TENDIENTES AL MANTENIMIENTO Y MEJORAMIENTO DEL SISTEMA INTEGRADO DE GESTION Y SISTEMA DE POLITICAS PUBLICAS, ASÍ COMO APOYO EN ACTIVIDADES PRESUPUESTALES DE LA SECRETARIA DE CULTURA DEL MUNICIPIO DE PEREIRA por un valor de **CUARENTA Y SEIS MILLONES SETENTA Y NUEVE OCHENTA Y UN MIL PESOS M/CTE ($46.079.000)** y por un término de **Once (11) meses veinticinco (25) días,** si el periodo a ejecutar es menor al plazo efectivamente establecido, este será desde el momento de suscripción del acta de inicio y el valor será prorrateado, a partir de la firma del acta de inicio.

En cumplimiento de esta función, el supervisor tiene la obligación de velar por el oportuno y correcto cumplimiento del objeto del contrato y de todas las obligaciones que de él se desprendan en los términos del decreto 1461 de 2010 Manual de Interventoría del Municipio de Pereira, la ley 1474 de 2011 y demás normas que los modifiquen o complementen.

El supervisor tiene a su cargo la responsabilidad de verificar para efectos **de la suscripción del acta de inicio** el cumplimiento de todos los requisitos exigidos para ello, tales como: 1) La verificación de afiliación del contratista a salud, pensión y riesgos laborales para lo cual, el contratista deberá exhibir copia de la afiliación a riesgos laborales y certificados de afiliación a salud y pensión en la que conste que se encuentra activo. 2) Certificado de capacitación de inducción al Sistema de

Pereira, 03 de Enero de 2018

Doctor
JUAN PABLO GALLO MAYA
Alcalde Municipal
Ciudad

ASUNTO: Propuesta de prestación de servicios profesionales

Cordial saludo.

Respetuosamente presento a su consideración mi propuesta para la prestación de servicios profesionales en la Secretaria de Cultura del Municipio de Pereira, desarrollando actividades PARA EL MANTENIMIENTO Y MEJORAMIENTO SISTEMA INTEGRADO DE GESTIÓN Y SISTEMA DE POLÍTICAS PUBLICAS, ASÍ COMO APOYO EN ACTIVIDADES PRESUPUESTALES DE LA SECRETARIA DE CULTURA DEL MUNICIPIO DE PEREIRA, la cual contiene todos los aspectos considerados para la efectividad del objeto a contratar.

OBJETO

PRESTACIÓN DE SERVICIOS PROFESIONALES PARA REALIZAR ACTIVIDADES TENDIENTES AL MANTENIMIENTO Y MEJORAMIENTO DEL SISTEMA INTEGRADO DE GESTIÓN Y SISTEMA DE POLÍTICAS PUBLICAS, ASÍ COMO APOYO EN ACTIVIDADES PRESUPUESTALES DE LA SECRETARIA DE CULTURA DEL MUNICIPIO DE PEREIRA.

ALCANCES

1. Realizar la revisión de forma permanente de los documentos, formatos, planes y manuales, entre otros, que hacen parte del Sistema Integrado de Gestión por solicitud de los jefes de oficina de la Secretaria de Cultura.
2. Asesorar a los procesos auditados en la implementación de las correcciones y acciones preventivas que se generen en la auditoria, capacitando y sensibilizando permanentemente al personal de la Secretaria para garantizar comprensión de los temas referentes a calidad.
3. Rendir informe del Sistema Integrado de Gestion y Sistema de Politicas Publicas en los comités de forma periódica, conforme a la frecuencia y los parámetros establecidos por la Secretaria de Cultura.
4. Prestar la asesoría y acompañamiento sobre el Sistemade Politicas Publicas cuando sea requerido por cualquiera de los funcionarios y contratistas de la Secretaria de Cultura.
5. Prestar la asesoría y acompañamiento sobre el Sistema Integrado de Gestion cuando sea requerido por cualquiera de los funcionarios y contratistas de la Secretaria de Cultura.
6. Brindar apoyo en las actividades que sean requeridas por la entidad, correspondientes al proceso de planeación de la Secretaria de Cultura.
7. Brindar apoyo en los trámites presupuestales de los contratos que suscriba la Secretaría de Cultura.

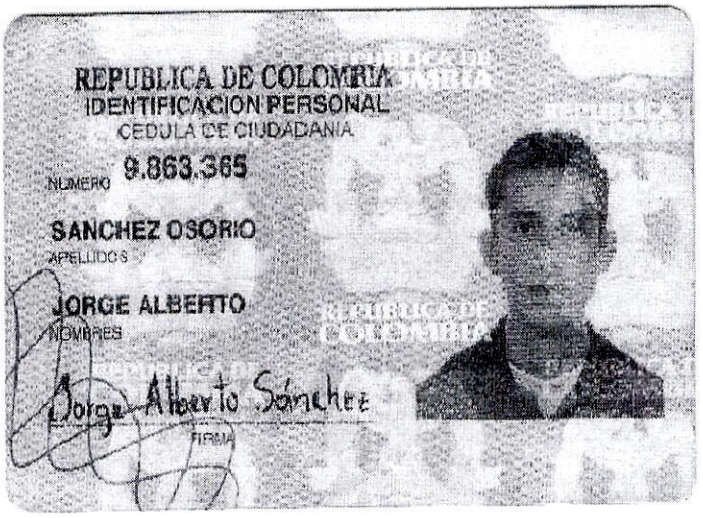

REPUBLICA DE COLOMBIA
IDENTIFICACION PERSONAL
CEDULA DE CIUDADANIA

NUMERO 9.863.365

SANCHEZ OSORIO
APELLIDOS

JORGE ALBERTO
NOMBRES

Jorge Alberto Sánchez
FIRMA

FECHA DE NACIMIENTO 09-FEB-1986
PEREIRA
(RISARALDA)
LUGAR DE NACIMIENTO

1.70 ESTATURA | A- G.S. RH | M SEXO

19-FEB-2004 PEREIRA
FECHA Y LUGAR DE EXPEDICION

REGISTRADORA NACIONAL
ALMABEATRIZ RENGIFO LOPEZ

INDICE DERECHO

P-2400100-54125191-M-0000863365-20040624 00233 04237A 02 169439815

18

FORMATO ÚNICO
HOJA DE VIDA
Persona Natural
(Leyes 190 de 1995, 489 y 443 de 1998)

Entidad Receptora

FUNCIÓN PÚBLICA

TODOS POR UN NUEVO PAÍS
PAZ EQUIDAD EDUCACIÓN

1 DATOS PERSONALES

PRIMER APELLIDO	SEGUNDO APELLIDO (O DE CASADA)	NOMBRES
SANCHEZ	OSORIO	JORGE ALBERTO

DOCUMENTO DE IDENTIFICACIÃ"N
C.C C.E PAS No. 9863365

SEXO F M
NACIONALIDAD COL. EXTRANJERO
PAÍS Colombia

LIBRETA MILITAR
PRIMERA CLASE SEGUNDA CLASE NÚMERO 9863365 D.M 22

FECHA Y LUGAR DE NACIMIENTO
FECHA DÍA 09 MES 02 AÑO 1986
PAÃ S Colombia
DEPTO Risaralda
MUNICIPIO PEREIRA

DIRECCIÓN DE CORRESPONDENCIA
Dg 26 # 8T-40 Quintas de San Sebastian Mz 7 Cs 9 Santa Isabel Pereira
PAÍS Colombia DEPTO Risaralda
MUNICIPIO DOSQUEBRADAS
TELÉFONO 3113806882 EMAIL jorgesanchez18@gmail.com

Esta copia ha sido impresa por el servidor pÃºblico y puede contener informaciÃ³n no validada.

2 FORMACIÓN ACADÉMICA

EDUCACIÃ"N BÃSICA Y MEDIA
MARQUE CON UNA X EL ÃšLTIMO GRADO APROBADO (LOS GRADOS DE 1o. A 6o. DE BACHILLERATO EQUIVALEN A LOS GRADOS 6o. A 11o. DE EDUCACIÃ"N BÃSICA SECUNDARIA Y MEDIA)

EDUCACIÓN BÁSICA											TÍTULO OBTENIDO: Bachiller Academico Modalidad en Sistemas
PRIMARIA					SECUNDARIA				MEDIA		FECHA DE GRADO
1o.	2o.	3o.	4o.	5o.	6o.	7o.	8o.	9o.	10	X	MES 12 AÑO 2002

EDUCACIÓN SUPERIOR (PREGRADO Y POSTGRADO)

DILIGENCIE ESTE PUNTO EN ESTRICTO ORDEN CRONOLÃ"GICO, EN MODALIDAD ACADÃ‰MICA ESCRIBA:
TC (TÃ‰CNICA), **TL** (TECNOLÃ"GICA), **TE** (TECNOLÃ"GICA ESPECIALIZADA), **UN** (UNIVERSITARIA),
ES (ESPECIALIZACIÃ"N), **MG** (MAESTRÃA O MAGISTER), **DOC** (DOCTORADO O PHD),
RELACIONE AL FRENTE EL NÃšMERO DE LA TARJETA PROFESIONAL (SI Ã‰STA HA SIDO PREVISTA EN UNA LEY).

MODALIDAD ACADÃ‰MICA	No.SEMESTRES APROBADOS	GRADUADO		NOMBRE DE LOS ESTUDIOS O TÍTULO OBTENIDO	TERMINACIÓN		No. DE TARJETA PROFESIONAL
		SI	NO		MES	AÑO	
TL	6	X		TECNOLOGIA INDUSTRIAL	07	2008	
UN	5	X		ADMINISTRACION INDUSTRIAL	10	2011	66926-029320
ES	2	X		ESPECIALIZACION EN ALTA GERENCIA	02	2014	

ESPECÃFIQUE LOS IDIOMAS DIFERENTES AL ESPAÃ'OL QUE: HABLA, LEE, ESCRIBE DE FORMA, REGULAR (**R**), BIEN (**B**) O MUY BIEN (**MB**)

IDIOMA	LO HABLA			LO LEE			LO ESCRIBE		
	R	B	MB	R	B	MB	R	B	MB
Inglés	X				X			X	

Esta copia ha sido impresa por el servidor pÃºblico y puede contener informaciÃ³n no validada.

3 EXPERIENCIA LABORAL

RELACIONE SU EXPERIENCIA LABORAL O DE PRESTACIÃ"N DE SERVICIOS EN ESTRICTO ORDEN CRONOLÃ"GICO COMENZANDO POR EL ACTUAL.

EMPLEO ACTUAL O CONTRATO VIGENTE

EMPRESA O ENTIDAD	PÚBLICA	PRIVADA	PAÍS
INSTITUTO MUNICIPAL DE CULTURA Y FOMENTO AL TURISMO	X		Colombia

DEPARTAMENTO	MUNICIPIO	CORREO ELECTRÓNICO ENTIDAD
Risaralda	PEREIRA	

TELÉFONOS	FECHA DE INGRESO	FECHA DE RETIRO
3248749	DÍA 10 MES 03 AÑO 2016	DÍA 29 MES 11 AÑO 2016

CARGO O CONTRATO ACTUAL	DEPENDENCIA	DIRECCIÓN
ASESOR DE CALIDAD PRESTACION DE SERVICIOS PROFESIONALES	GESTION DE PLANEACION	EDIFICIO CENTRO CULTURAL LUCY TEJADA CRA 10 CLL 17

EMPLEO O CONTRATO ANTERIOR

EMPRESA O ENTIDAD	PÚBLICA	PRIVADA	PAÍS
MUNICIPIO DE PEREIRA	X		Colombia

DEPARTAMENTO	MUNICIPIO	CORREO ELECTRÓNICO ENTIDAD
Risaralda	PEREIRA	

TELÉFONOS	FECHA DE INGRESO	FECHA DE RETIRO
3248039	DÍA 01 MES 09 AÑO 2015	DÍA 30 MES 12 AÑO 2015

CARGO O CONTRATO	DEPENDENCIA	DIRECCIÓN
PROFESIONAL ESPECIALIZADO PRESTACION DE SERVICIOS	INFRAESTRUCTURA	CRA 7 # 18-55 PISO 9

EMPLEO O CONTRATO ANTERIOR

19

EMPRESA O ENTIDAD	PÚBLICA	PRIVADA	PAÍS
MUNICIPIO DE PEREIRA	X		Colombia

DEPARTAMENTO	MUNICIPIO	CORREO ELECTRÓNICO ENTIDAD
Risaralda	PEREIRA	

TELÉFONOS	FECHA DE INGRESO	FECHA DE RETIRO
3248039	DÍA 28 MES 01 AÑO 2015	DÍA 27 MES 08 AÑO 2015

CARGO O CONTRATO	DEPENDENCIA	DIRECCIÓN
PROFESIONAL ESPECIALIZADO PRESTACION DE SERVICIOS	INFRAESTRUCTURA	CRA 7 # 18-55 PISO 9

EMPLEO O CONTRATO ANTERIOR

EMPRESA O ENTIDAD	PÚBLICA	PRIVADA	PAÍS
Infipereira	X		Colombia

DEPARTAMENTO	MUNICIPIO	CORREO ELECTRÓNICO ENTIDAD
Risaralda	PEREIRA	

TELÉFONOS	FECHA DE INGRESO	FECHA DE RETIRO
3151601	DÍA 09 MES 01 AÑO 2015	DÍA 21 MES 07 AÑO 2015

CARGO O CONTRATO	DEPENDENCIA	DIRECCIÓN
PROFESIONAL ESPECIALIZADO PRESTACION DE SERVICIOS	ADMINISTRATIVA	Calle 19 ~# 9-55 Piso 22 Diario del Otun

EMPLEO O CONTRATO ANTERIOR

EMPRESA O ENTIDAD	PÚBLICA	PRIVADA	PAÍS
INFIPEREIRA	X		Colombia

DEPARTAMENTO	MUNICIPIO	CORREO ELECTRÓNICO ENTIDAD
Risaralda	PEREIRA	

TELÉFONOS	FECHA DE INGRESO	FECHA DE RETIRO
3151601	DÍA 15 MES 01 AÑO 2014	DÍA 31 MES 12 AÑO 2014

CARGO O CONTRATO	DEPENDENCIA	DIRECCIÓN
PROFESIONAL ESPECIALIZADO PRESTACION DE SERVICIOS	PARQUE TEMATICO DE FLORA Y FAU	CALLE19 # 9-50 COMPLEJO URBANO DIARIO DEL OTUN PIS

EMPLEO O CONTRATO ANTERIOR

EMPRESA O ENTIDAD	PÚBLICA	PRIVADA	PAÍS
Municipio de Pereira	X		Colombia

DEPARTAMENTO	MUNICIPIO	CORREO ELECTRÓNICO ENTIDAD
Risaralda	PEREIRA	

TELÉFONOS	FECHA DE INGRESO	FECHA DE RETIRO
3248039	DÍA 30 MES 08 AÑO 2013	DÍA 29 MES 12 AÑO 2013

CARGO O CONTRATO	DEPENDENCIA	DIRECCIÓN
PROFESIONAL UNIVERSITARIO PRESTACION DE SERVICIOS 2237-13	INFRAESTRUCTURA	Cra 7 # 18-55 piso 9

EMPLEO O CONTRATO ANTERIOR

EMPRESA O ENTIDAD	PÚBLICA	PRIVADA	PAÍS
Municipio de Pereira	X		Colombia

DEPARTAMENTO	MUNICIPIO	CORREO ELECTRÓNICO ENTIDAD
Risaralda	PEREIRA	

TELÉFONOS	FECHA DE INGRESO	FECHA DE RETIRO
3248039	DÍA 25 MES 01 AÑO 2013	DÍA 24 MES 07 AÑO 2013

CARGO O CONTRATO	DEPENDENCIA	DIRECCIÓN
PROFESIONAL UNIVERSITARIO PRESTACION DE SERVICIOS 232-13	INFRAESTRUCTURA	Cra 7 # 18-55 piso 9

EMPLEO O CONTRATO ANTERIOR

EMPRESA O ENTIDAD	PÚBLICA	PRIVADA	PAÍS
Municipio de Pereira	X		Colombia

DEPARTAMENTO	MUNICIPIO	CORREO ELECTRÓNICO ENTIDAD
Risaralda	PEREIRA	

TELÉFONOS	FECHA DE INGRESO	FECHA DE RETIRO
3248039	DÍA 09 MES 11 AÑO 2012	DÍA 28 MES 12 AÑO 2012

CARGO O CONTRATO	DEPENDENCIA	DIRECCIÓN
PROFESIONAL UNIVERSITARIO PRESTACION DE SERVICIOS	INFRAESTRUCTURA	Cra 7 # 18-55 piso 9

EMPLEO O CONTRATO ANTERIOR

EMPRESA O ENTIDAD	PÚBLICA	PRIVADA	PAÍS
Municipio de Pereira	X		Colombia

DEPARTAMENTO	MUNICIPIO	CORREO ELECTRÓNICO ENTIDAD
Risaralda	PEREIRA	

TELÉFONOS	FECHA DE INGRESO	FECHA DE RETIRO
	DÍA 01 MES 08 AÑO 2012	DÍA 31 MES 10 AÑO 2012

CARGO O CONTRATO	DEPENDENCIA	DIRECCIÓN
PROFESIONAL UNIVERSITARIO PRESTACION DE SERVICIOS	INFRAESTRUCTURA	Cra 7 # 18-55 piso 9

EMPLEO O CONTRATO ANTERIOR

EMPRESA O ENTIDAD	PÚBLICA	PRIVADA	PAÍS
Municipio de Pereira	X		Colombia

DEPARTAMENTO	MUNICIPIO	CORREO ELECTRÓNICO ENTIDAD
Risaralda	PEREIRA	

TELÉFONOS	FECHA DE INGRESO	FECHA DE RETIRO
3248039	DÍA 30 MES 01 AÑO 2012	DÍA 29 MES 07 AÑO 2012

CARGO O CONTRATO	DEPENDENCIA	DIRECCIÓN
PROFESIONAL UNIVERSITARIO PRESTACION DE SERVICIOS	INFRAESTRUCTURA	Cra 7 # 18-55 piso 9

EMPLEO O CONTRATO ANTERIOR

EMPRESA O ENTIDAD	PÚBLICA	PRIVADA	PAÍS
Municipio de Pereira	X		Colombia

20

DEPARTAMENTO Risaralda	**MUNICIPIO** PEREIRA	**CORREO ELECTRÓNICO ENTIDAD**
TELÉFONOS 3248039	**FECHA DE INGRESO** **DÍA** 16 **MES** 11 **AÑO** 2011	**FECHA DE RETIRO** **DÍA** 30 **MES** 12 **AÑO** 2011
CARGO O CONTRATO PROFESIONAL UNIVERSITARIO PRESTACION DE SERVICIOS 2342-11	**DEPENDENCIA** INFRAESTRUCTURA	**DIRECCIÓN** Cra 7 # 18-55 piso 9

EMPLEO O CONTRATO ANTERIOR

EMPRESA O ENTIDAD Municipio de Pereira	**PÚBLICA** X	**PRIVADA**	**PAÍS** Colombia
DEPARTAMENTO Risaralda	**MUNICIPIO** PEREIRA		**CORREO ELECTRÓNICO ENTIDAD**
TELÉFONOS 3248039	**FECHA DE INGRESO** **DÍA** 01 **MES** 02 **AÑO** 2011		**FECHA DE RETIRO** **DÍA** 15 **MES** 11 **AÑO** 2011
CARGO O CONTRATO PROFESIONAL UNIVERSITARIO PRESTACION DE SERVICIOS 283-11	**DEPENDENCIA** INFRAESTRUCTURA		**DIRECCIÓN** Cra 7 # 18-55 piso 9

EMPLEO O CONTRATO ANTERIOR

EMPRESA O ENTIDAD Servitemporales - Mision Municipio de Pereira	**PÚBLICA** X	**PRIVADA**	**PAÍS** Colombia
DEPARTAMENTO Risaralda	**MUNICIPIO** PEREIRA		**CORREO ELECTRÓNICO ENTIDAD**
TELÉFONOS 3248039	**FECHA DE INGRESO** **DÍA** 05 **MES** 10 **AÑO** 2010		**FECHA DE RETIRO** **DÍA** 31 **MES** 12 **AÑO** 2010
CARGO O CONTRATO TECNOLOGO PRESTACION DE SERVICIOS	**DEPENDENCIA** INFRAESTRUCTURA		**DIRECCIÓN** Cra 7 # 18-55 piso 9

EMPLEO O CONTRATO ANTERIOR

EMPRESA O ENTIDAD Tempocol - Mision Municipio de Pereira	**PÚBLICA** X	**PRIVADA**	**PAÍS** Colombia
DEPARTAMENTO Risaralda	**MUNICIPIO** PEREIRA		**CORREO ELECTRÓNICO ENTIDAD**
TELÉFONOS 3248039	**FECHA DE INGRESO** **DÍA** 19 **MES** 02 **AÑO** 2010		**FECHA DE RETIRO** **DÍA** 03 **MES** 09 **AÑO** 2010
CARGO O CONTRATO TECNOLOGO PRESTACION DE SERVICIOS	**DEPENDENCIA** INFRAESTRUCTURA		**DIRECCIÓN** Cra 7 # 18-55 piso 9

EMPLEO O CONTRATO ANTERIOR

EMPRESA O ENTIDAD Servitemporales - Mision Municipio de Pereira	**PÚBLICA** X	**PRIVADA**	**PAÍS** Colombia
DEPARTAMENTO Risaralda	**MUNICIPIO** PEREIRA		**CORREO ELECTRÓNICO ENTIDAD**
TELÉFONOS 3248039	**FECHA DE INGRESO** **DÍA** 24 **MES** 11 **AÑO** 2009		**FECHA DE RETIRO** **DÍA** 29 **MES** 12 **AÑO** 2009
CARGO O CONTRATO TECNOLOGO PRESTACION DE SERVICIOS	**DEPENDENCIA** INFRAESTRUCTURA		**DIRECCIÓN** Cra 7 # 18-55 piso 9

EMPLEO O CONTRATO ANTERIOR

EMPRESA O ENTIDAD Sertempo - Mision Municipio de Pereira	**PÚBLICA** X	**PRIVADA**	**PAÍS** Colombia
DEPARTAMENTO Risaralda	**MUNICIPIO** PEREIRA		**CORREO ELECTRÓNICO ENTIDAD**
TELÉFONOS (6) 3248039	**FECHA DE INGRESO** **DÍA** 17 **MES** 03 **AÑO** 2009		**FECHA DE RETIRO** **DÍA** 22 **MES** 11 **AÑO** 2009
CARGO O CONTRATO TECNOLOGO PRESTACION DE SERVICIOS	**DEPENDENCIA** SECRETARIA DE INFRAESTRUCTURA		**DIRECCIÓN** Cra 7 # 18-55 piso 9

EMPLEO O CONTRATO ANTERIOR

EMPRESA O ENTIDAD Municipio de Belalcazar	**PÚBLICA** X	**PRIVADA**	**PAÍS** Colombia
DEPARTAMENTO Caldas	**MUNICIPIO** BELALCÁZAR		**CORREO ELECTRÓNICO ENTIDAD**
TELÉFONOS 8601080	**FECHA DE INGRESO** **DÍA** 01 **MES** 03 **AÑO** 2007		**FECHA DE RETIRO** **DÍA** 31 **MES** 12 **AÑO** 2007
CARGO O CONTRATO PRESTACION DE SERVICIOS PRESTACION DE SERVICIOS	**DEPENDENCIA** PLANEACION Y OBRAS PUBLICAS		**DIRECCIÓN** Calle 14 # 5-17

4 FIRMA DEL SERVIDOR PÚBLICO O CONTRATISTA

MANIFIESTO BAJO LA GRAVEDAD DEL JURAMENTO QUE SI ○ NO X ME ENCUENTRO DENTRO DE LAS CAUSALES DE INHABILIDAD E INCOMPATIBILIDAD DEL ORDEN CONSTITUCIONAL O LEGAL, PARA EJERCER CARGOS EMPLEOS PÃšBLICOS O PARA CELEBRAR CONTRATOS DE PRESTACIÃ"N DE SERVICIOS CON LA ADMINISTRACIÃ"N PÃšBLICA.
PARA TODOS LOS EFECTOS LEGALES, CERTIFICO QUE LOS DATOS POR MI ANOTADOS EN EL PRESENTE FORMATO ÚNICO DE HOJA DE VIDA, SON VERACES, (ARTÃCULO 5o. DE LA LEY 190/95).
Ciudad y fecha de diligenciamiento 29 Diciembre 2017 Pereira

FIRMA DEL SERVIDOR PÃšBLICO O CONTRATISTA

Esta copia ha sido impresa por el servidor pÃºblico y puede contener informaciÃ³n no validada.

21

5 OBSERVACIONES DEL JEFE DE RECURSOS HUMANOS Y/O CONTRATOS

CERTIFICO QUE LA INFORMACIÓN AQUÍ SUMINISTRADA HA SIDO CONSTATADA FRENTE A LOS DOCUMENTOS QUE HAN SIDO PRESENTADOS COMO SOPORTE.

Pereira 29/12/2017 — Ciudad y fecha

Janier Andres Rodriguez Valencia — NOMBRE Y FIRMA DEL JEFE DE PERSONAL O DE CONTRATOS

Esta copia ha sido impresa por el servidor pÃºblico y puede contener informaciÃ³n no validada.

LÃ NEA GRATUITA DE ATENCIÃ"N AL CLIENTE No. 018000917770 PÃ GINA WEB: www.dafp.gov.co

Instituto Municipal de Cultura y Fomento al Turismo En Liquidación

EL JEFE DE LA OFICINA JURIDICA DEL INSTITUTO MUNICIPAL DE CULTURA Y FOMENTO AL TURISMO EN LIQUIDACIÓN

HACE CONSTAR

Que el señor **JORGE ALBERTO SANCHEZ OSORIO** con cedula de ciudadania No. **9.863.365** suscribió un compromiso contractual con el Instituto Municipal de Cultura y Fomento al Turismo, con las siguientes caracteristicas:

CLASE:	CONTRATO DE PRESTACIÓN DE SERVICIOS 20160035
OBJETO:	Prestar los servicios profesionales de apoyo a la gestión del Instituto de Cultura y Fomento al Turismo, en el mantenimiento y mejoramiento del sistema de Gestión de Calidad.
VALOR TOTAL:	$ 18.719.580
PLAZO:	CINCO (5) MESES
INICIACIÓN:	2016/03/10
TERMINACIÓN:	2016/08/09
CALIFICACION:	BUENA
CLASE:	CONTRATO DE PRESTACIÓN DE SERVICIOS 20160113
OBJETO:	Prestar los servicios profesionales de apoyo a la gestión del Instituto de Cultura y Fomento al Turismo, en el mantenimiento y mejoramiento del sistema de Gestión de Calidad.
VALOR TOTAL:	$ 10.100.000
PLAZO:	TRES (3) MESES Y ONCE (11) DÍAS
INICIACIÓN:	2016/08/19
TERMINACIÓN:	2016/11/29
CALIFICACION:	BUENA

A solicitud de la interesado(a), se expide en Peretra el 17 de Mayo de 2017.

DIANA MARCELA GUZMAN HERNANDEZ

Elabora: Kelly Pulgarin

ALCALDÍA DE PEREIRA	CERTIFICADO SECRETARIA DE INFRAESTRUCTURA	Versión:	2
		Fecha:	08-10
		Página	1

LA SECRETARIA DE INFRAESTRUCTURA CERTIFICA:

Que el (la) señor(a) JORGE ALBERTO SANCHEZ OSORIO Identificado con la cédula de ciudadanía Nº 9.863.365 de Pereira, celebro con El Municipio de Pereira, el contrato que se describe a continuación:

CONTRATO DE PRESTACIÓN DE SERVICIOS PROFESIONALES Nº 4141 DE 2015

CONTRATISTA	: JORGE ALBERTO SANCHEZ OSORIO
OBJETO	: PRESTACIÓN DE SERVICIOS PROFESIONALES DE APOYO A LA GESTION EN LA SECRETARIA DE INFRAESTRUCTURA REALIZANDO ACTIVIDADES PARA EL DESARROLLO DE LOS PROYECTOS VIALES Y DEL ESPACIO PUBLICO EN EL MUNICIPIO DE PEREIRA.
VALOR CONTRATO	: $ 15.062.900
FECHA DE INICIO	: SEPTIEMBRE 01 DE 2015
FECHA DE TERMINACION	: DICIEMBRE 30 DE 2015
FECHA DE SUSPENSION1	: N.A
FECHA DE REINICIACION 1	: N.A
PRORROGA	: N.A
FECHA DE TERMINACION REAL	: DICIEMBRE 30 DE 2015
INTERVENTOR	: HENRY ANTONIO CABRERA DÍAZ
CUMPLIMIENTO CALIDAD	: BUENO

Para constancia se firma en Pereira, a los treinta (30) días del mes de diciembre del 2015

CARLOS ARTURO SALAZAR HINCAPIE
Secretario de infraestructura

HENRY ANTONIO CABRERA DÍAZ
Director operativo

Elaboró y Proyectó: Ada Gonzalez Tejar

2A

ALCALDIA DE PEREIRA	CERTIFICADO SECRETARIA DE INFRAESTRUCTURA	**Versión:**	2
		Fecha:	08-10
		Página	1

LA SECRETARIA DE INFRAESTRUCTURA CERTIFICA:

Que el (la) Ingeniero(a) **JORGE ALBERTO SANCHEZ OSORIO** Identificado con la cédula de ciudadanía Nº **9.863.365** de **Pereira** celebro con El Municipio de Pereira, el contrato que se describe a continuación:

CONTRATO DE PRESTACION DE SERVICIOS PROFESIONALES Nº 473 del 2015

CONTRATISTA	: JORGE ALBERTO SANCHEZ OSORIO
OBJETO	:PRESTACION DE SERVICIOS PROFESIONALES DE APOYO A LA GESTION EN LA SECRETARIA DE INFRAESTRUCTURA REALIZANDO ACTIVIDADES PARA EL DESARROLLO DE LOS PROYECTOS VIALES Y DEL ESPACIO PUBLICO EN EL MUNICIPIO DE PEREIRA
VALOR CONTRATO	: $26.360.075
FECHA DE INICIO	: ENERO 28 DE 2015
FECHA DE TERMINACION	: AGOSTO 27 DE 2015
FECHA DE SUSPENSION1	: N-A
FECHA DE REINICIACION 1	: N-A
PRORROGA	: N-A
FECHA DE TERMINACION REAL	: N-A
INTERVENTOR	: HENRY ANTONIO CABRERA DIAZ
CUMPLIMIENTO CALIDAD	: BUENO

Para constancia se firma en Pereira, a los 30 (treinta) días del mes de octubre del 2015

CARLOS ARTURO SALAZAR HINCAPIE
Secretario de Infraestructura

HENRY ANTONIO CABRERA DIAZ
Director Operativo

Proyecto y Elabora: (Jmelus)

INFIPEREIRA

EL INSTITUTO DE FOMENTO Y DESARROLLO DE PEREIRA
"INFIPEREIRA"

CERTIFICA

Que el Doctor JORGE ALBERTO SÁNCHEZ OSORIO, identificado con cédula de ciudadanía No 9.863.335 de Pereira, prestó sus servicios al Instituto de Fomento y Desarrollo de Pereira "INFIPEREIRA" durante los años 2014 y 2015 mediante los siguientes contratos:

CONTRATO NRO:	016 de 2014
FECHA:	15 de enero de 2014
PLAZO:	11 meses y 15 días
VALOR:	$40.250.000
OBJETO:	Prestación de Servicios profesionales de apoyo en las actividades administrativas del Proyecto Parque Temático de Flora y Fauna de Pereira.

CONTRATO NRO:	013 de 2015
FECHA:	05 de enero de 2015
PLAZO:	11 meses y 22 días
INICIO:	Enero 01 de 2015
FINALIZACIÓN:	Julio 31 de 2015 (Cesión del Contrato)
VALOR:	$44.586.667
VALOR EJECUTADO:	$20.646.667 (Cesión del Contrato)
OBJETO:	Prestación de Servicios profesionales de apoyo en las actividades administrativas del Proyecto Parque Temático de Flora y Fauna de Pereira.

Para constancia, se firma en Pereira, a los treinta (30) días de mes de octubre de dos mil quince (2015).

ANDRÉS ALBERTO CHICA TORRES
Director Administrativo y Financiero

ANDRÉS FELIPE BLANCO OSPINA
Profesional Especializado (Grado 4)

	CERTIFICADO SECRETARIA DE INFRAESTRUCTURA	Versión:	2
		Fecha:	08-10
		Página	1

LA SECRETARIA DE INFRAESTRUCTURA CERTIFICA:

Que el señor, JORGE ALBERTO SANCHEZ OSORIO, identificado con la cédula de ciudadanía N° 9.863.365 de Pereira (R/da.). Celebro con el Municipio de Pereira, el contrato que se describe a continuación:

CONTRATO DE:	PRESTACIÓN DE SERVICIOS Nº 2237 DE 2013
CONTRATISTA:	JORGE ALBERTO SANCHEZ OSORIO
OBJETO:	PRESTACIÓN DE SERVICIOS PROFESIONALES DE APOYO A LA GESTIÓN EN LA SECRETARIA DE INFRAESTRUCTURA REALIZANDO ACTIVIDADES PARA EL DESARROLLO DE LOS PROYECTOS VIALES Y DEL ESPACIO PÚBLICO EN EL MUNICIPIO DE PEREIRA.
VALOR CONTRATO:	$ 11.140.000
PLAZO DE EJECUCIÓN:	CUATRO (04) MESES
FECHA DE INICIO:	AGOSTO 30 DE 2013
FECHA DE TERMINACION:	DICIEMBRE 29 DE 2013
SUPERVISORA:	PAULA ANDREA DELGADO DUQUE
CUMPLIMIENTO CALIDAD:	BUENOS

Para constancia se firma en Pereira, a los veintinueve (29) días del mes de diciembre de 2013.

PAULA ANDREA DELGADO DUQUE
Directora Operativa de Diseños y Contratos de Obra.

LINA MARÍA ERASICA ARISTIZÁBAL
Secretaria de Infraestructura

Elaboró y Proyectó: Alba Lucía González

	CERTIFICADO **SECRETARIA DE INFRAESTRUCTURA**	**Versión:**	2
		Fecha:	08-10
		Página	1

LA SECRETARIA DE INFRAESTRUCTURA CERTIFICA:

Que el señor, JORGE ALBERTO SANCHEZ OSORIO, Identificado con la cédula de ciudadanía N° 9.863.365 de Pereira (R/da.). Celebro con el Municipio de Pereira, el contrato que se describe a continuación:

CONTRATO DE:	PRESTACIÓN DE SERVICIOS N° 232 DE 2013
CONTRATISTA:	JORGE ALBERTO SANCHEZ OSORIO
OBJETO:	PRESTACIÓN DE SERVICIOS PROFESIONALES DE APOYO A LA GESTIÓN EN LA SECRETARIA DE INFRAESTRUCTURA REALIZANDO ACTIVIDADES PARA EL DESARROLLO DE LOS PROYECTOS VIALES Y DEL ESPACIO PÚBLICO EN EL MUNICIPIO DE PEREIRA.
VALOR CONTRATO:	$ 16.710.000
PLAZO DE EJECUCIÓN:	SEIS (06) MESES
FECHA DE INICIO:	ENERO 25 DE 2013
FECHA DE TERMINACION:	JULIO 24 DE 2013
SUPERVISORA:	PAULA ANDREA DELGADO DUQUE
CUMPLIMIENTO CALIDAD:	BUENOS

Para constancia se firma en Pereira, a los veinticuatro (24) días del mes de julio de 2013.

PAULA ANDREA DELGADO DUQUE
Directora Operativa de Diseños y Contratos de Obra.

LINA MARIA FRASICA ARISTIZABAL
Secretaria de Infraestructura

Elaboró y Proyectó: Alba Lucía González

ALCALDÍA DE PEREIRA

CERTIFICADO
SECRETARIA DE INFRAESTRUCTURA

Versión:	2
Fecha:	08-10
Página	1

LA SECRETARIA DE INFRAESTRUCTURA CERTIFICA:

Que el señor, JORGE ALBERTO SANCHEZ OSORIO, Identificado con la cédula de ciudadanía Nº 9.863.365 de Pereira celebro con el Municipio de Pereira, el contrato que se describe a continuación:

CONTRATO DE:	PRESTACIÓN DE SERVICIOS Nº 2953 DE 2012
CONTRATISTA:	JORGE ALBERTO SANCHEZ OSORIO
OBJETO:	PRESTACIÓN DE SERVICIOS PROFESIONALES DE APOYO A LA GESTIÓN EN LA SECRETARIA DE INFRAESTRUCTURA REALIZANDO ACTIVIDADES PARA EL DESARROLLO DEL PROYECTO CONSTRUCCIÓN, REHABILITACIÓN Y MEJORAMIENTO DEL SISTEMA VIAL DEL MUNICIPIO DE PEREIRA.
VALOR CONTRATO:	$ 3.811.667
FECHA DE INICIO:	NOVIEMBRE 09 DE 2012
FECHA DE TERMINACION:	DICIEMBRE 28 DE 2012
FECHA DE SUSPENSION:	N/A
FECHA DE REINICIACION 1	N/A
PRORROGA	N/A
FECHA DE TERMINACION REAL	DICIEMBRE 28 DE 2012
INTERVENTORA:	LINA MARÍA FRASICA ARISTIZÁBAL
CUMPLIMIENTO CALIDAD:	BUENOS

Para constancia se firma en Pereira, a los Veintinueve (29) días del mes de diciembre de 2012.

LINA MARÍA FRASICA ARISTIZÁBAL
Secretaria de infraestructura (E)

Elaboró y Proyectó, Alba Lucia González

ALCALDIA DE PEREIRA

CERTIFICADO
SECRETARIA DE INFRAESTRUCTURA

Versión:	2
Fecha:	08-10
Página	1

LA SECRETARIA DE INFRAESTRUCTURA CERTIFICA:

Que el señor **JORGE ALBERTO SANCHEZ OSORIO** Identificado con la cédula de ciudadanía Nº 9.863.365 de Pereira celebro con El Municipio de Pereira, el contrato que se describe a continuación:

CONTRATO DE	: PRESTACION DE SERVICIOS PROFESIONALES Nº 1949 DEL 2012
CONTRATISTA	: JORGE ALBERTO SANCHEZ OSORIO
OBJETO	:PRESTACION DE SERVICIOS PROFESIONALES DE APOYO A LA GESTION DE LA SECRETARIA DE INFRAESTRUCTURA REALIZANDO ACTIVIDADES PARA EL SERVICIO DE LOS PROYECTOS VIALES Y DEL PROYECTO CONSTRUCCION , REHABILITACION Y MEJORAMIENTO DEL SISTEMA VIAL DEL MUNICIPIO DE PEREIRA
VALOR CONTRATO	:$4.574.000
ADICION	:$2.287.000
FECHA DE INICIO	: 1 DE AGOSTO DEL 2012
FECHA DE TERMINACION	: 30 DE SEPTIEMBRE DEL 2012
FECHA DE SUSPENSION1	:NO APLICA
FECHA DE REINICIACION 1	: NO APLICA
PRORROGA	: UN (1) MES
PLAZO	: TRES (3) MESES
FECHA DE TERMINACION REAL	: 31 DE OCTUBRE DEL 2012
INTERVENTOR	: LINA MARIA FRASICA A
DIRECTOR DE OBRA	: NO APLICA
DIRECTOR DE INTERVENTORIA	:NO APLICA
RESIDENTE DE OBRA	:NO APLICA
CUMPLIMIENTO CALIDAD	: (BUENOS)

Descripción de los ítems más representativos:

ITEM	DESCRIPCIÓN	UNID	CANT	VALOR
	N/A	N/A	N/A	N/A
	N/A			
	N/A			

Para constancia se firma en Pereira, a los 30 días del mes de octubre de 2012

JESUS ANTONIO BERMUDEZ G
Secretario de Infraestructura

LINA MARIA FRASICA ARISTIZABAL
Directora Operativa

Elaboro y Proyecto : (efren trejos g)

ALCALDIA DE PEREIRA

CERTIFICADO
SECRETARIA DE INFRAESTRUCTURA

Versión:	2
Fecha:	08-10
Página	1

LA SECRETARIA DE INFRAESTRUCTURA CERTIFICA:

Que el señor, JORGE ALBERTO SANCHEZ OSORIO, Identificado con la cédula de ciudadanía Nº 9.863.365 de Pereira celebró con el Municipio de Pereira, el contrato que se describe a continuación:

CONTRATO DE:	PRESTACIÓN DE SERVICIOS Nº 111 DE 2012
CONTRATISTA:	JORGE ALBERTO SANCHEZ OSORIO
OBJETO:	PRESTACIÓN DE SERVICIOS PROFESIONALES DE APOYO A LA GESTIÓN EN LA SECRETARIA DE INFRAESTRUCTURA REALIZANDO ACTIVIDADES PARA EL DESARROLLO DE LOS PROYECTOS VIALES Y DEL ESPACIO PÚBLICO EN EL MUNICIPIO DE PEREIRA.
VALOR CONTRATO:	$ 13.722.000
FECHA DE INICIO:	ENERO 30 DE 2012
FECHA DE TERMINACION:	JULIO 29 DE 2012
FECHA DE SUSPENSION:	N/A
FECHA DE REINICIACION 1	N/A
PRORROGA	N/A
FECHA DE TERMINACION REAL	JULIO 29 DE 2012
INTERVENTORA:	LINA MARÍA FRASICA ARISTIZÁBAL
CUMPLIMIENTO CALIDAD:	BUENOS

Para constancia se firma en Pereira, a los Veintinueve (29) días del mes de noviembre de 2012.

JESÚS ANTONIO BERMÚDEZ GALLEGO
Secretario de infraestructura

LINA MARÍA FRASICA ARISTIZÁBAL
Directora Operativa

Elaboró y Proyectó: Alba Lucia González

ALCALDIA DE PEREIRA

CERTIFICADO
SECRETARIA DE INFRAESTRUCTURA

Versión:	2
Fecha:	08-10
Página	1

LA SECRETARIA DE INFRAESTRUCTURA CERTIFICA:

Que **JORGE ALBERTO SANCHEZ OSORIO**, identificado con cedula de ciudadanía No 9.863.365 de Pereira está ejecutando con el Municipio de Pereira, el contrato que se describe a continuación.

CONTRATO	: PRESTACION DE SERVICIOS Nº 2342
OBJETO	: PRESTACION DE SERVICIOS PROFESIONALES DE APOYO A LA GESTION EN LA SECRETARIA DE INFRAESTRUCTURA REALIZANDO ACTIVIDADES PARA EL DESARROLLO DE LOS PROYECTOS VIALES,DE ESPACIO PUBLICO Y DE EDIFICACIONES PUBLICAS EN EL MUNICIPIO DE PEREIRA..
VALOR INICIAL	: $ 3.600.000
VALOR TOTAL	: $ 3.600.000
FECHA DE INICIO	: 16 DE NOVIEMBRE DEL 2011
FECHA DE TERMINACION	: 30 DE DICIEMBRE DEL 2011
PLAZO INICIAL	: 1.5 MESES
PLAZO TOTAL	: 1.5 MESES
INTERVENTOR	: LINA MARIA FRASICA ARISTIZABAL
CUMPLIMIENTO Y CALIDAD	: BUENOS

Para constancia se firma en Pereira, a los once (11) días del mes de Enero de 2012.

YOLANDA CERON MUÑOZ
Secretaria de Infraestructura

Proyecto y Elaboro: Efren Trejos

ALCALDIA DE PEREIRA

CERTIFICADO
SECRETARIA DE INFRAESTRUCTURA

Versión:	2
Fecha:	08-10
Página	1

LA SECRETARIA DE INFRAESTRUCTURA CERTIFICA:

Que **JORGE ALBERTO SANCHEZ OSORIO**, identificado con cedula de ciudadania No 9.863.365 de Pereira está ejecutando con el Municipio de Pereira, el contrato que se describe a continuación.

CONTRATO	: PRESTACION DE SERVICIOS N° 283
OBJETO	: PRESTACION DE SERVICIOS DE APOYO A LA GESTION EN LA SECRETARIA DE INFRAESTRUCTURA REALIZANDO ACTIVIDADES PARA EL DESARROLLO DE LOS PROYECTOS VIALES DE ESPACIO PUBLICO DE EDIFICACIONES UBLICAS Y DE CONSTRUCCION ANILLO LONGITUDINAL EN EL MUNICIPIO DE PEREIRA.
VALOR INICIAL	: $ 13.650.000
VALOR ADICION	: $ 6.300.000
VALOR TOTAL	: $ 19.950.000
FECHA DE INICIO	: 01 DE FEBRERO DEL 2011
FECHA DE TERMINACION	: 15 DE NOVIEMBRE DEL 2011
PLAZO INICIAL	: 6.5 MESES
ADICION	: 3 MESES
PLAZO TOTAL	: 9.5 MESES
INTERVENTOR	: LINA MARIA FRASICA ARISTIZABAL
CUMPLIMIENTO Y CALIDAD	: BUENOS

Para constancia se firma en Pereira, a los veintisiete (27) dias del mes de Octubre de 2011.

YOLANDA CERON MUÑOZ
Secretaria de Infraestructura

Proyecto y Elaboro: Andrea Ruiz

República de Colombia

La Universidad Libre

Personería Jurídica No. 192 de 1946

y en su representación el Rector y los Profesores, en atención a que

Jorge Alberto Sánchez Osorio

No. 9.863.365 de Pereira

ha completado los estudios y demás requisitos que los reglamentos exigen para optar al título de

Especialista en Alta Gerencia

en nombre de la República de Colombia y por autorización del Ministerio de Educación Nacional, le expide el presente Diploma que acredita su idoneidad. En testimonio de lo cual se firma y rubrica con el sello mayor de la Institución.

El Decano

En la ciudad de Pereira

9 de Febrero del 2016

Acta 158 Folio 1 Libro 1

El Rector

El Secretario General

Oficina de Admisiones y Registro

9 de Febrero del 2016

Registro 2016 Folio 3001 Libro de Registro 2

Jefe de Admisiones y Registro

CT 118423

34

Libertad y Orden

LA REPÚBLICA DE COLOMBIA
MINISTERIO DE EDUCACIÓN NACIONAL
Y EN SU NOMBRE

La Universidad Tecnológica de Pereira

CONFIERE EL TÍTULO DE

Administrador Industrial

A

Jorge Alberto Sánchez Osorio

Identificado con 9863365
Quien cumplió satisfactoriamente los requisitos académicos exigidos.
En testimonio de ello le otorga el presente

Diploma

En la ciudad de Pereira a los 7 días del mes de Octubre de 2011

Rector

Decano

Vicerrector Académico

Secretario General

Director Centro de Registro
y Control Académico

UNIVERSIDAD TECNOLÓGICA DE PEREIRA
ANOTADO EN EL FOLIO Nº 458
DEL LIBRO DE DIPLOMAS 7

Pereira 7 de Octubre de 2011

21473

35

LA REPÚBLICA DE COLOMBIA
MINISTERIO DE EDUCACIÓN NACIONAL
Y EN SU NOMBRE

LA UNIVERSIDAD TECNOLÓGICA DE PEREIRA

CONFIERE EL TÍTULO DE

Tecnólogo Industrial

A

Jorge Alberto Sánchez Osorio

IDENTIFICADO CON: C.C 9863365

QUIEN CUMPLIÓ SATISFACTORIAMENTE LOS REQUISITOS ACADÉMICOS EXIGIDOS.
EN TESTIMONIO DE ELLO LE OTORGA EL PRESENTE

D I P L O M A

EN LA CIUDAD DE PEREIRA A LOS 11 DÍAS DEL MES DE Julio DE 2008

RECTOR

VICERRECTOR ACADÉMICO

DECANO

SECRETARIO GENERAL

DIRECTOR REGISTRO ACADÉMICO

UNIVERSIDAD TECNOLÓGICA DE PEREIRA
ANOTADO EN EL FOLIO No 241.S-10
DEL LIBRO DE DIPLOMAS 4

PEREIRA 11 DE Julio DE 2008

La República de Colombia

y en su nombre el

Colegio Nacional Popular Diocesano

Aprobado por el Ministerio de Educación Nacional, según
Resolución No. 13431 del 13 de Septiembre de 1988

Confiere a:

Jorge Alberto Sánchez Osorio

T.I. 060209-55882 de Yopalitaraúna

el Título de

Bachiller Académico

Modalidad en Sistemas

Por haber cursado y aprobado los estudios correspondientes al nivel de Educación Media Académica, (Artículo 28 Ley 115 de 1994); según los planes y programas vigentes

Rector

Secretaria

Anotado al folio No. 087 B del Libro para Control Interno de Diplomas No. 1

Dado en Yopalitaraúna (Rdsa.) a 5 de Diciembre de 2002

REPÚBLICA DE COLOMBIA
FUERZAS MILITARES
Tarjeta Reservista Segunda Clase

NÚMERO 9863365

APELLIDOS Y NOMBRES
SANCHEZ OSORIO
JORGE ALBERTO

PERTENECE AL DISTRITO DE

1ª LÍNEA	2ª LÍNEA	3ª LÍNEA
31 DIC 2016	31 DIC 2026	31 DIC 2036

PROFESIÓN BACHILLER

FECHA DE EXP: 10-NOV-2008 COTE DE DIETRICH

FUERZAS MILITARES DE COLOMBIA EJÉRCITO NACIONAL

Instrucciones Generales

1. [illegible]
   - [illegible]
   - [illegible]
   - [illegible]
   - [illegible]

2. [illegible]

2879965

EJ AJO 913

REPUBLICA DE COLOMBIA

CONSEJO PROFESIONAL NACIONAL DE INGENIERIA
COPNIA

CERTIFICADO DE INSCRIPCION
PROFESIONAL AFIN NO
66926-029320 RIS
ADMINISTRADOR INDUSTRIAL

DE FECHA 15/08/2016
JORGE ALBERTO
SANCHEZ OSORIO
C.C. 9863365
UNIVERSIDAD TECNOLOGICA DE
PEREIRA

PRESIDENTE DEL CONSEJO

REPÚBLICA DE COLOMBIA
COPNIA
Consejo Profesional Nacional de Ingeniería

CERTIFICADO DE VIGENCIA Y ANTECEDENTES DISCIPLINARIOS
Nº E2018VEN00002411

REPÚBLICA DE COLOMBIA
CONSEJO PROFESIONAL NACIONAL DE INGENIERÍA
COPNIA

EL DIRECTOR GENERAL

CERTIFICA:

1. Que SANCHEZ OSORIO JORGE ALBERTO identificado (a) con Cédula de Ciudadanía Nº 9863365, se encuentra inscrito(a) en el Registro Profesional Nacional que lleva esta entidad, como ADMINISTRADOR INDUSTRIAL con Certificado de Inscripción Profesional Nº 66926-029320 RIS desde el (los) quince (15) día(s) del mes de agosto del año dos mil trece (2013).

2. Que la (el) Certificado de Inscripción Profesional es la autorización que expide el Estado para que el titular ejerza su profesión en todo el territorio de la República de Colombia, de conformidad con lo dispuesto en la Ley 842 de 2003.

3. Que la (el) referida (o) Certificado de Inscripción Profesional se encuentra vigente, por lo cual el profesional certificado actualmente NO está impedido para ejercer la profesión.

4. Que el profesional NO tiene antecedentes disciplinarios ético-profesionales.

5. Que la presente certificación tiene una validez de seis (6) meses y se expide en Bogotá, D.C., a los tres (3) días del mes (enero) del año dos mil dieciocho (2018).

RUBÉN DARÍO OCHOA ARBELÁEZ

Firma del titular (*)

(*) Con el fin de verificar que el titular autoriza su participación en procesos estatales de selección de contratistas. La falta de firma del titular no invalida el Certificado.

El presente es un documento público expedido electrónicamente con firma digital que garantiza su plena validez jurídica y probatoria según lo establecido en la Ley 527 de 1999.

Para verificar la integridad e inalterabilidad del presente documento consulte en el sitio web http://gdocumental.copnia.gov.co/invesiteCSV indicado el código que se encuentra en el costado izquierdo de este documento

Calle 78 Nº 9 – 57 Piso 13 – Bogotá D.C. Pbx: 3220102 – Correo-e: contactenos@copnia.gov.co
www.copnia.gov.co

CONSEJO PROFESIONAL NACIONAL DE INGENIERÍA - COPNIA
Calle 78 Nº 9 · 57 · Teléfono: 322 0191 · Bogotá D.C.
e-mail: contactenos@copnia.gov.co
www.copnia.gov.co

Documento firmado por: CONSEJO PROFESIONAL NACIONAL DE INGENIERIA - COPNIA, Nº de serie: 129108584675837808982322119188060538850.
Emisor del certificado: AC TESTINTE CERTICAMARA S.A., Fecha de emisión de la firma: 03/01/2018 17:00:47.
Código Seguro de Verificación [http://gdocumental.copnia.gov.co/invesiteCSV]: C1fOC3dGIZQLWoDetF1J http://www.copnia.gov.co
Página 1 de un total de 1 página(s).

LA ALCALDIA DE PEREIRA

Certifica que

JORGE ALBERTO SANCHEZ OSORIO

Identificado (a) con cédula de ciudadanía 9.863.365

Asistió a la Inducción de Seguridad y Salud en el Trabajo

Con una intensidad de 4 horas

El presente certificado se expide a los 13 días del mes de DICIEMBRE del año 2017.

NOHELIA MONTOYA

NOHELIA MONTOYA ARBELAEZ
Directora Talento Humano

LUZ ADRIANA LOPEZ LONDOÑO
Seguridad y Salud en el trabajo

CERTIFICADO VALIDO SOLO PARA LA ALCALDIA DE PEREIRA

41

DIAN

Formulario del Registro Único Tributario
Hoja Principal

001

2. Concepto 02 Actualización

Espacio reservado para la DIAN

4. Número de formulario 14322417619

(415)7707212489984(8020) 000001432241761 9

5. Número de Identificación Tributaria (NIT): 986336 5 - 9 | 6. DV | 12. Dirección seccional: Impuestos y Aduanas de Pereira 16 | 14. Buzón electrónico

IDENTIFICACION

24. Tipo de contribuyente: Persona natural o sucesión ilíquida 2
25. Tipo de documento: Cédula de ciudadanía 13
26. Número de Identificación: 986336 5
27. Fecha expedición: 20040219

Lugar de expedición
28. País: COLOMBIA 169
29. Departamento: Risaralda 66
30. Ciudad/Municipio: Pereira 001

31. Primer apellido: SANCHEZ
32. Segundo apellido: OSORIO
33. Primer nombre: JORGE
34. Otros nombres: ALBERTO

35. Razón social:

36. Nombre comercial:
37. Sigla:

UBICACION

38. País: COLOMBIA 169
39. Departamento: Risaralda 66
40. Ciudad/Municipio: Pereira 001

41. Dirección principal: CR 17 54 10 BL 1 AP 208 CONJ BOSQUES DE SANTA ELENA

42. Correo electrónico: jorgesanchez18@gmail.com
43. Apartado aéreo:
44. Teléfono 1: 3113806882
45. Teléfono 2: 3151632

CLASIFICACION

Actividad económica

Actividad principal
46. Código: 7010
47. Fecha inicio actividad: 20091101

Actividad secundaria
48. Código: 8230
49. Fecha inicio actividad: 20120101

Otras actividades
50. Código: 1 4759 2 8559

Ocupación

51. Código: 1411
52. Número establecimientos:

Responsabilidades, Calidades y Atributos

53. Código: 1 1222 2 3 4 5 6 7 8 9 10 11 12 13 14 15 16 17 18

12- Ventas régimen simplificado

Usuarios aduaneros

54. Código: 1 2 3 4 5 6 7 8 9 10

Exportadores

55. Forma
56. Tipo

Servicio	1	2	3
57. Modo			
58. CPC			

Para uso exclusivo de la DIAN

59. Anexos: SI [ ] NO [X]
60. No. de Folios: 0
61. Fecha: 20141216

La información contenida en el formulario, será responsabilidad de quien lo suscribe y en consecuencia corresponde exactamente a la realidad, por lo anterior, cualquier falsedad o inexactitud en que incurra podrá ser sancionada.
Artículo 18 Decreto 2460 de Noviembre de 2013
Firma del solicitante:

Sin perjuicio de las verificaciones que la DIAN realice.
Firma autorizada:

984. Nombre: SANCHEZ OSORIO JORGE ALBERTO
985. Cargo: Representante legal Certificado

Fecha generación documento PDF: 17-12-2014 09:16:11AM

BEATRIZ ELENA GARCIA CARDONA - ALBERTO CIFUENTES SANCHEZ
Médicos Especialistas en Salud Ocupacional
Especialistas en Derecho Laboral y Seguridad Social

CERTIFICADO MÉDICO OCUPACIONAL

Atención No: 030305 — martes, 01 de marzo de 2016
Historia Clínica No: 9863365 — 04:03 p.m.

IDENTIFICACIÓN
Trabajador: *JORGE ALBERTO SANCHEZ OSORIO* Documento: *CC No: 9863365*
Fec Nto: *09-feb-1986* Edad: *30 Años* Sexo: *M* Escolaridad: *Posgrado*
Teléfonos: *3113806882* Estado civil: *SOLTERO*
Cargo a desempeñar (o actual): *APOYO AL SISTEMA DE GESTION DE CALIDAD*

Tipo de Exámen: *EXÁMEN DE INGRESO-*
Empresa contratante
INSTITUTO DE CULTURA Ciudad: *PEREIRA*
Empresa en misión/Centro de Trabajo
Ciudad: *PEREIRA*

CONCEPTO DE EVALUACIÓN MÉDICA OCUPACIONAL
Ingreso: *APTO*

OBSERVACIONES
Evaluacion medica ocupacional [illegible] de Atencion Integral en Salud Ocupacional Basadas en la Evidencia (GATISO) del Ministerio de Protección Social

RECOMENDACIONES
Requiere corrección optica
Mantener buena postura de espalda
Evitar manipulacion de cargas

RESTRICCIONES
No tiene restricciones para el cargo a desempeñar

Requiere control en Programas de Vigilancia Epidemiológica *SI VISUAL ERGONÓMICO-*
Remitido a EPS: *No* Remitido a ARL: *No*

La presente certificación se expide con base en la Historia Clínica ocupacional del trabajador la cual tiene carácter confidencial y su manejo está regulado por la Resolucion 2346 del 2007 y 1918 de 2009

ALBERTO CIFUENTES SANCHEZ
MEDICO ESPECIALISTA EN SALUD OCUPACIONAL
LPSSO No. 0287-09

JORGE ALBERTO SANCHEZ OSORIO
CC No. 9863365

Colfondos
Pensiones y Cesantías
del grupo Scotiabank

COLFONDOS S.A. PENSIONES Y CESANTIAS

CERTIFICA QUE:

El(la) Señor(a) JORGE ALBERTO SANCHEZ OSORIO identificado(a) con C.C No. 9.863.365, se encuentra afiliado(a) al Fondo Pensiones Obligatorias NIT 800.227.940-6.

Se expide la presente certificación a solicitud del afiliado(a) el día 27 de diciembre del 2017.

El presente certificado es emitido como un archivo PDF y contiene una firma digitalizada válida para todos sus efectos de conformidad con lo dispuesto en la Ley 527 de 1999.

Cualquier duda o inquietud referente a este certificado, comuníquese con nuestro Contact center al 7484888 en Bogotá 386 9888 en Barranquilla, 698 5888 en Bucaramanga, 489 9888 en Cali, 694 9888 en Cartagena, 604 2888 en Medellín gratis desde el resto del país al 604 2888. , e-mail serviciocliente@colfondos.com.co.

Carolina Galvis C.

Carolina Galvis Castellanos
Directora de Cuentas y Recaudo
Colfondos S.A Pensiones y Cesantías

Coomeva | EPS

NIT - 805000427

CERTIFICADO DE AFILIACION A COOMEVA EPS

(NO VALIDO PARA MOVILIDAD EN EL SGSSS

USO DE SERVICIOS MÉDICOS NI PARA PAGO DE PRESTACIONES ECONÓMICAS)

El afiliado JORGE ALBERTO SANCHEZ OSORIO identificado con CC-9863365 está vinculado al Sistema General de Seguridad Social en Salud Régimen Contributivo por intermedio de COOMEVA EPS S.A en calidad de COTIZANTE CABEZA DE FAMILIA y su estado actual es RETIRADO.

Reiteramos nuestra entera disposición para colaborar frente a cualquier inquietud que pueda presentarse en las líneas gratuitas: 01 8000 110 779 ó 01 8000 930 779.

La presente certificación se expide a solicitud del interesado el dia Diciembre 27 de 2017.

Cordialmente,

Director Nacional Ingresos

9863365

¡Gracias por contar con Coomeva, Coomeva cuenta con usted!

Cre. Oct/2015 EPS-FT-1143

PROCURADURIA GENERAL DE LA NACION

CERTIFICADO DE ANTECEDENTES

CERTIFICADO ORDINARIO
No. 103326026

WEB
14:07:52
Hoja 1 de 01

Bogotá DC, 26 de diciembre del 2017

La PROCURADURIA GENERAL DE LA NACIÓN certifica que una vez consultado el Sistema de Información de Registro de Sanciones e Inhabilidades (SIRI), el(la) señor(a) JORGE ALBERTO SANCHEZ OSORIO identificado(a) con Cédula de ciudadanía número 9863365:

NO REGISTRA SANCIONES NI INHABILIDADES VIGENTES

ADVERTENCIA: La certificación de antecedentes deberá contener las anotaciones de providencias ejecutoriadas dentro de los cinco (5) años anteriores a su expedición y, en todo caso, aquellas que se refieren a sanciones o inhabilidades que se encuentren vigentes en dicho momento.Cuando se trate de nombramiento o posesión en cargos que exijan para su desempeño ausencia de antecedentes, se certificarán todas las anotaciones que figuren en el registro. (Artículo 174 Ley 734 de 2002).

NOTA: El certificado de antecedentes disciplinarios es un documento que contiene las anotaciones e inhabilidades generadas por sanciones penales, disciplinarias, inhabilidades que se deriven de las relaciones contractuales con el estado, de los fallos con responsabilidad fiscal, de las decisiones de pérdida de investidura y de las condenas proferidas contra servidores, ex servidores públicos y particulares que desempeñen funciones públicas en ejercicio de la acción de repetición o llamamiento en garantía. **Este documento tiene efectos para acceder al sector público, en los términos que establezca la ley o demás disposiciones vigentes.** Se integran al registro de antecedentes solamente los reportes que hagan las autoridades nacionales colombianas. En caso de nombramiento o suscripción de contratos con el estado, es responsabilidad de la Entidad, validar la información que presente el aspirante en la página web: http://www.procuraduria.gov.co/portal/antecedentes.html

MARIO ENRIQUE CASTRO GONZÁLEZ
Jefe División Centro de Atención al Público (CAP)

ATENCIÓN :
ESTE CERTIFICADO CONSTA DE 01 HOJA(S), SOLO ES VALIDO EN SU TOTALIDAD. VERIFIQUE QUE EL NUMERO DEL CERTIFICADO SEA EL MISMO EN TODAS LAS HOJAS.

CONTRALORÍA
GENERAL DE LA REPÚBLICA

LA CONTRALORA DELEGADA PARA INVESTIGACIONES, JUICIOS FISCALES Y JURISDICCIÓN COACTIVA

CERTIFICA:

Que una vez consultado el Sistema de Información del Boletín de Responsables Fiscales 'SIBOR', hoy martes 26 de diciembre de 2017, a las 14:11:27, el número de identificación, relacionado a continuación, NO SE ENCUENTRA REPORTADO COMO RESPONSABLE FISCAL.

Tipo Documento	CC
No. Identificación	9863365
Código de Verificación	9863365171226141127

Esta Certificación es válida en todo el Territorio Nacional, siempre y cuando el tipo y número consignados en el respectivo documento de identificación, coincidan con los aquí registrados.

De conformidad con el Decreto 2150 de 1995 y la Resolución 220 del 5 de octubre de 2004, la firma mecánica aquí plasmada tiene plena validez para todos los efectos legales.

SORAYA VARGAS PULIDO

Digitó y Revisó: WEB

Síguenos en

REPÚBLICA DE COLOMBIA
MINISTERIO DE DEFENSA NACIONAL
POLICÍA NACIONAL DE COLOMBIA

Consulta en línea de Antecedentes y Requerimientos Judiciales

La Policía Nacional de Colombia informa:
Que a la fecha, 26/12/2017 a las 14:12:51 el ciudadano con Cédula de Ciudadanía Nº 9863365 y Nombres: SANCHEZ OSORIO JORGE ALBERTO
NO TIENE ASUNTOS PENDIENTES CON LAS AUTORIDADES JUDICIALES
de acuerdo con el art. 248 de la Constitución Política de Colombia.

En cumplimiento de la Sentencia SU-458 del 21 de junio de 2012, proferida por la Honorable Corte Constitucional, la leyenda "NO TIENE ASUNTOS PENDIENTES CON LAS AUTORIDADES JUDICIALES" aplica para todas aquellas personas que no registran antecedentes y para quienes la autoridad judicial competente haya decretado la extinción de la condena o la prescripción de la pena.

Esta consulta es válida siempre y cuando el número de cédula correspondan con el documento de identidad suministrado.

Si tiene alguna duda con el resultado, por favor acérquese a las instalaciones de la **Policía Nacional** más cercanas.
Esta consulta solo es válida para el territorio colombiano obedeciendo a los parámetros establecidos en el ordenamiento constitucional.

Volver al Inicio

POLICÍA NACIONAL DE COLOMBIA
Carrera 59 N° 26-21 CAN Bogotá DC
Atención administrativa de lunes a viernes de 8 am a 12pm y 2pm a 5pm
Requerimientos ciudadanos 24 horas
Línea de Atención al Ciudadano Bogotá: (571) 3159111/9112 - Resto del país 018000 910 600
FAX (571) 3159681 - E-mail: lineadirecta@policia.gov.co

TODOS POR UN NUEVO PAÍS · Presidencia de la República · Ministerio de Defensa · Gobierno en Línea · Portal Único de Contratación

Todos los derechos reservados 2011.

República de Colombia

MUNICIPIO DE PEREIRA

Nit 8914800302

Solicitud de compromiso presupuestal No.449

Fecha expedición 04/01/2018 Fecha vencimiento Valor Total **46.079.000,00**

Son: Cuarenta Y Seis Millones Setenta Y Nueve Mil Pesos M/Cte.

Objeto PRESTACION DE SERVICIOS PROFESIONALES PARA REALIZAR ACTIVIDADES TENDIENTES; AL MANTENIMIENTO Y MEJORAMIENTO DEL SISTEMA INTEGRADO DE GESTION Y SISTEMA DE POLITICAS PUBLICAS, ASÍ COMO APOYO EN ACTIVIDADES PRESUPUESTALES DE LA SECRETARIA DE CULTURA DEL MUNICIPIO DE PEREIRA

Observaciones

Tercero 9863365 JORGE ALBERTO SANCHEZ OSORIO -

Documento CONTRATO DE PRESTACION F Nro. Nro. Int. 11648

Duración Once (11) meses, veinticinco (25) días

Forma pago Mediante once (11) actas mensuales por valor de por valor de TRES MILLONES OCHOCIENTOS NOVENTA Y CUATRO MIL PESOS MTCE($3.894.000) y un acta final por valor de tres millones doscientos cuarenta y cinco mil PESOS M/CTE ($3.245.000)y de acuerdo a la programación del PAC

Nro. Disponibilidad 394

Rubro **305715------** **Fortalecimiento del Eje Cultural** **Valor 46.079.000,00**

C. Costo 1118 SECRETARIA DE CULTURA

Fondo 101 Fondos comunes

Proyecto 16710049 Mejoramiento del desarrollo sociocultural del Municipio de Pereira.

Disponibilidad 394

SECRETARIO DE DESPACHO

04 ENE 2018

3:50

Elaborado por : MARIA NELLY VILLEGAS MESA

Impreso el:

República de Colombia

MUNICIPIO DE PEREIRA

Nit 8914800302

Compromiso Presupuestal No. 383

Fecha expedición 04/01/2018 Fecha vencimiento 31/12/2018 Valor Total **46.079.000,00**

Son Cuarenta Y Seis Millones Setenta Y Nueve Mil Pesos M/Cte.

Objeto PRESTACION DE SERVICIOS PROFESIONALES PARA REALIZAR ACTIVIDADES TENDIENTES; AL MANTENIMIENTO Y MEJORAMIENTO DEL SISTEMA INTEGRADO DE GESTION Y SISTEMA DE POLITICAS PUBLICAS, ASÍ COMO APOYO EN ACTIVIDADES PRESUPUESTALES DE LA SECRETARIA DE CULTURA DEL MUNICIPIO DE PEREIRA

Observaciones

Tercero 9863365 JORGE ALBERTO SANCHEZ OSORIO -

Documento CONTRATO DE PRESTACION F Nro. 374 Fecha 04/01/2018 Nro. Int 11648

Duración Once (11) meses, veinticinco (25) días Fecha fin 29/12/2018

Forma pago Mediante once (11) actas mensuales por valor de por valor de tres millones ochocientos noventa y cuatro mil pesos m/cte. ($3.894.000) y un acta final por valor de tres millones doscientos cuarenta y cinco mil pesos m/cte. ($3.245.000) y de acuerdo a la programación del PAC

Nro. Disponibilidad 394

Rubro 305715------ **Fortalecimiento del Eje Cultural** **Valor** 46.079.000,00
C. Costo 1118 **SECRETARIA DE CULTURA**
Fondo 101 **Fondos comunes**
Proyecto 16710049 **Mejoramiento del desarrollo sociocultural del Municipio de Pereira.**
Disponibilidad 394

INTENCION DE PAGO

Rubro 305715------ Fondo 101 C. Costo 1118

Mes 2	3.894.000,00	Mes 3	3.894.000,00	Mes 4	3.894.000,00
Mes 5	3.894.000,00	Mes 6	3.894.000,00	Mes 7	3.894.000,00
Mes 8	3.894.000,00	Mes 9	3.894.000,00	Mes 10	3.894.000,00
Mes 11	3.894.000,00	Mes 12	7.139.000,00		

RODRIGO GALLEGO GONZALEZ
SUBSECRETARIO DE ASUNTOS FINANCIEROS

Dada en pereira el dia 04/01/2018

					(dd-mm-aaaa)
Contrato	CONTRATO		410 KB	1	16-01-2018 06:41 PM
Documento del Proceso	ESTUDIOS PREVIOS		184 KB	1	16-01-2018 06:33 PM
Documento del Proceso	ANALISIS DEL SECTOR		118 KB	1	16-01-2018 06:33 PM

Hitos del Proceso

Descripcion del Hito	Fecha y Hora de Ocurrencia
Creación de Proceso	16 de January de 2018 06:32 P.M.
Celebración de Contrato	16 de January de 2018 06:41 P.M.

Ver Reporte Modificaciones

En cumplimiento de la Ley 1581 de 2012, los datos personales contenidos en esta página son clasificados como dato personal público y la finalidad de su divulgación es dar cumplimiento a la ley de Transparencia y el derecho de Acceso a la Información Pública Nacional (Ley 1712 del 2014). Cualquier uso de la información distinto a su finalidad no es aprobado por Colombia Compra Eficiente.

Si desea presentar cualquier solicitud o petición relacionada con la protección de datos personales puede ingresar a la página web www.colombiacompra.gov.co en la opción de Contáctenos o comuníquese al teléfono en Bogotá: 7 456788 o Línea Nacional: 018000 520808 o por medio de www.colombiacompra.gov.co/soporte

Copyright ©
El contenido y diseño de esta página web está protegido por las leyes colombianas.
La información incluida en esta página puede ser reproducida y descargable para usos personales de forma gratuita y sin necesidad de solicitar un permiso, bajo las siguientes condiciones:
Debe reproducirse el material de forma exacta y en su versión más actualizada.
No se debe usar el material en ninguna forma ofensiva, engañosa o confusa.
Debe reconocerse la fuente y los derechos de autor.
A pesar del esfuerzo hecho para asegurar la exactitud del contenido, Colombia Compra Eficiente no se hace responsable por errores o información incompleta.

51

POSITIVA
COMPAÑIA DE SEGUROS
NIT 860.011.153-6
ADMINISTRADORA DE RIESGOS LABORALES
www.positiva.gov.co

STICKER DE RADICACIÓN
000571-F:12
Independiente
RISARALDA
PEREIRA
4/01/2018
4:27:35 p.m.
2018-66-001-000571

FORMULARIO DE VINCULACIÓN DEL TRABAJADOR **INDEPENDIENTE** A LA ADMINISTRADORA DE RIESGOS LABORALES

20180104030009863365 01

TRÁMITE
- (●) AFILIACIÓN
- ( ) ACTUALIZACIÓN

TIPO DE ACTUALIZACIÓN
- ( ) DATOS GENERALES DEL TRABAJADOR INDEPENDIENTE
- ( ) INFORMACIÓN DEL CONTRATO
- ( ) PRÓRROGA DEL CONTRATO
- ( ) INFORMACIÓN DEL CONTRATANTE O EMPRESA TRANSPORTADORA

SEÑOR CONTRATANTE Y CONTRATISTA
Recuerde que en caso de renovación una vez cumplida la fecha de terminación del contrato debe realizar una nueva afiliación para continuar con la cobertura en riesgos laborales.

I. DATOS GENERALES DEL TRABAJADOR INDEPENDIENTE

* TIPO DOC. M D (●) C T E P — No. DE DOCUMENTO 9863365	PRIMER APELLIDO SANCHEZ
	SEGUNDO APELLIDO OSORIO
PRIMER NOMBRE JORGE	SEGUNDO NOMBRE ALBERTO
* FECHA NACIMIENTO AÑO 1986 MES 02 DIA 09 — SEXO M (●) F ( )	NACIONALIDAD COLOMBIANA
EPS ACTUAL SUSALUD - SURA - SURAMERICANA E.P.S	AFP ACTUAL COLFONDOS S.A. PENSIONES Y CES/
DIRECCIÓN RESIDENCIA QUINTAS DE SAN SEBASTIAN MZ 7 CS 9	
DEPARTAMENTO RISARALDA	MUNICIPIO DOS QUEBRADAS
CELULAR O TELÉFONO FIJO 3113806882	CORREO ELECTRÓNICO JORGESANCHEZ18@GMAIL.COM

II. INFORMACIÓN DEL CONTRATO

TIPO: ADMINISTRATIVO (●) COMERCIAL ( ) CIVIL ( )	PÚBLICO (●) PRIVADO ( ) — SUMINISTRO DE TRANSPORTE SI ( ) NO (●)
* FECHA INICIO AÑO 2018 MES 01 DIA 05 — * FECHA DE TERMINACIÓN AÑO 2018 MES 12 DIA 30	No. DE MESES 11
DÍAS Y HORARIO DE TRABAJO LUNES (●) MARTES (●) MIERCOLES (●) JUEVES (●) VIERNES (●) SABADO ( ) DOMINGO ( )	DE 08:0(AM (●) PM ( ) HASTA 06:0(AM ( ) PM (●)
VALOR TOTAL $46.079.000 — VALOR MENSUAL $4.189.000	* INGRESO BASE DE COTIZACIÓN $1.675.600
* ACTIVIDAD A EJECUTAR EMPRESAS DEDICADAS A ACTIVIDADES EJECU	TAXISTA SI ( ) NO (●) — CÓDIGO 1751201
DIRECCIÓN CRA 10 # 16-60 CENTRO CULTURAL LUCY TEJADA	
DEPARTAMENTO RISARALDA	MUNICIPIO PEREIRA

III. INFORMACION DEL CONTRATANTE O EMPRESA TRANSPORTADORA (Habilitada por el Ministerio de Transporte para taxistas)

* ENTIDAD CONTRATANTE TIPO DOC. M D C (●) T E P — No. DE DOCUMENTO 891480030 DV 2	* NOMBRE O RAZÓN SOCIAL MUNICIPIO DE PEREIRA
CÓDIGO ACTIVIDAD ECONÓMICA CENTRO DE TRABAJO 1014001	La clasificación del riesgo se determinará con el mayor entre la clase de riesgo del centro de trabajo del contratante y el propio de la actividad ejecutada por el contratista. (Art. 11 Dec 723/13)
DIRECCIÓN PRINCIPAL CRA 10 # 16-60 CENTRO CULTURAL LUCY TEJADA	
DEPARTAMENTO RISARALDA	MUNICIPIO PEREIRA
TELÉFONO 3248767 — FAX	CORREO ELECTRÓNICO LMTAMAYO@PEREIRA.GOV.CO
* DATOS QUIEN FIRMA CONTRATO TIPO DOC. M D C (●) T E P — No. DE DOCUMENTO 42111499	PRIMER APELLIDO ANGEL
	SEGUNDO APELLIDO ARENAS
PRIMER NOMBRE ROSA	SEGUNDO NOMBRE ELENA

CON ESTE FORMULARIO SE PERFECCIONA LA AFILIACIÓN DELTRABAJADOR INDEPENDIENTE AL SISTEMA GENERAL DE RIESGOS LABORALES, EL CUAL SE RIGE EN TODOS SUS ASPECTOS POR LO DISPUESTO EN EL DECRETO LEY 1295 DE 1994, LEY 776 DE 2002, DECRETO 723 DE 2013 Y DEMÁS NORMAS QUE MODIFIQUEN, ADICIONEN O SUSTITUYAN.

DECLARO QUE LOS DATOS REGISTRADOS EN ESTE FORMULARIO SON VERÍDICOS Y PUEDEN SER CONFIRMADOS POR LA ENTIDAD ADMINISTRADORA DE RIESGOS LABORALES

FIRMA DEL TRABAJADOR INDEPENDIENTE

EL CONTENIDO DE LOS DATOS REGISTRADOS EN EN PRESENTE FORMULARIO SON LOS QUE CORRESPONDEN A LOS SUMINISTRADOS POR EL TRABAJADOR INDEPENDIENTE Y A LA ACTIVIDAD LABORAL QUE VA A DESARROLLAR

SE TOMARA LA REGISTRADA EN EL CONTRATO ANEXO A ESTE FORMULARIO

FIRMA DEL CONTRATANTE
Esta firma no se requiere cuando el contrato sea de arrendamiento

PARA USO EXCLUSIVO DE LA ARL	CÓDIGO ACTIVIDAD ECONÓMICA	
	1751201	
	CLASE DE RIESGO	TARIFA
	1	0,52200

* LA ENMENDADURA, TACHÓN O FALSEDAD EN LOS CAMPOS MARCADOS CON ASTERISCO GENERAN NULIDAD DEL FORMULARIO Y POR ENDE EN LA AFILIACIÓN.

Autorizado por la Superintendencia Financiera para operar el ramo de seguros de Riesgos Laborales, mediante Resolución No. 3187 del 28 de Diciembre de 1995. Para todos los efectos de afiliación y cobertura del Sistema General de Riesgos Laborales.
VIGILADO SUPERINTENDENCIA FINANCIERA DE COLOMBIA

AUTORIZACIÓN TRATAMIENTO DE DATOS
PERSONALES - TRABAJADOR INDEPENDIENTE

POSITIVA COMPAÑÍA DE SEGUROS

A. Declaro que Positiva Compañía de Seguros S.A. (la "Compañía") me ha informado que el Aviso de Privacidad y el manual de tratamiento de Datos Personales se encuentra publicado en https://www.positiva.gov.co/tramites-Servicios/habeas-data/Paginas/default.aspx

B. Declaro que he sido informado que la Compañía podrá recolectar, almacenar, usar, procesar, transmitir, o transferir (el "Tratamiento"), la información vinculada o que pueda asociarse a mí (los "Datos Personales"), para las siguientes finalidades, entre otras: (a) Prestar los servicios de la Compañía de acuerdo con las necesidades particulares de sus clientes, con el fin de brindar los servicios y productos pertinentes; (b) Cumplir los contratos de servicios celebrados con los clientes, incluyendo, pero sin limitarse a la verificación de afiliaciones y suscripciones y del vínculo existente entre los beneficiarios de las pólizas y los asegurados; (c) El trámite de solicitud de vinculación como consumidor financiero a la Compañía, incluyendo sin limitarse al diligenciamiento de las respectivas solicitudes de seguro y de afiliación a la administración de riesgos laborales, así como cualquier otro necesario para su vinculación a la Compañía; (d) El envío del clausulado o condicionado de las pólizas de seguro y/o del contrato de afiliación a la administración de riesgos laborales de la Compañía a los clientes, en virtud de lo señalado en el artículo 37 de la Ley 1480 de 2011 (Estatuto del Consumidor) o las normas que la modifiquen o adicionen; (e) ealizar los procesos de cotización, colocación y ejecución de los seguros de la Compañía, así como la negociación de los contratos, la determinación de primas y la selección de riesgos, incluyendo, pero sin limitarse a la verificación de la capacidad de pago del tomador del seguro; (f) El proceso relativo al trámite, pago y reembolso de siniestros y a la cancelación y revocación del seguro; (g) Realizar el análisis para el control y la prevención del fraude y de lavado de activos, incluyendo, pero sin limitarse a la consulta y reporte a listas restrictivas y a centrales de información de riesgos financieros; (h) Realizar el análisis de riesgos de las solicitudes de seguros o de afiliación a la administración de riesgos laborales que realicen los clientes de la Compañía, con el fin de hacerles recomendaciones para optimizar las pólizas o respecto de otro tipo de seguros que requieran u obtengan los clientes; (i) Realizar las actividades encaminadas a la gestión integral del seguro contratado con el fin de garantizar que los derechos de los clientes siempre sean representados y/o preservados; (j) Enviar información y ofertas comerciales de productos de la Compañía, así como realizar actividades de mercadeo, eventos, capacitaciones, seminarios, talleres y/o actividades de comercialización de servicios y/o productos que preste o que pudiera llegar a prestar u ofrecer la Compañía; (k) Elaborar estudios técnico-actuariales, segmentaciones, estadísticas, encuestas, análisis de tendencias del mercado y, en general, estudios de técnica aseguradora, incluyendo, pero sin limitarse a las encuestas de satisfacción sobre los servicios prestados por la Compañía; (l) Cumplir con las obligaciones tributarias y de registros comerciales, corporativos y contables de la Compañía, de acuerdo a las disposiciones legales vigentes; (m) La transmisión de datos a terceros con los cuales se hayan celebrado contratos con este objeto, para fines comerciales, administrativos y/u operativos, incluyendo, pero sin limitarse a la expedición de carnets, de certificados y certificaciones a los clientes y/o a terceros, de acuerdo a las disposiciones legales vigentes; (n) Verificar información jurídica, financiera y técnica en procesos contractuales que adelante la Compañía o terceros; (ñ) Procesos al interior de la Compañía, con fines de desarrollo operativo y/o de administración de sistemas; (o) Las demás finalidades que determinen los Responsables en procesos de obtención de Datos Personales para su Tratamiento, con el fin de dar cumplimiento a las obligaciones legales y regulatorias, así como a las políticas de la Compañía; (p) El proceso de archivo, de actualización de los sistemas y de protección y custodia de información y de bases de datos de la Compañía; (q) Adelantar campañas de actualización de datos; (r) El envío de las modificaciones a las Políticas, así como la solicitud de nuevas autorizaciones para el Tratamiento de los Datos Personales.

C. De acuerdo a lo anterior, declaro que autorizo a la Compañía, sus filiales, vinculadas, controladas, y/o terceros contratados por la Compañía para la ejecución de sus obligaciones contractuales, para el Tratamiento de mis Datos Personales, para las finalidades anteriormente informadas, que se encuentran descritas en la Política de Tratamiento de Datos Personales, y en el marco de lo establecido en la normatividad vigente, particularmente en la Ley 1581 de 2012, el Decreto 1377 de 2013, y la Ley 1266 de 2008, y todas aquellas que las modifiquen, adicionen, supriman o reglamenten, ahora o en el futuro, y los que hubieran sido tratados por la Compañía en el pasado, en el cumplimiento de sus deberes legales. Sí [X] No [ ]

D. Datos Sensibles: Declaro que he sido informado que la siguiente información es considerada como Datos Sensibles en el marco del presente Contrato: la información relativa al estado de salud e historia clínica, patologías reconocidas, calificación de origen y/o pérdida de capacidad laboral de eventos, antecedentes médicos, antecedentes gineco-obstétricos, datos biométricos y relativos a la vida sexual, y todos aquellos que de acuerdo a la normatividad vigente, se encuentren clasificados como tal. De acuerdo a lo anterior, informo que he otorgado mi autorización voluntaria para que la Compañía pueda recolectar, solicitar, consultar, almacenar, compartir, enviar, reportar, modificar, actualizar, usar, grabar y conservar, y en general, realizar el Tratamiento de mis datos sensibles, ahora o en el futuro, y los que hubieran sido tratados por la Compañía en el pasado, en el cumplimiento de sus deberes legales, e informo que se ha manifestado que los mismos no serán usados para fines distintos a los informados y que en todo caso no podrán ser usados para fines comerciales. Así mismo, autorizo a la Compañía para la solicitud y consulta de historias clínicas y registros médicos que sean necesarios para el cumplimiento de sus obligaciones contractuales. Sí [X] No [ ]

E. Declaro y acepto que la Compañía podrá llevar a cabo la transferencia, transmisión, traslado, entrega, y/o divulgación de los Datos Personales a terceros autorizados por mí o por la ley, físicamente, por correo electrónico, o por cualquier medio de comunicación, cuando así se requiera en el cumplimiento de sus deberes legales y/o contractuales, manteniendo siempre los debidos estándares de reserva y seguridad sobre los mismos.

F. Declaro que he sido informado que el Responsable del Tratamiento de los Datos Personales, es Positiva Compañía de Seguros S.A., la cual podrá ser contactada a través de:

Dirección: Avenida Carrera 45 No. 94 – 72 Vicepresidencia de Operaciones - Grupo de Servicio al Cliente. Edificio Positiva Compañía de Seguros, Bogotá D.C.
Correo Electrónico: servicioalcliente@positiva.gov.co
Teléfono: 3307000 en Bogotá y 018000111170 para el resto del país.
Contacto Proceso PQRD.

AUTORIZACIÓN TRATAMIENTO DE DATOS
PERSONALES - TRABAJADOR INDEPENDIENTE

POSITIVA
COMPAÑÍA DE SEGUROS

G. Declaro y acepto que la Compañía me ha informado sobre mis derechos como titular de los Datos Personales, los cuales son:
   a. Conocer, actualizar y rectificar los Datos Personales frente a los responsables del Tratamiento o encargados del Tratamiento.
   b. Solicitar prueba de la autorización otorgada al Responsable del Tratamiento salvo cuando expresamente esté exceptuado por la ley, como requisito para el Tratamiento.
   c. Ser informado, por el responsable del Tratamiento o el encargado del Tratamiento, cuando así se lo solicite, sobre el uso que le ha dado a los Datos Personales.
   d. Presentar ante la autoridad competente quejas por infracciones a la normativa de protección de datos.
   e. Revocar la autorización y/o solicitar la supresión del dato cuando en el Tratamiento no se respeten los principios, derechos y garantías constitucionales y legales, previa verificación por parte de la autoridad competente.
   f. Acceder gratuitamente a los Datos Personales que hayan sido objeto de Tratamiento.
   g. Los demás derechos consagrados en la Política de Tratamiento de la Información de Positiva.

Se firma la presente autorización en la ciudad de DOS QUEBRADAS a los (04) días del mes de ENERO del año 18

JORGE ALBERTO SANCHEZ OSORIO
Nombres y Apellidos del Titular

Firma Legal del Tomador

ALCALDIA DE PEREIRA

ACTA DE INICIO

Versión: 01

Fecha de Vigencia: Julio 17 de 2017

CONTRATO No 374 DEL 04 DE ENERO DE 2018

Clase de Contrato:	**PRESTACIÓN DE SERVICIOS PROFESIONALES**
Entidad Contratante:	MUNICIPIO DE PEREIRA
Dependencia: Responsable:	SECRETARÍA DE CULTURA
Contratista:	JORGE ALBERTO SÁNCHEZ OSORIO, identificado(a) con C.C. No. 9.863.365, expedida en Pereira (Risaralda).
Interventor y/o Supervisor	ROSA ELENA ÁNGEL ARENAS
Objeto del Contrato:	PRESTACIÓN DE SERVICIOS PROFESIONALES PARA REALIZAR ACTIVIDADES TENDIENTES AL MANTENIMIENTO Y MEJORAMIENTO DEL SISTEMA INTEGRADO DE GESTIÓN Y SISTEMA DE POLÍTICAS PUBLICAS, ASÍ COMO APOYO EN ACTIVIDADES PRESUPUESTALES DE LA SECRETARIA DE CULTURA DEL MUNICIPIO DE PEREIRA.
Valor del Contrato	CUARENTA Y SEIS MILLONES SETENTA Y NUEVE MIL PESOS M/CTE ($46.079.000)
Duración:	Once (11) meses veinticinco (25) días
Plazo de Ejecución	Once (11) meses veinticinco (25) días
Fecha De Inicio:	05 DE ENERO DE 2018
Fecha Terminación:	29 DE DICIEMBRE DE 2018

En la ciudad de Pereira, se reunieron: ROSA ELENA ÁNGEL ARENAS (Supervisora) y JORGE ALBERTO SÁNCHEZ OSORIO (Contratista), con el fin de iniciar con el objeto relacionado en el Contrato de **PRESTACIÓN DE SERVICIOS PROFESIONALES** No. 374 de 2017.

Para constancia se firma en Pereira, por los que en ella intervinieron.

Supervisora
ROSA ELENA ÁNGEL ARENAS

Contratista
JORGE ALBERTO SÁNCHEZ OSORIO

ALCALDIA DE PEREIRA

ACTA DE INICIO

Versión: 01

Fecha de Vigencia: Julio 17 de 2017

CONTRATO No 374 DEL 04 DE ENERO DE 2018

Clase de Contrato:	**PRESTACIÓN DE SERVICIOS PROFESIONALES**
Entidad Contratante:	MUNICIPIO DE PEREIRA
Dependencia: Responsable:	SECRETARÍA DE CULTURA
Contratista:	JORGE ALBERTO SÁNCHEZ OSORIO, identificado(a) con C.C. No. 9.863.365, expedida en Pereira (Risaralda).
Interventor y/o Supervisor	ROSA ELENA ÁNGEL ARENAS
Objeto del Contrato:	PRESTACIÓN DE SERVICIOS PROFESIONALES PARA REALIZAR ACTIVIDADES TENDIENTES AL MANTENIMIENTO Y MEJORAMIENTO DEL SISTEMA INTEGRADO DE GESTIÓN Y SISTEMA DE POLÍTICAS PUBLICAS, ASÍ COMO APOYO EN ACTIVIDADES PRESUPUESTALES DE LA SECRETARIA DE CULTURA DEL MUNICIPIO DE PEREIRA.
Valor del Contrato	CUARENTA Y SEIS MILLONES SETENTA Y NUEVE MIL PESOS M/CTE ($46.079.000)
Duración:	Once (11) meses veinticinco (25) días
Plazo de Ejecución	Once (11) meses veinticinco (25) días
Fecha De Inicio:	05 DE ENERO DE 2018
Fecha Terminación:	29 DE DICIEMBRE DE 2018

En la ciudad de Pereira, se reunieron: ROSA ELENA ÁNGEL ARENAS (Supervisora) y JORGE ALBERTO SÁNCHEZ OSORIO (Contratista), con el fin de iniciar con el objeto relacionado en el Contrato de **PRESTACIÓN DE SERVICIOS PROFESIONALES** No. 374 de 2017.

Para constancia se firma en Pereira, por los que en ella intervinieron.

Supervisora
ROSA ELENA ÁNGEL ARENAS

Contratista
JORGE ALBERTO SÁNCHEZ OSORIO

Sistema Integrado de Gestión

Impreso por JORGE ALBERTO SANCHEZ OSORIO Impreso el 07-FEB-18 08:51 PM

MUNICIPIO DE PEREIRA

NIT 8914800302

ORDEN DE PAGO

ORDEN DE PAGO PARCIAL No. 987 De 07/02/2018 Por 3.894.000,00

PAGO PARCIAL ACTA Nº 1 DEL CONTRATO DE PRESTACION DE SERVICIOS PROFESIONALES Nº 374 PERIODO COMPRENDIDO ENTRE EL 5 DE ENERO Y EL 4 DE FEBRERO DEL 2018

ACTA No.: 698 de 07/02/2018 **C. Pago** FIDUCIARIA

DEPENDENCIA : SECRETARIA DE CULTURA

PROYECTO : Mejoramiento del desarrollo sociocultural del Municipio de Pereira.

A FAVOR DE: JORGE ALBERTO SANCHEZ OSORIO **C.C o Nit** 9863365

CONTRATO DE PRESTACION PROF No 374 **de** 04/01/2018 **46.079.000,00**

PRESTACION DE SERVICIOS PROFESIONALES PARA REALIZAR ACTIVIDADES TENDIENTES; AL MANTENIMIENTO Y MEJORAMIENTO DEL SISTEMA INTEGRADO DE GESTION Y SISTEMA DE POLITICAS PUBLICAS, ASÍ COMO APOYO EN ACTIVIDADES PRESUPUESTALES DE LA SECRETARIA DE CULTURA DEL MUNICIPIO DE PEREIRA

VALOR A PAGAR Tres Millones Ochocientos Noventa Y Cuatro Mil Pesos M/Cte. **3.894.000,00**

RETENCIONES EFECTUADAS

Impuesto	Actividad	Base	%	Valor	Total deducciones
[redacted]N. FUENTE POR ICA	3336	3.894.000,00	0,20	7.788,00	1.620.553,00
ESTAMPILLA PROCULTURA ACUERDO N° 23/2014		46.079.000,00	1,50	691.185,00	
ESTAMPILLA PROBIENESTAR DEL ADULTO MAYOR SUPERIOR 30 SMLV		46.079.000,00	2,00	921.580,00	

Act. Cree: **NETO A GIRAR** **2.273.447,00**

IMPUTACION PRESUPUESTO

COMPROMISO 383 **Fecha.** 04/01/2018

C. Costo	Proyecto	Rubro	Nombre	Fondo	Valor
1118	*****	3 05 7 15 — —	Fortalecimiento del Eje Cultural	101 Fondos comunes	3.894.000,00

Total obligación **3.894.000,00**

IMPUTACION CONTABLE CXP

Cuenta		Débito	Crédito	Descripción
550605011	Comisiones, honorarios y servicios	3.894.000,	0,	Acta de recibo PARCIAL 204113 CONTRATO DE PREST
240102001	Proyectos de inversion	0,	3.894.000,	Acta de recibo PARCIAL 204113 CONTRATO DE PREST
Sumas Iguales		3.894.000	3.894.000	

DEPENDENCIA DE ORIGEN

Ordenó :

SECRETARIA DE HACIENDA

DIRECCION DE CONTADURIA

Fecha de entrada	Revisado por :	Fecha de salida

TESORERIA GENERAL

Fecha de entrada	Autorización financiera	Tesorero
	Fecha : Firma	Páguese :

MUNICIPIO DE PEREIRA

NIT 8914800302

Impreso en: 07-FEB-18 08:50 PM

ACTA DE RECIBO PARCIAL No. 698

EL (LOS) INTERVENTOR (ES) O SUPERVISOR (ES) ABAJO FIRMANTE (S) DEL CONTRATO DE PRESTACION PROF Nro. 374

CERTIFICA(N) QUE:

El contratista JORGE ALBERTO SANCHEZ OSORIO con identificación 9863365 ha cumplido a satisfacción con el objeto del contrato, demás obligaciones inherentes a él y con las obligaciones parafiscales, salud, pensión y riesgos profesionales derivados CONTRATO DE PRESTACION PROF en referencia.

De acuerdo al CONTRATO DE PRESTACION PROF se establece que:

Fecha firma	04/01/2018	**Valor orden gasto**	46.079.000
Fecha iniciación	05/01/2018	**Pagos efectuados y Ent.Alm no pagada**	0
Fecha Terminación	29/12/2018	**Valor acta**	3.894.000
Duración	Once (11) meses, veinticinco (25) días	**Saldo pendiente**	42.185.000

OBJETO DEL CONTRATO:

PRESTACION DE SERVICIOS PROFESIONALES PARA REALIZAR ACTIVIDADES TENDIENTES; AL MANTENIMIENTO Y MEJORAMIENTO DEL SISTEMA INTEGRADO DE GESTION Y SISTEMA DE POLITICAS PUBLICAS, ASÍ COMO APOYO EN ACTIVIDADES PRESUPUESTALES DE LA SECRETARIA DE CULTURA DEL MUNICIPIO DE PEREIRA

BIENES Y SERVICIOS RECIBIDOS MEDIANTE LA PRESENTE ACTA

PAGO PARCIAL ACTA Nº 1 DEL CONTRATO DE PRESTACION DE SERVICIOS PROFESIONALES Nº 374 PERIODO COMPRENDIDO ENTRE EL 5 DE ENERO Y EL 4 DE FEBRERO DEL 2018

Item	Descripción Detalle Contrato	Valor	Iva
1	PRESTACION DE SERVICIOS PROFESIONALES PARA REALIZAR ACTIVIDADES TENDIENTES; AL MANTENIMIENTO Y MEJORAMIENTO DEL SISTEMA INTEGRADO DE GESTION Y SISTEMA DE POLITICAS PUBLICAS	3.894.000	0
Total:		**3.894.000**	**0**

Total recibido	3.894.000
- Amortización de anticipo	
Valor Tres Millones Ochocientos Noventa Y Cuatro Mil Pesos M/Cte.	**3.894.000**
Valor del Anticipo	0
Valor Acumulado Amortizacion Anticipo	0

Nota: El tercero es Declarante

Para constancia se firma en pereira el: 07/02/2018

ROSA ELENA ANGEL ARENAS

1. INFORMACION GENERAL DEL CONTRATO

Contratista	***JORGE ALBERTO SANCHEZ OSORIO***
Informe de Actividades Nº	***1 DE 12***
Periodo	*Del 5 Enero de 2018 al 29 Diciembre del 2018*
Número del Contrato	*374 - 2018*
Objeto:	*PRESTACION DE SERVICIOS PROFESIONALES PARA REALIZAR ACTIVIDADES TENDIENTES; AL MANTENIMIENTO Y MEJORAMIENTO DEL SISTEMA INTEGRADO DE GESTION Y SISTEMA DE POLITICAS PUBLICAS, ASÍ COMO APOYO EN ACTIVIDADES PRESUPUESTALES DE LA SECRETARIA DE CULTURA DEL MUNICIPIO DE PEREIRA*
Plazo	*ONCE (11) MESES Y VEINTICINCO (25) DÍAS*
Valor Total del Contrato	*$ 46.079.000*
Valor del Periodo del Informe	*3.894.000*
Fecha de Inicio	*5 DE ENERO DEL 2018*
Fecha de Terminación	*29 DE DICIEMBRE DEL 2017*
Proyecto	*MEJORAMIENTO DEL DESARROLLO SOCIOCULTURAL DEL MUNICIPIO DE PEREIRA*
Supervisor	*ROSA ELENA ANGEL ARENAS*
Dependencia	*SECRETARIA DE CULTURA*

2. DESARROLLO DEL CONTRATO

OBJETIVOS O ALCANCES DEL CONTRATO	ACTIVIDAD DESARROLLADA	REGISTRO	OBSERVACIONES
Realizar la revisión de forma permanente de los documentos, formatos, planes y manuales, entre otros, que hacen parte del Sistema Integrado de Gestión por solicitud de los jefes de oficina de la Secretaria de Cultura	*Se realizó él envió a Sistemas Integrados de Gestión de los formatos que hacen parte de la Oficina de Administración de Bienes y Escenarios Culturales y la actividad de Música de la secretaria de Cultura del municipio de Pereira.*	*Anexo 1* *Anexo 2* *Anexo 3*	
	Se realizó él envió del Manual de Operaciones a la Dirección de Sistemas Integrados de Gestión para revisión manifestando que la Secretaria de Cultura no estaba incluida en dicho Manual.	*Anexo 6*	*N/A*
	Se realizó la asignación del gestor de cambio de la Secretaria de Cultura	*Anexo 7*	

OBJETIVOS O ALCANCES DEL CONTRATO	ACTIVIDAD DESARROLLADA	REGISTRO	OBSERVACIONES
Asesorar a los procesos auditados en la implementación de las correcciones y acciones preventivas que se generen en la auditoria, capacitando y sensibilizando permanentemente al personal de la Secretaria para garantizar comprensión de los temas referentes a calidad.	*No se realizó actividad para este alcance en el periodo, debido a que la auditoria está programada para el mes de Febrero del presente año*	*N/A*	*N/A*
Rendir informe del Sistema Integrado de Gestión y Sistema de Políticas Publicas en los comités de forma periódica, conforme a la frecuencia y los parámetros establecidos por la Secretaria de Cultura	*Se realizará la revisión de planes de mejoramiento en el momento que se tengan resultados de las auditorias internas programadas por la Alcaldía Municipal*	*N/A*	*N/A*

OBJETIVOS O ALCANCES DEL CONTRATO	ACTIVIDAD DESARROLLADA	REGISTRO	OBSERVACIONES
Prestar la asesoría y acompañamiento sobre el Sistema de Políticas Publicas cuando sea requerido por cualquiera de los funcionarios y contratistas de la Secretaria de Cultura	*Se realizó la capacitación y orientación a diferentes contratistas sobre el sistema de políticas públicas y su diligenciamiento.*	*Anexo 4*	*N/A*
Prestar la asesoría y acompañamiento sobre el Sistema Integrado de Gestión cuando sea requerido por cualquiera de los funcionarios y contratistas de la Secretaria de Cultura	*Se realizó él envió de los formatos de Acta de Liquidación y Terminación a la Oficina de Promoción Cultural y a la Biblioteca Publica Ramón Correa Mejía* *Se realizó él envió del formato de registro de actividades para el seguimiento de Políticas Publicas*	*Anexo 5* *Anexo 13*	*N/A*
Brindar apoyo en las actividades que sean requeridas por la entidad, correspondientes al proceso de planeación de la Secretaria de Cultura	*No se realizó actividad para este alcance en el periodo*	*N/A*	*N/A*

OBJETIVOS O ALCANCES DEL CONTRATO	ACTIVIDAD DESARROLLADA	REGISTRO	OBSERVACIONES
Brindar apoyo en los trámites presupuestales de los contratos que suscriba la Secretaría de Cultura	*Se realizó él envió del listado de los contratistas profesionales a los cuales se le debe realizar retención del impuesto de Industria y Comercio ICA*	*Anexo 9*	*N/A*
	Realización de Validaciones tributarias de las diferentes actividades de la Secretaria de Cultura	*Anexo 11*	
	Grabar contratos en el aplicativo Gestión del Gasto de diferentes contratos de Apoyo referentes a los proyectos ganadores de la convocatoria de los programas concertados del año 2018 pertenecientes a la Secretaria de Cultura	*Anexo 12*	
	Expedición de Conveniencia, Oportunidad y Registro de Actividades (Solicitud de Certificados de Disponibilidad Presupuestal) de los diferentes contratos de la Secretaria de Cultura.	*Anexo 14*	

JORGE ALBERTO SANCHEZ OSORIO
Contratista
CC 9.863.365

ROSA ELENA ANGEL ARENAS
Supervisor
Vo.Bo.

Anexo 1

Oficio Saia - jasanchez

Seguro https mail.google.com

in:sent lmosorio@pereiraculturayturismo.gov.co

Correo

Mover a Recibidos Más 2 de 45 Es

REDACTAR

Recibidos (44)
Destacados
Enviados
Borradores
Bambú Restaurante B
Más

JORGE ALBER +

Oficio Saia

JORGE ALBERTO SANCHEZ OSORIO <jasanchez@pereiraculturayturismo.gov.co>
para LUISA

2 feb (hace 5 días)

Luiiiiii Por favor me ayudas a enviar este oficio y anexas este archivo por Saia a Ana Milena Pineda y Gloria Ines Pulgarin mil gracias

Comedidamente solicito el cambio de documento a version 02 del formato Evaluacion de Audiciones correspondiente a la actividad de Musica de la Secretaria de Cultura. estaremos atentos a los comentarios que tengan al respecto

EVALUACION DE...

No hay chats recientes
Iniciar uno nuevo

1,83 GB (12%) ocupados de 15 GB
Administrar

Política del programa
Con la tecnología de Google

Última actividad de la cuenta: hace 54 minutos
Información detallada

Escribe aquí para buscar

ESP 19:55 07/02/2018

Anexo 2

Formatos Actividad Bie

Seguro https mail.google.com

in:sent

Correo

Mover a Recibidos

Más

16 de 690

Es

REDACTAR

Recibidos (44)

Destacados

Enviados

Borradores

Bambú Restaurante B

Mas

JORGE ALBER +

No hay chats recientes

Iniciar uno nuevo

Formatos Actividad Bienes y Escenarios Culturales

Recibidos

JORGE ALBERTO SANCHEZ OSORIO <jasanchez@pereiraculturayturismo.gov.co>

para amilepi

31 ene (hace 7 días)

--
Jorge Alberto Sánchez Osorio
Asesor de Calidad
Secretaria de Cultura
Municipio de Pereira
Telf : 311 3806882

20 archivos adjuntos

CONTROL REQU...
PLAN DE TRABA...
PLANTILLA CON...
CONCILIACION D...
CONCILIACION D...
ENCUESTA DE S...
EVENTOS A REA...
EVENTOS SOCIA...
EXPOSICIONES ...
PERMISO DE TR...
RELACION CONT...
RELACION CONV...
RELACION DE R...
RELACION DOC...
RELACION ENTR...

Escribe aquí para buscar

ESP 19:56 07/02/2018

Anexo 3

65

Formatos Actividad Mu

Seguro https mail.google.com

in sent amilepijuanf@gmail.com

Correo

Mover a Recibidos

Más

1 de 7

Es

REDACTAR

Recibidos (44)

Destacados

Enviados

Borradores

Bambú Restaurante B

Más

JORGE ALBER +

No hay chats recientes

Iniciar uno nuevo

Formatos Actividad Musica

JORGE ALBERTO SANCHEZ OSORIO <jasanchez@pereiraculturayturismo.gov.co>

para Ana

30 ene (hace 8 días)

--
Jorge Alberto Sánchez Osorio
Asesor de Calidad
Secretaria de Cultura
Municipio de Pereira
Telf : 311 3806882

8 archivos adjuntos

ENCUESTAS CO...

PRESTAMOS DE ...

PROGAMACION ...

REQUERIMIENT...

SALIDA DE INST...

VERIFICACION D...

CONTROL ASIST...

DIGITALIZACION ...

JORGE ALBERTO SANCHEZ OSORIO <jasanchez@pereiraculturayturismo.gov.co>

para amilepi

31 ene (hace 7 días)

---------- Mensaje reenviado ----------
De: JORGE ALBERTO SANCHEZ OSORIO <jasanchez@pereiraculturayturismo.gov.co>

Escribe aquí para buscar

ESP 19:55 07/02/2018

Anexo 4

56

Politicas Publicas Cine

Seguro https mail.google.com

in:sent

Correo

Mover a Recibidos

Más

23 de 690

Es

REDACTAR

Recibidos (43)

Destacados

Enviados

Borradores

Bambú Restaurante B

Más

JORGE ALBER +

No hay chats recientes

Iniciar uno nuevo

Politicas Publicas Cine Habitat

JORGE ALBERTO SANCHEZ OSORIO <jasanchez@pereiraculturayturismo.gov.co>

para fundacionhabit

18 ene

–
Jorge Alberto Sánchez Osorio
Asesor de Calidad
Secretaría de Cultura
Municipio de Pereira
Telf 311 3806882

FHABITAT POLITI...

1.83 GB (12%) ocupados de 15 GB
Administrar

Política del programa
Con la tecnología de Google

Última actividad de la cuenta hace 5 minutos
Información detallada

Escribe aquí para buscar

ESP 20:03 07/02/2018

Anexo 5

Formatos de Liquidacio

Seguro https://mail.google.com

in:sent

Correo

Mover a Recibidos

Más

27 de 690

Es

REDACTAR

Recibidos (43)

Destacados

Enviados

Borradores

Bambú Restaurante B

Más

JORGE ALBER

Formatos de Liquidacion y Terminacion

JORGE ALBERTO SANCHEZ OSORIO <jasanchez@pereiraculturayturismo.gov.co>
para Carolina

9 ene.

Jorge Alberto S
Asesor de Cal
Secretaría de
Municipio de F
Telf: 311 3806

JORGE ALBERTO SANCHEZ OSORIO
<jasanchez@pereiraculturayturismo.gov.co>

Carolina TORO RINCON <ctoro@pereiraculturayturismo.gov.co>

9 de enero de 2018, 11:04

Formatos de Liquidacion y Terminacion

pereiraculturayturismo.gov.co

2 archivos ad

FUG GR Acta de ...

FUG GR Acta Liq...

JORGE ALBERTO SANCHEZ OSORIO <jasanchez@pereiraculturayturismo.gov.co>
para KARLA

11 ene.

No hay chats recientes
Iniciar uno nuevo

2 archivos adjuntos

Escribe aquí para buscar

ESP

20:20
07/02/2018

Anexo 6

Manual de Operaciones

Seguro https mail.google.com

in:sent

Correo

Mover a Recibidos | Más | 20 de 690 | Es

REDACTAR

Recibidos (43)
Destacados
Enviados
Borradores
Bambú Restaurante B
Más

JORGE ALBER +

Manual de Operaciones

JORGE ALBERTO SANCHEZ OSORIO <jasanchez@pereiraculturayturismo.gov.co>
para Ana

30 ene (hace 8 días)

--
Jorge Alberto Sánchez Osorio
Asesor de Calidad
Secretaria de Cultura
Municipio de Pereira
Telf 311 3806882

Manual de Opera...

No hay chats recientes
Iniciar uno nuevo

3 mensajes eliminados de esta conversación. Ver mensajes o Eliminar definitivamente.

1.83 GB (12%) ocupados de 15 GB
Administrar

Política del programa
Con la tecnología de Google

Última actividad de la cuenta hace 8 minutos
Información detallada

2 notificaciones nuevas

Escribe aquí para buscar

ESP 20:05 07/02/2018

Anexo 7

ASIGNACION GESTOR D

Seguro https://mail.google.com

in:sent

Correo

Mover a Recibidos

Más

18 de 690

Es

REDACTAR

Recibidos (43)

Destacados

Enviados

Borradores

Bambú Restaurante B

Más

JORGE ALBER +

No hay chats recientes

Iniciar uno nuevo

ASIGNACION GESTOR DEL CAMBIO Y SOLICITUD ADICION

JORGE ALBERTO SANCHEZ OSORIO <jasanchez@pereiraculturayturismo.gov.co>

para Ana

30 ene (hace 8 días)

–
Jorge Alberto Sánchez Osorio
Asesor de Calidad
Secretaría de Cultura
Municipio de Pereira
Telf 311 3806882

2 archivos adjuntos

SOLICITUD ADICI...

ASIGNACION GE...

JORGE ALBERTO SANCHEZ OSORIO <jasanchez@pereiraculturayturismo.gov.co>

para amilepi

31 ene (hace 7 días)

2 archivos adjuntos

Escribe aquí para buscar

ESP 20:10 07/02/2018

Anexo 9

Listado contratistas pre

Seguro https mail.google.com

in:sent

Correo

Mover a Recibidos

Más

13 de 690

Es

REDACTAR

Recibidos (43)

Destacados

Enviados

Borradores

Bambú Restaurante B

Mas

JORGE ALBER +

No hay chats recientes

Iniciar uno nuevo

Listado contratistas profesionales para aplicación ICA

JORGE ALBERTO SANCHEZ OSORIO <jasanchez@pereiraculturayturismo.gov.co>

para HECTOR, Lina

1 feb (hace 6 días)

--
Jorge Alberto Sánchez Osorio
Asesor de Calidad
Secretaría de Cultura
Municipio de Pereira
Telf: 311 3806882

CONTRATISTA P...

JORGE ALBERTO SANCHEZ OSORIO <jasanchez@pereiraculturayturismo.gov.co>

para maria aguirre

1 feb (hace 6 días)

Enviado desde mi iPhone

Inicio del mensaje reenviado:

De: JORGE ALBERTO SANCHEZ OSORIO <jasanchez@pereiraculturayturismo.gov.co>
Fecha: 1 de febrero de 2018, 4:17:55 p.m. COT
Para: HECTOR FABIO CASTRO CALVO <hefcastro@hotmail.com>, Lina Rosero <linarosero1931@gmail.com>
Asunto: Listado contratistas profesionales para aplicación ICA

Escribe aquí para buscar

ESP 20:11 07/02/2018

Anexo 10

Sistema de Información

pereira.gov.co

WEB

- Gestión De Gasto
  - Datos Basicos
    - Terceros
      - Terceros
      - Estado Terceros
    - Descripcion Gene. Documentos
  - Solicitudes
  - Ordenes De Gasto
  - Actas De Recibo
  - Ordenes De Pago
  - Consulta Presupuestal
  - Informes
- Cambiar Clave
- Cerrar sesion

POWERED BY ORACLE

Terceros

Acción Editar Consultar Bloque Registro Campo Ayuda Ventana

Terceros

Definición de terceros

Tipo: NATURAL | Tercero: 1089719976 | Nombre: MANUEL MATEO

Apellido 1: MARIN | Apellido 2: ZULUAGA

Tipo Doc: Cedula Ciudadania | Identificación: 1089719976 | DV: E | Lugar Expedición: GUATICA

Nacionalidad: COLOMBIANO | Cod. País: 169

Razón Social: MANUEL MATEO MARIN ZULUAGA | Celular: 3137973533

Dirección: CALLE 12 # 5-19 | Teléfonos:

Departamento: 66 RISARALDA | E Mail: mateo0828@hotmail.com

Municipio: 316 Guatica | Fecha Creación: 11/01/2018

Girar Cheques a: | Fecha Ultima Actualiz.: 11/01/2018

Forma Pago Planillas: Traslado | Num. cuenta: | Banco: | Tipo Cuenta: AHORROS

Fecha Rut:

Activ. Economicas | Digitalización

Inf. comercial y tributaria

Gran Contribuyente ☐ | Fecha registro: | Régimen: Simplificado

Autoretenedor ☐ | Consorcio ☐

Aplica Ica ☑ | Categoria: Ninguno | Declarante ☐

Régimen Especial ☐ | Pensionado ☐

Escribe aquí para buscar

ESP 14:27 11/01/2018

Anexo 11

Sistema de informacion

pereira.gov.co

SIAWEB

- Gestión De Gasto
  - Datos Básicos
  - Solicitudes
  - Ordenes De Gasto
    - Ordenes De Gasto
    - Numeracion Contratos Consultas
    - Contratos Regimen Subsidiado
    - Agrupacion De Contratos Para Pago
    - Revision Estado Ordenes De Gasto
  - Actas De Recibo
  - Órdenes De Pago
  - Consulta Presupuestal
  - Informes
    - Gestion De Gasto
    - Presupuesto
    - Revision
    - Planos
    - Informe Contraloria Contratos
- Cambiar Clave
- Cerrar sesion

POWERED BY ORACLE

Órdenes De Gasto × Órdenes De Gasto × Revision Estado Ordenes De Gasto ×

Acción Editar Consultar Bloque Registro Campo Ayuda Ventana

Revisión Ordenes De Gasto

Contratos

Descripcion Para el Detalle

Creado Por JSANCHEZ

Nro Contrato	Tipo Contrato	Fecha Firma	Prefijo	Nro. Doc	Estado Aprobación		
736	CONTRATO DE APOYO	26/01/2018	2018	2812	Por Aprobar	Abrir	Por Aprobar
738	CONTRATO DE APOYO	26/01/2018	2018	2811	Por Aprobar	Abrir	Por Aprobar
742	CONTRATO DE APOYO	26/01/2018	2018	2818	Por Aprobar	Abrir	Por Aprobar
743	CONTRATO DE APOYO	26/01/2018	2018	2852	Por Aprobar	Abrir	Por Aprobar
745	CONTRATO DE APOYO	26/01/2018	2018	2854	Por Aprobar	Abrir	Por Aprobar
723	CONTRATO DE APOYO	26/01/2018	2018	2804	Por Aprobar	Abrir	Por Aprobar
751	CONTRATO DE APOYO	26/01/2018	2018	2855	Por Aprobar	Abrir	Por Aprobar

Objeto PROMOVER EL DESARROLLO CULTURAL DE LA CIUDADANIA PEREIRANA ESTIMULANDO LA OFERTA CULTURAL DEL MUNICIPIO

Estados

#	Fecha Movimiento	Accion	Descripcion de la Accion	Usuario
1	25-ENE-2018	CREACION		JSANCHEZ
2	07-FEB-2018	APROBACION	POR FAVOR APROBAR	JARIAS

Nombre Uusario JORGE ALBERTO SANCHEZ OSORIO

Escribe aquí para buscar

ESP 20:17 07/02/2018

Anexo 12

Sistema de información

pereira.gov.co

WEB

- Gestión De Gasto
  - Datos Básicos
  - Solicitudes
  - Ordenes De Gasto
    - Ordenes De Gasto
    - Numeracion Contratos Consultas
    - Contratos Regimen Subsidiado
    - Agrupacion De Contratos Para Pago
    - Revision Estado Ordenes De Gasto
  - Actas De Recibo
  - Ordenes De Pago
  - Consulta Presupuestal
  - Informes
    - Gestion De Gasto
    - Presupuesto
    - Revision
    - Planos
    - Informe Contraloria Contratos
- Cambiar Clave
- Cerrar sesion

POWERED BY ORACLE

Órdenes De Gasto × Órdenes De Gasto ×

Acción Editar Consultar Bloque Registro Campo Ayuda Ventana

CONTRATO DE APOYO

Nro Doc 2916 Prefijo 2018 Estado vigente Fecha de Perfeccionamiento [illegible] Inicio 06/02/2018 Fin 31/12/2018 Nro Interno

Division 45 SECRETARIA DE CULTURA

Dependencia 1118 SECRETARIA DE CULTURA

Descripcion PROMOVER EL DESARROLLO CULTURAL DE LA CIUDADANIA PEREIRANA ESTIMULANDO LA OFERTA CULTURAL DEL MUNICIPIO MEDIANTE EL APOYO DE LOS PROYECTOS GANADORES DE LA CONVOCATORIA DE PROGRAMAS CONCERTADOS PARA EL AÑO [illegible]

Buscar Desc

Proveedor 816002496 FUNDACION AMIGOS DEL BOLERO

Forma Pago Un primer desembolso del 50% del valor total de los aportes de municipio, una

Duracion El plazo de presente contrato será hasta el 31 de diciemb En Dias 328

Observaciones

Obs.Poliza Poliza de buen manejo y correcta inversion de anticipo Termino Duracion del contrato y 4 meses mas Porcentaje 100%

Nro C.D.P 2523 Promover el desarrollo cultural de la ciudadania pereirana estimulando la oferta cultural del municip 800.000.000.00 Rubros

Rubros

800.000.000.00

Subtipo Contrato: Prest serv generales

Modalidad: Contratacion Directa

Clase de pago: TESORERIA

Validacion ☐

Vig Futura ☐

Polizas | Auditoria | Etapa precontractual | Documentos | Digitalizacion | Informe

Adjudicacion y ... | Datos Info... | Datos cont... | Soportes | Relacion S... | Relacion E... | Impuestos | Interventoria | Minutas | Actas | Entradas A... | Pagos | Contratos ... | Consorciad...

Parametros contabilizacion

Cpto Causacion 4 Proyectos de inversion

Cuenta 240102001-Proyectos de inversion

Cpto Anticipo

Cuenta

Act. Econ. RUT

Adjudicacion

Nro Proceso

Fecha adjudicacion

Resolucion adjudicacion

Valor Adjudicacion

Estado de documentacion del contrato

Estado de polizas del contrato

Total contrato	Subtotal	26.952.014.00	Total iva	00	Total Documento	26.952.014.00
Total contrato + adiciones	Subtotal	26.952.014.00	Total iva	00	Total Documento	26.952.014.00

Escribe aquí para buscar

ESP 20:16 07/02/2018

Anexo 13

Formato para registro ...

Seguro https mail.google.com

in:sent

Correo

Mover a Recibidos

Más

12 de 690

Es

REDACTAR

Recibidos (43)

Destacados

Enviados

Borradores

Bambú Restaurante B.

Más

JORGE ALBER +

No hay chats recientes

Iniciar uno nuevo

Formato para registro de actividades Politicas Publicas

JORGE ALBERTO SANCHEZ OSORIO <jasanchez@pereiraculturayturismo.gov.co> 1 feb (hace 6 días)

para Carolina, catalinagomezfr, Claudia, dvegab, escenarioscult, Rosa, Juanita, KARLA, BEATRIZ, Monica, monica, vickyvega02, patricks16

Buenas tardes adjunto formato de registro de actividades para el seguimiento a Politicas Publicas este formato si desean lo pueden utilizar ademas para el control de asistencia previa socializacion ante grupos de trabajo quedo atento a cualquier comentario Saludos

X GE Registro de A...

JORGE ALBERTO SANCHEZ OSORIO <jasanchez@pereiraculturayturismo.gov.co> 2 feb (hace 5 días)

para smmontealegre

Enviado desde mi iPhone

Inicio del mensaje reenviado

De: JORGE ALBERTO SANCHEZ OSORIO <jasanchez@pereiraculturayturismo.gov.co>
Fecha: 1 de febrero de 2018, 3:18:00 p. m. COT
Para: Carolina TORO RINCON <ctoro@pereiraculturayturismo.gov.co>, catalinagomezfr@hotmail.com, Claudia Milena Garcia Sanchez <cmgarcia@pereiraculturayturismo.gov.co>, dvegab@pereira.gov.co, escenariosculturales@pereira.gov.co, Rosa Angel <secretariacultura@pereira.gov.co>, Juanita Torres <asesoriacultura@pereira.gov.co>, KARLA VANESSA VELASQUEZ CALVO <kvelasquez@pereiraculturayturismo.gov.co>, BEATRIZ ELENA GIRALDO GARCIA <bgiraldo@pereiraculturayturismo.gov.co>, Monica Bustamante <monylyn@live.com>, monica lucia bustamante castañeda <monylyn@gmail.com>, vickyvega02@yahoo.es, patricks16@hotmail.com
Asunto: Formato para registro de actividades Politicas Publicas

Escribe aquí para buscar

ESP 20:22 07/02/2018

Anexo 14

M SOLICITUD CDP - jasan

Seguro https: mail.google.com

in:sent

Correo

Mover a Recibidos

Más

26 de 690

Es

REDACTAR

Recibidos (43)

Destacados

Enviados

Borradores

Bambú Restaurante B

Más

JORGE ALBER +

No hay chats recientes

Iniciar uno nuevo

SOLICITUD CDP

JORGE ALBERTO SANCHEZ OSORIO <jasanchez@pereiraculturaytuismo gov co>

para Juan

12 ene.

–
Jorge Alberto Sánchez Osorio
Asesor de Calidad
Secretaría de Cultura
Municipio de Pereira
Telf 311 3806882

4 archivos adjuntos

PAOLA ANDREA ...

CAROLINA CUBI...

MARIA TERESA...

MARIO MELCHO...

1,83 GB (12%) ocupados de 15 GB
Administrar

Política del programa
Con la tecnología de Google

Última actividad de la cuenta: hace 7 minutos
Información detallada

Escribe aquí para buscar

ESP 20:05 07/02/2018

Anexo 8

76

ALCALDIA DE PEREIRA

ASIGNACIÓN DE RESPONSABILIDADES DE GESTOR DEL CAMBIO POR SUBPROCESO

Versión: 02

Fecha de Vigencia: Enero 20 de 2018

El suscrito:

DATOS DEL LÍDER DEL SUBPROCESO	
NOMBRE:	ROSA ELENA ÁNGEL ARENAS
CARGO:	SECRETARIA DE CULTURA
TELEFONO OFICINA:	3248767
NÚMERO CELULAR:	3103718033
CORREO ELECTRÓNICO:	secretariacultura@pereira.gov.co

Designa para ejercer el ROL y cumplir las RESPONSABILIDADES como GESTOR DEL CAMBIO POR SUBPROCESO para el Sistema Integrado de Gestión vigencia 2018 a:

DATOS DEL GESTOR DEL CAMBIO POR SUBPROCESO	
NOMBRE:	JORGE ALBERTO SANCHEZ OSORIO
CARGO:	CONTRATISTA
TELEFONO OFICINA:	3248768
NÚMERO CELULAR:	3113806882
CORREO ELECTRÓNICO:	jasanchez@pereiraculturayturismo.gov.co

Las responsabilidades del GESTOR DEL CAMBIO POR SUBPROCESO son las siguientes:

1. Ejecutar todas las actividades del Sistema Integrado de Gestión en el Subproceso asignado.
2. Asistir puntualmente a todas las actividades, reuniones o comités del Sistema Integrado de Gestión y citadas por la Dirección Técnica del Sistema Integrado de Gestión o por el LÍDER DEL CAMBIO POR PROCESO.
3. Realizar las actividades y tareas direccionadas por el LÍDER DEL CAMBIO POR PROCESO, necesarias para garantizar su implementación y mantenimiento en subproceso asignado.
4. Reportar todas las actividades ejecutadas para dar cumplimiento con los compromisos designados por Sistema Integrado de Gestión.
5. Construir, medir y analizar la información referente al cumplimiento de las metas establecidas por el subproceso en sus objetivos e indicadores y reportar

en los tiempos establecidos por el LÍDER DEL CAMBIO POR PROCESO los resultados alcanzados.

6. Apoyar a los AGENTES DEL CAMBIO POR ACTIVIDADES en la ejecución de los procedimientos documentados y el correcto uso de los formatos definidos para el Sistema Integrado de Gestión.
7. Solicitar la creación, actualización o eliminación de todos los procedimientos, documentos y formatos propios del subproceso para mantener actualizada la documentación, e informarle al LÍDER DEL CAMBIO POR PROCESO.
8. Construir, revisar y actualizar el Mapa de Riesgos por Procesos, Mapa de Riesgos de Corrupción y la Matriz de Identificación de Peligros y Riesgos del subproceso.
9. Realizar la integración de los Sistemas de Gestión (Calidad, MECI, Desarrollo Administrativo, Seguridad y Salud en el Trabajo) en el subproceso.
10. Aplicar la metodología de acciones correctivas y preventivas que contribuyan al mejoramiento continuo del Sistema Integrado de Gestión.
11. Actualizar periódicamente el Normograma Interno y Externo del subproceso.

Para lo cual el GESTOR DEL CAMBIO POR SUBPROCESO se compromete mediante la presente designación a brindar el apoyo y el tiempo necesario al funcionario / contratista designado para cumplir con éxito las tareas encomendadas.

NOTIFICACION PERSONAL

Pereira, 30/01/2018

Yo, Jorge Alberto Sánchez Osorio identificado con Cédula de Ciudadanía No. 9.863.365 de Pereira, por medio del presente documento, acepto que él líder del subproceso de Cultura me notificó y entregó personalmente la ASIGNACIÓN DE RESPONSABILIDADES DE GESTOR DEL CAMBIO POR SUBPROCESO, las cuales entendí correctamente y por lo que me comprometo a cumplirlas a cabalidad.

Para constancia se firma por los que intervienen:

LIDER DEL SUBPROCESO GESTOR DEL CAMBIO POR SUBPROCESO

78

Colfondos
SURA CPS
Positiva

Bancoomeva

Registro Transacciones Caja

No.TRN 104 Recaudos EPS - PILA - PIN Único-EN LINEA
OFICINA 1403 Centro de Pago Lago Plaza
CAJERO JDZT5926
FECHA 2018/01/16 HORA 11:30:47
NOMBRE APORTANTE JORGE ALBERTO SANC
CEDULA /NIT 9863365

EFECTIVO 452,800.00
TOTAL 452,800.00
PLANILLA 7194533181
Periodo de pago: Año 2018 - Mes 1

POR FAVOR VERIFIQUE QUE LA INFORMACION
IMPRESA ES CORRECTA

Jorge Alberto Sanchez D
cc 9863365
Enero

$ 452 800

3189

NIT.900.406.150-5

VIGILADO SUPERINTENDENCIA FINANCIERA DE COLOMBIA

Cliente

SF-FT-511/V4(Anverso)

PLANILLA INTEGRADA AUTOLIQUIDACIÓN APORTES
COMPROBANTE DE PAGO

Bancoomeva

DATOS GENERALES DEL APORTANTE

TIPO IDENTIFICACIÓN:	CEDULA DE CIUDADANIA	NÚMERO DE IDENTIFICACIÓN:	9863365
NOMBRE Ó RAZÓN SOCIAL:	JORGE ALBERTO SANCHEZ OSORIO SANCHEZ OSORIO		
CIUDAD/MUNICIPIO:	DOSQUEBRADAS	DEPARTAMENTO:	RISARALDA
DIRECCIÓN:	BOSQUES SANTA ELENA 1	TELÉFONO:	2222222
TIPO APORTANTE:	02-INDEPENDIENTE	CLASE APORTANTE:	I-INDEPENDIENTE
TIPO EMPRESA:	PRIVADA	ACTIVIDAD ECONOMICA:	Personas Naturales sin Actividad
FORMA DE PRESENTACIÓN:	SUCURSAL	SUCURSAL / DEPENDENCIA:	002 - SECRET CULTURA
APORTANTE EXONERADO PAGO APORTES SALUD, SENA E ICBF (REFORMA TRIBUTARIA):			NO

DATOS GENERALES DE LA PLANILLA

NÚMERO PLANILLA:	7194533181	TIPO DE PLANILLA:		I-INDEPENDIENTES	
PERIODO COTIZACIÓN	MES:	enero	PERIODO COTIZACIÓN	MES:	enero
OTROS SUBSISTEMAS:	AÑO:	2018	SALUD:	AÑO:	2018
DÍAS DE MORA:	0				
FECHA PAGO (aaaa/mm/dd):	2018/01/16	NÚMERO AUTORIZACIÓN:		8011602899	

LIQUIDACIÓN GENERAL

			TOTALES	
			COTIZANTES	TOTAL PAGADO
PENSIÓN				
ADMINISTRADORA				
NIT	CÓDIGO	NOMBRE		
800227940	231001	231001-COLFONDOS	1	$ 249.600
		SUBTOTAL:	1	$ 249.600
SALUD				
ADMINISTRADORA				
NIT	CÓDIGO	NOMBRE		
800088702	EPS010	CIA SURAMERICANA DE SERVICIOS DE SALUD	1	$ 195.000
		SUBTOTAL:	1	$ 195.000
RIESGOS PROFESIONALES				
ADMINISTRADORA				
NIT	CÓDIGO	NOMBRE		
860011153	14-23	14-23-POSITIVA COMPAÑIA DE SEGUROS S.A.	1	$ 8.200
		SUBTOTAL:	1	$ 8.200

TOTAL PAGADO:	**$ 452.800**

280

MUNICIPIO DE PEREIRA

NIT 8914800302

ORDEN DE PAGO

ORDEN DE PAGO PARCIAL No. 6457 De 06/03/2018 Por 3.894.000,00

PAGO PARCIAL ACTA Nº 2 DEL CONTRATO DE PRESTACION DE SERVICIOS PROFESIONALES Nº 374 PERIODO COMPRENDIDO ENTRE EL 5 DE FEBRERO Y EL 4 DE MARZO DEL 2018

ACTA No.: 3899 de 06/03/2018 **C. Pago** FIDUCIARIA

DEPENDENCIA : SECRETARIA DE CULTURA

PROYECTO : Mejoramiento del desarrollo sociocultural del Municipio de Pereira.

A FAVOR DE: JORGE ALBERTO SANCHEZ OSORIO **C.C o Nit** 9863365

CONTRATO DE PRESTACION PROF No 374 **de** 04/01/2018 **46.079.000,00**

PRESTACION DE SERVICIOS PROFESIONALES PARA REALIZAR ACTIVIDADES TENDIENTES; AL MANTENIMIENTO Y MEJORAMIENTO DEL SISTEMA INTEGRADO DE GESTION Y SISTEMA DE POLITICAS PUBLICAS, ASÍ COMO APOYO EN ACTIVIDADES PRESUPUESTALES DE LA SECRETARIA DE CULTURA DEL MUNICIPIO DE PEREIRA

VALOR A PAGAR Tres Millones Ochocientos Noventa Y Cuatro Mil Pesos M/Cte. **3.894.000,00**

RETENCIONES EFECTUADAS

Impuesto	Actividad	Base	%	Valor	Total deducciones
[redacted]N. FUENTE POR ICA	3336	3.894.000,00	0,20	7.788,00	7.788,00

Act. Cree: **NETO A GIRAR** **3.886.212,00**

IMPUTACION PRESUPUESTO

COMPROMISO 383 **Fecha.** 04/01/2018

C. Costo	Proyecto	Rubro	Nombre	Fondo	Valor
1118	*****	3 05 7 15 — —	Fortalecimiento del Eje Cultural	101 Fondos comunes	3.894.000,00

Total obligación **3.894.000,00**

IMPUTACION CONTABLE CXP

Cuenta		Débito	Crédito	Descripción
550605011	Comisiones, honorarios y servicios	3.894.000,	0,	Acta de recibo PARCIAL 207314 CONTRATO DE PREST
240102001	Proyectos de inversion	0,	3.894.000,	Acta de recibo PARCIAL 207314 CONTRATO DE PREST
Sumas Iguales		3.894.000	3.894.000	

DEPENDENCIA DE ORIGEN

Ordenó :

[redacted]

SECRETARIA DE HACIENDA

DIRECCION DE CONTADURIA		
Fecha de entrada	Revisado por :	Fecha de salida
TESORERIA GENERAL		
Fecha de entrada	Autorización financiera Fecha : Firma	Tesorero Páguese :

06 MAR 2018

MUNICIPIO DE PEREIRA

NIT 8914800302

Impreso en: 06-MAR-18 10:09 AM

ACTA DE RECIBO PARCIAL No. 3899

EL (LOS) INTERVENTOR (ES) O SUPERVISOR (ES) ABAJO FIRMANTE (S) DEL CONTRATO DE PRESTACION PROF Nro. 374

CERTIFICA(N) QUE:

El contratista JORGE ALBERTO SANCHEZ OSORIO con identificación 9863365 ha cumplido a satisfacción con el objeto del contrato, demás obligaciones inherentes a él y con las obligaciones parafiscales, salud, pensión y riesgos profesionales derivados CONTRATO DE PRESTACION PROF en referencia.

De acuerdo al CONTRATO DE PRESTACION PROF se establece que:

Fecha firma	04/01/2018	**Valor orden gasto**	46.079.000
Fecha iniciación	05/01/2018	**Pagos efectuados y Ent.Alm no pagada**	3.894.000
Fecha Terminación	29/12/2018	**Valor acta**	3.894.000
Duración	Once (11) meses, veinticinco (25) días	**Saldo pendiente**	38.291.000

OBJETO DEL CONTRATO:

PRESTACION DE SERVICIOS PROFESIONALES PARA REALIZAR ACTIVIDADES TENDIENTES; AL MANTENIMIENTO Y MEJORAMIENTO DEL SISTEMA INTEGRADO DE GESTION Y SISTEMA DE POLITICAS PUBLICAS, ASÍ COMO APOYO EN ACTIVIDADES PRESUPUESTALES DE LA SECRETARIA DE CULTURA DEL MUNICIPIO DE PEREIRA

BIENES Y SERVICIOS RECIBIDOS MEDIANTE LA PRESENTE ACTA

PAGO PARCIAL ACTA Nº 2 DEL CONTRATO DE PRESTACION DE SERVICIOS PROFESIONALES Nº 374 PERIODO COMPRENDIDO ENTRE EL 5 DE FEBRERO Y EL 4 DE MARZO DEL 2018

Item	Descripción Detalle Contrato	Valor	Iva
1	PRESTACION DE SERVICIOS PROFESIONALES PARA REALIZAR ACTIVIDADES TENDIENTES; AL MANTENIMIENTO Y MEJORAMIENTO DEL SISTEMA INTEGRADO DE GESTION Y SISTEMA DE POLITICAS PUBLICAS	3.894.000	0
Total:		3.894.000	0

Total recibido	3.894 000
- Amortización de anticipo	
Valor Tres Millones Ochocientos Noventa Y Cuatro Mil Pesos M/Cte.	**3.894.000**
Valor del Anticipo 0	
Valor Acumulado Amortizacion Anticipo 0	

Nota: El tercero es Declarante

Para constancia se firma en pereira el: 06/03/2018

ROSA ELENA ANGEL ARENAS

MUNICIPIO DE PEREIRA

Cra 7 No. 18-55

NIT 8914800302

82

DOCUMENTO EQUIVALENTE A LA FACTURA DE VENTA No. 3899

Para personas naturales no comerciantes o inscritas en el Régimen Simplificado
Decreto N. 522/2003 Art.03

Fecha de la transacción: 06/03/18

Nombre y Apellidos del beneficiario del pago: JORGE ALBERTO SANCHEZ OSORIO

NIT o Cédula: 9863365 Teléfonos: 3248039

Ciudad y dirección del beneficiario del pago: Pereira - CR 17 54-10 BL 1 AP 208 CONJ BOSQUES DE SANTA HELENA

Concepto: PRESTACION DE SERVICIOS PROFESIONALES PARA REALIZAR ACTIVIDADES TENDIENTES; AL MANTENIMIENTO Y MEJORAMIENTO DEL SISTEMA INTEGRADO DE GESTION Y SISTEMA DE POLITICAS PUBLICAS, ASÍ COMO APOYO EN ACTIVIDADES PRESUPUESTALES DE LA SECRETARIA DE CULTURA DEL MUNICIPIO DE PEREIRA

VALOR PRESENTE ACTA	3.894.000
VALOR DE LA OPERACION	3.894.000

APLICACION LEY 1607

VALOR MES	3.894.000	**VALOR EXENTO 25%**	862.521
BASE APORTES	1.557.600	**VALOR UVT**	33.156
PAGO SALUD	194.700	**BASE RETENCION**	2.587.563
PAGO PENSION	249.216	**BASE EN UVT**	78
PAGO ARL		**PORCENTAJE**	0
INT. VIVIENDA		**VR. RTE. FTE. ART. 383**	0
MEDIC. PREPAGADA			
DEPENDIENTES			
VALOR DEDUCIBLE		**RET. ACUM. MES**	
CUENTAS AFC		**VALOR RTE.FTE. APLIC.**	0

DESC. ART. 383 Base < 95 uvt,Porcen. Aplicado 0

DESCUENTOS

RETEN. FUENTE POR ICA	7.788
VALOR A PAGAR	3.886.212

De acuerdo con lo señalado en Art. 50 de la Ley 789 de 2002, Declaro bajo la gravedad de juramento, y con la sujeción a las sanciones que para tal efecto establece el Código Penal en su Art. 442 que no he contratado o vinculado dos (2) o mas trabajadores o contratistas asociados a la actividad, por un termino inferior a 90 dias continuos o discontinuos, para efecto de la aplicación previsto en el numeral 10 del Art. 206 del ET.

Firma del beneficiario _____

1. INFORMACION GENERAL DEL CONTRATO

Contratista	***JORGE ALBERTO SANCHEZ OSORIO***
Informe de Actividades Nº	***2 DE 12***
Periodo	*Del 5 Febrero de 2018 al 04 Marzo del 2018*
Número del Contrato	*374 - 2018*
Objeto:	*PRESTACION DE SERVICIOS PROFESIONALES PARA REALIZAR ACTIVIDADES TENDIENTES; AL MANTENIMIENTO Y MEJORAMIENTO DEL SISTEMA INTEGRADO DE GESTION Y SISTEMA DE POLITICAS PUBLICAS, ASÍ COMO APOYO EN ACTIVIDADES PRESUPUESTALES DE LA SECRETARIA DE CULTURA DEL MUNICIPIO DE PEREIRA*
Plazo	*ONCE (11) MESES Y VEINTICINCO (25) DÍAS*
Valor Total del Contrato	*$ 46.079.000*
Valor del Periodo del Informe	*3.894.000*
Fecha de Inicio	*5 DE ENERO DEL 2018*
Fecha de Terminación	*29 DE DICIEMBRE DEL 2017*
Proyecto	*MEJORAMIENTO DEL DESARROLLO SOCIOCULTURAL DEL MUNICIPIO DE PEREIRA*
Supervisor	*ROSA ELENA ANGEL ARENAS*
Dependencia	*SECRETARIA DE CULTURA*

2. DESARROLLO DEL CONTRATO

OBJETIVOS O ALCANCES DEL CONTRATO	ACTIVIDAD DESARROLLADA	REGISTRO	OBSERVACIONES
Realizar la revisión de forma permanente de los documentos, formatos, planes y manuales, entre otros, que hacen parte del Sistema Integrado de Gestión por solicitud de los jefes de oficina de la Secretaria de Cultura	*Se realizó la revisión del formato de seguimiento a políticas públicas realizando modificaciones para la escuela de formación Cultural* *Se realizó el envió del formato de evaluación de audiciones vigente en el Sistema Integrado de Gestión para la Secretaria de Cultura*	*Anexo 1* *Anexo 17*	*N/A*
Asesorar a los procesos auditados en la implementación de las correcciones y acciones preventivas que se generen en la auditoria, capacitando y sensibilizando permanentemente al personal de la Secretaria para garantizar comprensión de los temas referentes a calidad.	*No se realizó actividad para este alcance en el periodo debido a que la Administración Municipal implementara el MIGP en el 2018*	*N/A*	*N/A*

OBJETIVOS O ALCANCES DEL CONTRATO	ACTIVIDAD DESARROLLADA	REGISTRO	OBSERVACIONES
Rendir informe del Sistema Integrado de Gestión y Sistema de Políticas Publicas en los comités de forma periódica, conforme a la frecuencia y los parámetros establecidos por la Secretaria de Cultura	*Se realizará la revisión de planes de mejoramiento en el momento que se tengan resultados de las auditorias internas programadas por la Alcaldía Municipal*	*N/A*	*N/A*
Prestar la asesoría y acompañamiento sobre el Sistema de Políticas Publicas cuando sea requerido por cualquiera de los funcionarios y contratistas de la Secretaria de Cultura	*Se realizó la capacitación y orientación a diferentes contratistas sobre el sistema de políticas públicas y su diligenciamiento.* *Se realizó reunión con delegados de la Secretaria de Planeación y con los coordinadores de la escuela de Formación Cultural para realizar modificaciones y aclarar dudas frente al SPP*	*Anexo 2* *Anexo 3* *Anexo 8* *Anexo 9*	*N/A*

OBJETIVOS O ALCANCES DEL CONTRATO	ACTIVIDAD DESARROLLADA	REGISTRO	OBSERVACIONES
Prestar la asesoría y acompañamiento sobre el Sistema Integrado de Gestión cuando sea requerido por cualquiera de los funcionarios y contratistas de la Secretaria de Cultura	*Se realizó él envió de los formatos de Administración de escenarios y bienes culturales* *Se realizó él envió del formato de registro de actividades para el seguimiento de Políticas Publicas* *Se realizó él envió del Manual de Contratación al área jurídica de la Secretaria de Cultura*	*Anexo 4* *Anexo 5* *Anexo 6* *Anexo 18*	*N/A*
Brindar apoyo en las actividades que sean requeridas por la entidad, correspondientes al proceso de planeación de la Secretaria de Cultura	*Se brindó apoyo en lo referente a la información sobre Política Publica de Primera Infancia* *Participación en la reunión del Proceso de Desarrollo Social al que pertenece la Secretaria de Cultura para la revisión de compromisos con el Sistema Integrado de Gestión* *Socialización MIGP 2018*	*Anexo 7* *Anexo 21* *Anexo 22*	*N/A*

OBJETIVOS O ALCANCES DEL CONTRATO	ACTIVIDAD DESARROLLADA	REGISTRO	OBSERVACIONES
Brindar apoyo en los trámites presupuestales de los contratos que suscriba la Secretaría de Cultura	*Se participó en la reunión de garantías electorales como delegado por la Secretaria de Cultura con respecto a las elecciones de 11 de Marzo del 2018*	*Anexo 10* *Anexo 11* *Anexo 12*	*N/A*
	Se brindó apoyo en la capacitación y elaboración de actas de recibo, órdenes de pago y validaciones tributarias a los diferentes contratistas y funcionarios de la Secretaria de Cultura	*Anexo 13* *Anexo 14* *Anexo 16* *Anexo20*	
	Se brindó apoyo en la revisión de los contratos que se ejecutaron en la Secretaria de cultura con el propósito de realizar la revisión de los contratos publicados en el Secop.	*Anexo 15*	
	Se brindó apoyo en la elaboración de la presentación referente a la presentación de informes, pagos de salud y pensión, consultas de formatos y sistema de políticas públicas a los contratistas de la Secretaria de Cultura del Municipio de Pereira.	*Anexo 19*	

JORGE ALBERTO SANCHEZ OSORIO
Contratista
CC 9.863.365

ROSA ELENA ANGEL ARENAS
Supervisor
Vo.Bo.

Asistencia 15 de Febrer

Seguro https://mail.google.com/mail/u/0/#sent/161b995ca2c7000e

in:sent

Correo

Mover a Recibidos

Más

8 de 708

Es

REDACTAR

Recibidos (47)

Destacados

Enviados

Borradores (3)

Bambú Restaurante B

Más

JORGE ALBER

Asistencia 15 de Febrero

JORGE ALBERTO SANCHEZ OSORIO <jasanchez@pereiraculturayturismo.gov.co>
para observatoriopp

21 feb (hace 12 días)

Enviado desde mi iPl

Inicio del mensaje re

De: jUllaNa A
Fecha: 20 de
Para: "jasanc
Asunto: d

JORGE ALBERTO SANCHEZ OSORIO
<jasanchez@pereiraculturayturismo.gov.co>
observatoriopp@pereira.gov.co
21 de febrero de 2018, 8:37
Asistencia 15 de Febrero
pereiraculturayturismo.gov.co

No hay chats recientes
Iniciar uno nuevo

JORGE.PDF

Haz clic aquí para hacer responder o para Reenviar

informe (81).pdf

informe (80).pdf

Mostrar todo

Escribe aquí para buscar

ESP

16:37
05/03/2018

ALCALDIA DE PEREIRA

REGISTRO DE ATENCIÓN A USUARIOS PUNTOS VIVE DIGITAL

Version: 1
Fecha sep-16
Página: de

ENTIDAD RESPONSABLE: SECRETARIA TIC | NOMBRE DEL EVENTO O ACTIVIDAD: INTERNET Capacitación Políticas Públicas

FECHA: 26/02/18 | HORA INICIO: | HORA FIN: | POBLACIÓN GENERAL ___ ESPECIFICA ___ (CUAL ___) | GRUPAL/INDIVIDUAL ___ MASIVA ___ N° PERSONAS ___

DIRECCION Y NOMBRE DEL LUGAR: CENTRO CULUTRAL LUCY TEJADA | BARRIO O VEREDA: CENTRO | COMUNA O CORREG:

NOMBRE RESPONSABLE: SORAYA MORALES SALAZAR | N° IDENTIFICACION: 42,142,897 | FIRMA:

No	NOMBRES	APELLIDOS	HOMBRE (H) MUJER (M)	EDAD	DOCUMENTO DE IDENTIFICACIÓN: (R) REGISTRO CIVIL	(T) TARJETA DE IDENTIDAD	(C) CEDULA CIUDADANIA	(E) CEDULA EXTRANJERIA	(P) PASAPORTE	(O) OTRO	TIPO	NUMERO	CONDICIÓN: DISCAPACIDAD	DESPLAZADOS	VICTIMA CONFLICTO ARMADO INTERNO	MUJER CABEZA DE HOGAR	DIVERSIDAD SEXUAL	HABITANTE DE CALLE	MIGRANTE	ETNIA: MESTIZO	AFROCOLOMBIANO	INDÍGENA	PALANQUERO	RAIZAL	ROM	DIRECCIÓN RESIDENCIA	BARRIO O VEREDA DE RESIDENCIA	TELEFONO Y/O EMAIL	NIVEL DE ESTUDIO (NINGUNO) (PRIMARIA) (SECUNDARIA) (TECNICO) (TECNOLOGICO) (UNIVERSITARIO) (POSGRADO)	FIRMA
1	Leidy Johana	Acevedo R	M	36								42.146.275														Cra. 7 #32-05	Centro		Posgrado	Leidy A
2	Iván Darío	Posada B	M	41								93'404.332														Cr 5 N° 35-33	B/Cañarte	ivandaposada@hotmail.com	Universitario	[illegible]
3	Thomas Mauricio	Londoño Gonzalez	H	35								16 074902														Cr 36 N: 28-35	Corales	thomasmauricio@hotmail.com	Universitario Posgrado	Thomas Londoño
4	Luis Miguel Cardona	Giraldo	H	24								1060.652.075														Cr 38 N: 28-19	Villa verde	luis.miguel@tp.edu.co	Posgrado	Luis M. C.
5	Mario Alejandro	Alvarez Rodriguez	H	28	C							1.088271974								X						Av. America 5 # 50-03	La Castellana	marioalvarez700@hotmail.com	Posgrado	[illegible]
6	Jorge Andrés	Arango Jiménez	H	29	C							1.054918.395								X						ME 3 CS 2	Panorama 2	andresax1988@hotmail.com	Posgrado	Jorge Andrés Arango
7	Gilberto	Giraldo H	H	49	C							93372638								X						Alameda de Jan Luis Torre 2 Apt. 102	San Luis	gibsaxis@yahoo.com.co	Universitario	[illegible]
8	Jonathan Alejandro	Zuluaga Zapata	H	33	C							8126394														Cra 21 38-48	Molinos	Zuluagaal@yahoo.es	Universitario	Jonathan Zuluaga
9	Víctor Hugo	Castrillón Agudelo	H	32	CE							16'045.496														Fn. El Descanso Vda. Los Mangos	Vda La Florida	vhto0217@gmail.com	Universitario	Víctor H.
10	Andres Felipe	Paz Montoya	H	38	CC							6384317								X						Cll 21 # 17-36 La Lorena	La Lorena	3114083625 pepaz30@hotmail	Universitario	[illegible]
11	Sergio Iván	Ramirez Restrepo	H	31	CC							1053772567								X						Cra 15 # 4-64 Pinares	Pinares	chocho-clarinete	Posgrado	[illegible]
12	Andres Felipe	Serna Idarraga	H	Y	CC							9.923057														Calle 25 #9-16	Centro	3136587171 afs77@hotmail.com	Posgrado	[illegible]

Formatos Escenarios

Seguro https://mail.google.com

in:sent

Correo

Mover a Recibidos

Más

5 de 708

Es

REDACTAR

Recibidos (47)

Destacados

Enviados

Borradores (3)

Bambú Restaurante B

Más

JORGE ALBER

No hay chats recientes
Iniciar uno nuevo

Formatos Escenarios

Recibidos x

JORGE ALBERTO SANCHEZ OSORIO <jasanchez@pereiraculturayturismo.gov.co>
para LUZ

1 mar (hace 4 días)

--
Jorge Alberto Sánchez Osorio
Asesor de Calidad
Secretaria de Cultura
Municipio de Pereira
Telf: 311 3806882

18 archivos adjuntos

PDA Plan de trab...
PDS Acta entrea ...
PDS Conciliacion...
PDS Conciliacion...
PDS Control Asis...
PDS Control Req...
PDS Encuesta Sa...
PDS Eventos a re...
PDS Eventos Soc...
PDS Permiso tra...

informe (81).pdf
informe (80).pdf

Mostrar todo

Escribe aquí para buscar

ESP 16:37 05/03/2018

Formatos Secretaria de

Seguro https://mail.google.com

in:sent

Correo

Mover a Recibidos Más 28 de 708 Es

REDACTAR

Recibidos (47)

Destacados

Enviados

Borradores (3)

Bambú Restaurante B

Más

JORGE ALBER

No hay chats recientes
Iniciar uno nuevo

JORGE ALBERTO SANCHEZ OSORIO <jasanchez@pereiraculturayturismo.gov.co>
para smmontealegre

6 feb.

Enviado desde mi iPhone

Inicio del mensaje reenviado

De: JORGE ALBERTO SANCHEZ OSORIO <jasanchez@pereiraculturayturismo.gov.co>
Fecha: 2 de febrero de 2018, 10:33:13 a. m. COT
Para: Carolina TORO RINCON <ctoro@pereiraculturayturismo.gov.co>, Jhon Betancurth Giraldo <jbetancurth@pereiraculturayturismo.gov.co>, BEATRIZ ELENA GIRALDO GARCIA <bgiraldo@pereiraculturayturismo.gov.co>, Claudia Milena Garcia Sanchez <cmgarcia@pereiraculturayturismo.gov.co>, Rosa Angel <secretariacultura@pereira.gov.co>, Juanita Torres <asesoriacultura@pereira.gov.co> Diego Duque <diegoduquebonilla@gmail.com>, Lina Rosero <linarosero1981@gmail.com> LUZ MIRIAN MONTES RICO <lmontes@pereiraculturayturismo.gov.co> escenariosculturales@pereira.gov.co DIANA MILENA VEGA BALTAN <dmvega@pereiraculturayturismo.gov.co> catalinagomezfr@hotmail.com, KARLA VANESSA VELASQUEZ CALVO <kvelasquez@pereiraculturayturismo.gov.co> mauricio ramirez gomez <prensa@pereiraculturayturismo.gov.co>, DIANA MARCELA GUZMAN HERNANDEZ <dmguzman@pereiraculturayturismo.gov.co>, IGNACIO ANTONIO RIOS TORRES <iarios@pereiraculturayturismo.gov.co> LUISA MARIA OSORIO LONDOÑO <lmosorio@pereiraculturayturismo.gov.co>, SANDRA MILENA MONTEALEGRE LARGO <smmontealegre@pereiraculturayturismo.gov.co>, Kelly Vanessa Pulgarin <kvpulgarin@pereiraculturayturismo.gov.co> Juan Martin Castañeda Castrillón <jmcastaneda@pereiraculturayturismo.gov.co>, juanavalenciagutierrez@gmail.com arteyeducacioncontemporanea@gmail.com ascbandas@gmail.com Cindy Mattos <mattox29@hotmail.com>, anthony.cadenay@gmail.com, oscarujye@gmail.com, davidhenaogalvis@gmail.com, patricks16@hotmail.com vickyvega02@yahoo.es yagoara@hotmail.com
Asunto: Formatos Secretaria de Cultura

GE Registro de A...

informe (81).pdf informe (80).pdf

Mostrar todo

Escribe aquí para buscar

ESP 16:07 05/03/2018

Formato de Registro de

Seguro https://mail.google.com/mail/u/0/#sent/[illegible]

in:sent

Correo

Mover a Recibidos | Más | 12 de 708 | Es

REDACTAR

Recibidos (47)

Destacados

Enviados

Borradores (3)

Bambú Restaurante B

Mas

JORGE ALBER

JORGE ALBERTO SANCHEZ OSORIO <jasanchez@pereiraculturayturismo.gov.co>
para sofiacaro1992, lalabandola, yohanitacello, mayraa_1217 — 8 feb.

Enviado desde mi iPhone

Inicio del mensaje reenviado.

De: JORGE ALBERTO SANCHEZ OSORIO <jasanche
Fecha: 7 de febrero de 2018, 5:12:09 p. m. COT
Para: smmontealegre@pereira.gov.co
Asunto: Formato de Registro de Actividades

JORGE ALBERTO SANCHEZ OSORIO
<jasanchez@pereiraculturayturismo.gov.co>

sofiacaro1992@gmail.com,
lalabandola@gmail.com,
yohanitacello@gmail.com
mayraa_1217@hotmail.com

8 de febrero de 2018, 16:24

Fwd: Formato de Registro de Actividades

pereiraculturayturismo.gov.co

Importante según el criterio de Google

GE Registro de A...

No hay chats recientes
Iniciar uno nuevo

JORGE ALBERTO SANCHEZ OSORIO <jasanchez@pereiraculturayturismo.gov.co>
para BEATRIZ — 13 feb.

informe (81).pdf | informe (80).pdf | Mostrar todo

Escribe aquí para buscar | ESP | 16:30 05/03/2018

Fwd: Plan de accion - je

Seguro https://mail.google.com

in:sent

Correo

Mover a Recibidos

Más

18 de 708

Es

REDACTAR

Recibidos (47)

Destacados

Enviados

Borradores (3)

Bambú Restaurante B

Mas

JORGE ALBER

JORGE ALBERTO SANCHEZ OSORIO <jasanchez@pereiraculturayturismo.gov.co>
para sanluos2008

12 feb

---------- Mensaje reenviado ----------
De: JORGE ALBERTO SANCHEZ OSORIO <jasanchez@pereiraculturayturismo.gov.co>
Fecha: 30 de noviembre de 2017 20:43
Asunto: Fwd: Plan de accion
Para: asesoriacultura@pereira.gov.co

Plan de Accion P...

No hay chats recientes
Iniciar uno nuevo

1.87 GB (12%) ocupados de 15 GB
Administrar

Política del programa
Con la tecnología de Google

Última actividad de la cuenta: hace 15 minutos
Información detallada

informe (81).pdf

informe (80).pdf

Mostrar todo

Escribe aquí para buscar

ESP 16:26 05/03/2018

Fwd: Plan de accion - ja

Seguro https://mail.google.com

in:sent

Correo

Mover a Recibidos

Más

18 de 708

Es

REDACTAR

Recibidos (47)

Destacados

Enviados

Borradores (3)

Bambú Restaurante B

Más

JORGE ALBER

JORGE ALBERTO SANCHEZ OSORIO <jasanchez@pereiraculturayturismo.gov.co>
para sanluos2008

12 feb.

---------- Mensaje reenviado ----------
De: JORGE ALBERTO SANCHEZ OSORIO <jasanchez@pereiraculturayturismo.gov.co>
Fecha: 30 de noviembre de 2017, 20:43
Asunto: Fwd: Plan de accion
Para: asesoriacultura@pereira.gov.co

Plan de Accion P...

No hay chats recientes
Iniciar uno nuevo

1.87 GB (12%) ocupados de 15 GB
Administrar

Política del programa
Con la tecnología de Google

Última actividad de la cuenta: hace 15 minutos
Información detallada

informe (81).pdf

informe (80).pdf

Mostrar todo

Escribe aquí para buscar

ESP

16:26
05/03/2018

ALCALDÍA DE PEREIRA

REGISTRO DE ATENCIÓN A USUARIOS PUNTOS VIVE DIGITAL

Version: 1
Fecha sep-16
Página: de

ENTIDAD RESPONSABLE: SECRETARIA TIC | NOMBRE DEL EVENTO O ACTIVIDAD: INTERNET COORDINADORES SPD Cultura

FECHA: 26 02-16 | HORA INICIO: 10 AM | HORA FIN: 11:20 | POBLACIÓN GENERAL X ESPECIFICA___(CUAL_____) | GRUPAL/INDIVIDUAL ___ MASIVA ___ N° PERSONAS _____

DIRECCION Y NOMBRE DEL LUGAR: CENTRO CULUTRAL LUCY TEJADA | BARRIO O VEREDA: CENTRO | COMUNA O CORREG:

NOMBRE RESPONSABLE: SORAYA MORALES SALAZAR | N° IDENTIFICACION: 42,142,897 | FIRMA:

No	NOMBRES	APELLIDOS	HOMBRE (H) MUJER (M)	EDAD	DOCUMENTO DE IDENTIFICACIÓN: TIPO	NUMERO	CONDICIÓN: DISCAPACIDAD	DESPLAZADOS	VICTIMA CONFLICTO ARMADO INTERNO	MUJER CABEZA DE HOGAR	DIVERSIDAD SEXUAL	HABITANTE DE CALLE	MIGRANTE	ETNIA: MESTIZO	AFROCOLOMBIANO	INDIGENA	PALENQUERO	RAIZAL	ROM	DIRECCIÓN RESIDENCIA	BARRIO O VEREDA DE RESIDENCIA	TELEFONO Y/O EMAIL	NIVEL DE ESTUDIO (NINGUNO) (PRIMARIA) (SECUNDARIA) (TECNICO) (TECNOLOGICO) (UNIVERSITARIO) (POSGRADO)	FIRMA
1	Claudia Gran	Garcia Sandi	M	40	C	42124403								X						Mz 14 Cs 6 Cuba	Las Mercedes	3248747	Universit	
2	Beatriz Elena	Giraldo G	M	40	C	42123477								X						Cra 7#29-36	Centro	3248757	Espec	
3	Jorge H. Ramiro	Ramírez Ruiz	H	50	CC	19464805								X						Cmpo #8-21 Cuba	Centro	3122759713	Bach	
4	Yeraymy Yuley	Nunez Lopez	M	37	CC	36415691								X						Calle 14#19-60	Cuba	3117161876	Posgrado	
5	[illegible]	[illegible]	H	33	CC	9517250								X						Cra 12-B #17-B07	centro	3105407461	Universidad	
6	Kelly Maria	Palacios Sanchez	M	26	C	1088243392								X						Cra 1N°26-10	San Jon	3128333150	Univers.	
7	CAROLINA	TORO R.	M	31	C	1088239699								X						Cra 14 No 76 91 Apto 220	Dosquebradas	3117351716	Posgrado	
8	Sandra	Montoya Lopez	M	29	C	1088239411								X						Mz 24 Casa 66	Cuba	3215799879	Universit.	
9	Jorge Enrique	Ruiz Perez	H	42	CC	75078675								X						Reserva del Campestre apto 104	Corritos	3117195466	Posgrado	
10																								
11																								
12																								

ALCALDIA DE PEREIRA

ACTA DE REUNIÓN

Versión: 01

Fecha de Vigencia: Mayo 10 de 2017

Tema:			Fecha:		Acta No:	
	NOMBRE	PROCESO O ENTIDAD	CARGO	TELÉFONO OFICINA/ CELULAR	CORREO ELECTRÓNICO	FIRMA
1	Jorge E Ruiz P	S.C.P	Coordinador Casas SMF	3117195466	Kikerps3@hotmail.com	Jorge E Ruiz P.
2	Kelly Vanessa Polanía S	Promoción Cultura	Aux. Administra.	3227052614	kevapusa@gmail.com	Kelly P.
3	Georgina Montoya	CCSCJ	Coord. APyV	3117916178	georgina.montoya@hotmail.com	[illegible]
4	JORGE H. PATIÑO R	Sec Cultura	Coord. PMM	3122759713	asobandas@gmail	[illegible]
5	Beatriz Gaviria G	Prom. Cult	Tec. Cultura	3248757	beatrizgaviria@hotmail.com	[illegible]
6	Jaw diga Gran	Musica	Aux. Ad.	3248747	cmgdrcia@hotmail.com	[illegible]
7	Sandra Montoya	Biblioteca	Prof Cultura	3248793	smmontoyaq@pereira.gov.co.	[illegible]
8	CAROLINA TORO	CULTURA	JEFE DF	3117331716	ctoro@pereira.gov.co	[illegible]
9	Diego Sanchez	Sec. Cultura	coordinador C.T	3205907461	guitar.df@hotmail.com	[illegible]
10	Johnathan Liaf	Sec. Cultura.	Director BSP.	3117173579	jpianitoiart2005@hotmail.com.	[illegible]
11	Juan Guillermo Morgard O.	Secretaría de Planeación	Contratista	3248744	juanmo@gmail.com	[illegible]
12	Jorge Alberto Sanchez Osorio	S. Cultura	Contratista	3113806882	Jasanchez@pereiraculturayturismo.gov	[illegible]
13						
14						
15						

MINISTERIO DE DEFENSA NACIONAL COMANDO GENERAL FUERZAS MILITARES EJÉRCITO NACIONAL	**ACTA DE REUNIÓN**	Pág. de Código: FO-SECEJ-CEAYG-741 Versión: 7 Fecha de emisión: 2017-07-05

Presidida Por:	**Acta N°.**
Asunto: Comite de garantias electorales	**Fecha:** 2018-02-09

Asistentes a la Reunión:

N°.	Nombre	Correo Electrónico y/o N° Telefónico	Cargo	Dependencia	Firma
	Felipe Franco	[illegible]	Arquitecto	Alcaldía	
	Sandra Liliana Pérez O	[illegible]	Directora	Alcaldía	
	Diana Montilla	diana.montilla0129@gmail	Contratista	Alcaldía-SEM	
	Diego Castro	diegocomunicaciones.com	presidente	unión patriotica	
	Miguel Darío Herrera Villada	miguel dario 46@yahoo.es	Vocero	Partido del común	
	Luz Fidelia Mindiñero	luz1258@gmail.com	Candidata	Unión Patriotica	
	HERNAN GONZALEZ D.	hgonzalezd@hotmail.com	Coordinador.	CENTRO Democratico	
	Germán Herrera	gh0622@hotmail.com	Secretario General	Partido Liberal	
	Henley Camilo Pinzon	henley.pinzon@funedic	Jefe Sección	Fiscalia	
	Tulio Gomez Valencia	tugova.27@hotmail.com	Coordinador	Partido Mira	
	Jorge Alberto Sánchez O.	jasanchez@pereira.cultura y turismo.gov	Delegado dec. Cultura	Cultura	

MINISTERIO DE DEFENSA NACIONAL
POLICÍA NACIONAL
DIRECCIÓN DE INTELIGENCIA POLICIAL
SECCIONAL PEREIRA

TODOS POR UN NUEVO PAÍS
PAZ EQUIDAD EDUCACIÓN

Fecha:	Pereira, 09 de febrero de 2018		
Hora de inicio:	14:30 horas	**Hora finalización**	15:30 horas
Lugar:	Sala de juntas del despacho de la alcaldia Municipal de Pereira		

ACTA 0127 –SIPOL-GRUPI – 2.25

QUE TRATA A CERCA DE LA REALIZACION COMITÉ DE SEGUIMIENTO DE GARANTIAS ELECTORALES EN EL MARCO DE LAS ELECCIONES A SENADO Y CÁMARA DE REPRESENTANTES 2018/2022 EN LA CIUDAD DE PEREIRA

ASISTENTES

GR.	NOMBRES Y APELLIDOS	UNIDAD O DEPENDENCIA	CARGO	CORREO ELECTRÓNICO	TELÉFONO	FIRMA
IT.	John Jairo Carba Tibaquira	Grupo Policía	Coordinador Plan Democracia	John.Carba@correo.policia.gov.co	3136969196	
	Miguel Montoya	S. Gobierno	Secretario(e)	gobierno@pereira.gov.co	3156611114	
	Maria Eugenia	Alcaldia	Secretario	secretario@administrativo@pereira	3176005011	
	Oscar Rodriguez	R/dnez.	R/dnez	drodriguez@oresistencia.gov.co	316[illegible]	
	Juan David Hurtado D.	Contraloria Mp	Subcontralor	subcontraloria@contraloriapereira.gov.co	3006127365	
TC	César D. Rojas López	Basam/Esc	Cdte.	basam@ejercito.mil.co	3148522222	
	Jorge Alberto Sanchez O	Cultura	Delegado Sec. Cultura	jasanchezo@pereiracultura/turismo.gov	3113806862	

Tema: Comité de Garantías electorales		Fecha: 9/02/18		Acta No: 7.	
NOMBRE	PROCESO O ENTIDAD	CARGO	TELEFONO OFICINA/ CELULAR	CORREO ELECTRÓNICO	FIRMA
1 Miguel Darío Herrera Villada	Partido del Común	Vocero	312-809 5222	miguel dario 46 @yahoo.es	
2 Diego Restrepo	Unión patriótica	Presidente	350 300 3280	unionpatriotica pereira@gmail.com	
3 HERNAN GONZALEZ.	Centro Democrático	Coordinador	3164227852.	ijouzn2@hotmail.com	
4 Germán Hernández	Partido Liberal	Secretario General	374672 6872	gh0672@hotmail.com	
5 Harley Cano	FIDUALIA	Jefe Sección	3203984113	harley.pinzon@fiscalia	
6 Tulio Gómez	Partido MIRA	Coordinador	3113674033	tugova.27@hotmail.com	
7 Jorge Alberto Sánchez Osorio	S. Cultura	Delegado Sec. Cultura	3113806882	Jasanchez@pereira cultuayturismo.gov.	
8					
9					
10					
11					
12					
13					
14					
15					

Ordenes de Pago - jasa

Seguro https mail.google.com

in:sent

Correo

Mover a Recibidos

Más

10 de 708

Es

REDACTAR

Recibidos (47)

Destacados

Enviados

Borradores (3)

Bambú Restaurante B

Mas

JORGE ALBER +

Ordenes de Pago

JORGE ALBERTO SANCHEZ OSORIO <jasanchez@pereiraculturayturismo.gov.co>

para mi, isa2buriaa00

19 feb

–
Jorge Alberto Sánchez Osorio
Asesor de Calidad
Secretaría de Cultura
Municipio de Pereira
Telf 311 3806882

3 archivos adjuntos

FAC TERE.pdf

OP TERE.pdf

AR TERE.pdf

No hay chats recientes
Iniciar uno nuevo

1.87 GB (12%) ocupados de 15 GB
Administrar

Política del programa
Con la tecnología de Google

Última actividad de la cuenta: hace 20 minutos
Información detallada

informe (81).pdf

informe (80).pdf

Mostrar todo

Escribe aquí para buscar

ESP 16:32 05/03/2018

101

M O'P - jasanchez@perei ×

Seguro https mail.google.com

in:sent

Correo

Mover a Recibidos

Más

11 de 708

Es

REDACTAR

Recibidos (47)

Destacados

Enviados

Borradores (3)

Bambú Restaurante B

Más

JORGE ALBER

O'P

JORGE ALBERTO SANCHEZ OSORIO <jasanchez@pereiraculturayturismo.gov.co>

para ofertacultural

19 feb.

--
Jorge Alberto Sánchez Osorio
Asesor de Calidad
Secretaría de Cultura
Municipio de Pereira
Telf: 311 3806882

3 archivos adjuntos

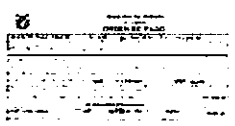

OP MONI.pdf

AR MONI.pdf

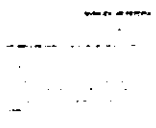

FAC MONI.pdf

No hay chats recientes
Iniciar uno nuevo

Haz clic aquí para Responder o para Reenviar

1,87 GB (12%) ocupados de 15 GB
Administrar

Política del programa
Con la tecnología de Google

Última actividad de la cuenta: hace 19 minutos
Información detallada

informe (81).pdf

informe (80).pdf

Mostrar todo

Escribe aquí para buscar

ESP 16:31 05/03/2018

102

Contratacion 2018 - jas

Seguro https://mail.google.com/mail/u/0/#sent/16188304d70351db

in:sent

Correo

Mover a Recibidos

Más

29 de 708

Es

REDACTAR

Recibidos (47)

Destacados

Enviados

Borradores (3)

Bambú Restaurante B

Más

JORGE ALBER

Contratacion 2018

JORGE ALBERTO SANCHEZ OSORIO <jasanchez@pereiraculturayturismo.gov.co>

para Andres

5 feb.

--
Jorge Alberto Sánchez Osorio
Asesor de Calidad
Secretaria de Cultura
Municipio de Pereira
Telf : 311 3806882

CONTRACION 20...

No hay chats recientes
Iniciar uno nuevo

1,87 GB (12%) ocupados de 15 GB
Administrar

Política del programa
Con la tecnología de Google

Última actividad de la cuenta: hace 19 minutos
Información detallada

informe (81).pdf

informe (80).pdf

Mostrar todo

Escribe aquí para buscar

ESP 16:04 05/03/2018

Factura Hernando Hoyo

Seguro https mail.google.com

in:sent

Correo

Mover a Recibidos

Más

16 de 708

Es

REDACTAR

Recibidos (47)

Destacados

Enviados

Borradores (3)

Bambú Restaurante B

Más

JORGE ALBER

Factura Hernando Hoyos Recibidos x

JORGE ALBERTO SANCHEZ OSORIO <jasanchez@pereiraculturayturismo.gov.co>

para mí

13 feb.

Enviado desde mi iPhone

No hay chats recientes

Iniciar uno nuevo

1,87 GB (12%) ocupados de 15 GB

Administrar

Política del programa

Con la tecnología de Google

Última actividad de la cuenta: hace 16 minutos

Información detallada

informe (81).pdf

informe (80).pdf

Mostrar todo

Escribe aquí para buscar

ESP

16:28

05/03/2018

104

Formato Evaluación de

Seguro https mail.google.com

in:sent

Correo

Mover a Recibidos

Más

24 de 708

Es

REDACTAR

Recibidos (47)

Destacados

Enviados

Borradores (3)

Bambú Restaurante B

Más

JORGE ALBER

No hay chats recientes
Iniciar uno nuevo

Formato Evaluación de audiciones

Recibidos x

JORGE ALBERTO SANCHEZ OSORIO <jasanchez@pereiraculturaytunsmo.gov.co>
para Claudia coordinacionba

7 feb.

--
Jorge Alberto Sánchez Osorio
Asesor de Calidad
Secretaria de Cultura
Municipio de Pereira
Telf : 311 3806882

X EVALUACION DE AUDICIONES.xlsx

Banda Sinfonica Pereira
para mí

23 feb (hace 10 días)

BUENAS TARDES JORGE

Adjunto le envio una propuesta de formato que socializamos y aprobamos en el área de música de la secretaría, para ver si nos puede por favor hacer el procedimiento de legalizarlo.

Mil gracias

informe (81).pdf

informe (80).pdf

Mostrar todo

Escribe aquí para buscar

ESP 16:24 05/03/2018

Fwd: manual de funcio

Seguro https://mail.google.com/mail/u/0/#sent/15e2aed245773cdb

in.sent

Correo

Mover a Recibidos

Más

19 de 708

Es

REDACTAR

Recibidos (47)

Destacados

Enviados

Borradores (3)

Bambú Restaurante B

Más

JORGE ALBER

JORGE ALBERTO SANCHEZ OSORIO <jasanchez@pereiraculturayturismo.gov.co>

para Ricardo

9 feb.

Enviado desd	JORGE ALBERTO SANCHEZ OSORIO <jasanchez@pereiraculturayturismo.gov.co>
Inicio del men	Ricardo Romero amaya <ricardoromeroamaya@hotmail.com>
	9 de febrero de 2018, 11:55
De: BE	Fwd: manual de funciones cultura
Fecha	
Para:	pereiraculturayturismo.gov.co
Asunt	

manuales cultura...

No hay chats recientes
Iniciar uno nuevo

1,87 GB (12%) ocupados de 15 GB
Administrar

Política del programa
Con la tecnología de Google

Última actividad de la cuenta: hace 14 minutos
Información detallada

informe (81).pdf

informe (80).pdf

Mostrar todo

Escribe aquí para buscar

ESP 16:26 05/03/2018

106

Presentación Definitiva

Seguro https://mail.google.com/mail/u/0/#sent/161784f0ce37b2f

in:sent

Correo | Mover a Recibidos | Más | 20 de 708 | Es

REDACTAR

Recibidos (47)

Destacados

Enviados

Borradores (3)

Bambú Restaurante B

Más

JORGE ALBER +

No hay chats recientes
Iniciar uno nuevo

Presentación Definitiva 8 de Febrero

JORGE ALBERTO SANCHEZ OSORIO <jasanchez@pereiraculturayturismo.gov.co> 8 feb.
para catalinagomezfr, ricardo, Juanita, BEATRIZ, Rosa, prensacultura

--
Jorge Alberto Sánchez Osorio
Asesor de Calidad
Secretaria de Cultura
Municipio de Pereira
Telf : 311 3806882

PRESENTACIÓN DE
INFORMES 2018

P PRESENTACION ...

JORGE ALBERTO SANCHEZ OSORIO <jasanchez@pereiraculturayturismo.gov.co> 8 feb.
para sofiacaro1992, mayraa_1217, lalabandola, yohanitacello

Enviado desde mi iPhone

Inicio del mensaje reenviado:

De: JORGE ALBERTO SANCHEZ OSORIO <jasanchez@pereiraculturayturismo.gov.co>
Fecha: 8 de febrero de 2018, 11:36:56 a. m. COT
Para: catalinagomezfr@hotmail.com, ricardo romero amaya <ricardoromeroamaya@hotmail.com>, Juanita Torres <asesoriacultura@pereira.gov.co>, BEATRIZ ELENA GIRALDO GARCIA <bgiraldo@pereiraculturayturismo.gov.co>, Rosa Angel <secretariacultura@pereira.gov.co>, prensacultura@pereira.gov.co

informe (81).pdf | informe (80).pdf | Mostrar todo

Escribe aquí para buscar | ESP | 16:25 05/03/2018

Revision Contratos 12 F...

Seguro https://mail.google.com/mail/u/0/#sent/16191a94988ce19f

in:sent

Correo

Mover a Recibidos | Más | 17 de 708 | Es

REDACTAR

Recibidos (47)

Destacados

Enviados

Borradores (3)

Bambú Restaurante B...

Más

JORGE ALBER +

No hay chats recientes

Iniciar uno nuevo

Revision Contratos 12 Febrero 2018

JORGE ALBERTO SANCHEZ OSORIO <jasanchez@pereiraculturayturismo.gov.co>

para Juan

12 feb.

--
Jorge Alberto Sánchez Osorio
Asesor de Calidad
Secretaria de Cultura
Municipio de Pereira
Telf : 311 3806882

Control Validacio...

Haz clic aquí para reenviar o para Responder

1,87 GB (12%) ocupados de 15 GB
Administrar

Política del programa
Con la tecnología de Google

Última actividad de la cuenta: hace 15 minutos
Información detallada

informe (81).pdf | informe (80).pdf | Mostrar todo

Escribe aquí para buscar | ESP | 16:27 05/03/2018

ALCALDIA DE PEREIRA

ACTA DE REUNIÓN

Versión: 01

Fecha de Vigencia: Mayo 10 de 2017

Tema: SIG Proceso P. Desarrollo Social			Fecha: 22.02.18		Acta No:	
	NOMBRE	PROCESO O ENTIDAD	CARGO	TELÉFONO OFICINA/ CELULAR	CORREO ELECTRÓNICO	FIRMA
1	Yomi Marcela Molina	Deporte	Contratista	3058954976	margima2013@gmail.com	
2	Carlos Alberto Ortiz Grajales	P. D. Social	Contratista	3016557388	ortizcarlos1999@gmail	
3	Alexandra López	Deportes	Contratista	3122942069	alejalopezp@gmail.com	
4	Claudia L. Vélez	DSyP	Aux Activo	3113249125	calidaddesarrollosocial@gmail.com	
5	Johana Ruillao	Dec. educ	Tec Admon	3245104	johana.ruillao@pereira.gov.co	
6	Doralicia Aguillo	Control físico	Contratista	3104051309	doraliciaaguillo@hotmail.com	
7	Jorge A. Sánchez	Cultura	Contratista	3113806882	jasanchez@pereira.cultura y turismo.gov	
8						
9						
10						
11						
12						
13						
14						
15						

SIG Sistema Integrado de Gestión

ALCALDÍA DE PEREIRA

ACTA DE REUNIÓN

Versión. 01

Fecha de Vigencia: Mayo 10 de 2017

Tema: Socialización MIPG.		Fecha: 28-02-18.		Acta No:		
	NOMBRE	PROCESO O ENTIDAD	CARGO	TELÉFONO OFICINA/ CELULAR	CORREO ELECTRÓNICO	FIRMA
1	Diana Rentería	Educación	Contratista	3248004	diana.niurllaa@pereira.gov.co	
2	Ana Gómez	Bs Inmue	Contratista	3248061	anacarolinagomez@hotmail.com	
3	Alexandra López	Deporte y Rec	contratista	3122942065	alejalopezdeguzman	
4	Juan Saldarriaga	Comunicación	Contratista	3248010	juanjosc@hotm	
5	Jeanuel Vélez	Gestión Documental	Prof Esp de	3248200	svr100@hotmail.com	
6	Miguel Ángel Ruiz	Secretaría Hacienda	Contratista	3182407369	miguel_2323@hotmail.com	
7	Angela Polanía	Desarrollo	G.P.	3248006	angela.polania@pereira.gov	
8	Mariaria C Rojo	Infraest	Técnico	3248158	contratoromo@gmail.com	
9	Jaime A. Montes S.	Infraestructura	Contratista	3163001999	jim_montes@hotmail.com	
10	Jorge A. Sánchez	Cultura	Contratista	3113806882	jasanchez@pereira.cultura y turismo.gov	
11						
12						
13						
14						
15						

Bancoomeva

Registro Transacciones Caja

Jorge Alberto Sánchez O
C.C. 9863365
Febrero 2018

VIGILADO SUPERINTENDENCIA FINANCIERA DE COLOMBIA

Cliente

OFIXPRES

SF-FT-511/V4(Anverso)

111

SOI

PLANILLA INTEGRADA AUTOLIQUIDACIÓN APORTES
COMPROBANTE DE PAGO

Bancoomeva

DATOS GENERALES DEL APORTANTE

TIPO IDENTIFICACIÓN:	CEDULA DE CIUDADANIA	NÚMERO DE IDENTIFICACIÓN:	9863365
NOMBRE Ó RAZÓN SOCIAL.	JORGE ALBERTO SANCHEZ OSORIO SANCHEZ OSORIO		
CIUDAD/MUNICIPIO:	DOSQUEBRADAS	DEPARTAMENTO:	RISARALDA
DIRECCIÓN:	BOSQUES SANTA ELENA 1	TELÉFONO:	2222222
TIPO APORTANTE:	02-INDEPENDIENTE	CLASE APORTANTE.	I-INDEPENDIENTE
TIPO EMPRESA.	PRIVADA	ACTIVIDAD ECONOMICA:	Personas Naturales sin Actividad
FORMA DE PRESENTACIÓN:	SUCURSAL	SUCURSAL / DEPENDENCIA:	002 - SECRET CULTURA
APORTANTE EXONERADO PAGO APORTES SALUD, SENA E ICBF (REFORMA TRIBUTARIA):			NO

DATOS GENERALES DE LA PLANILLA

NÚMERO PLANILLA:	7194537010		TIPO DE PLANILLA:		I-INDEPENDIENTES
PERIODO COTIZACIÓN	MES:	febrero	PERIODO COTIZACIÓN	MES:	febrero
OTROS SUBSISTEMAS:	AÑO.	2018	SALUD:	AÑO:	2018
DÍAS DE MORA:		4			
FECHA PAGO (aaaa/mm/dd):		2018/02/19	NÚMERO AUTORIZACIÓN:		8021957083

LIQUIDACIÓN GENERAL

			TOTALES	
			COTIZANTES	TOTAL PAGADO
PENSIÓN				
ADMINISTRADORA				
NIT	CÓDIGO	NOMBRE		
800227940	231001	231001-COLFONDOS	1	$ 250.500
SUBTOTAL:			1	$ 250.500
SALUD				
ADMINISTRADORA				
NIT	CÓDIGO	NOMBRE		
800088702	EPS010	CIA SURAMERICANA DE SERVICIOS DE SALUD	1	$ 195.700
SUBTOTAL:			1	$ 195.700
RIESGOS PROFESIONALES				
ADMINISTRADORA				
NIT	CÓDIGO	NOMBRE		
860011153	14-23	14-23-POSITIVA COMPAÑIA DE SEGUROS S.A.	1	$ 8.300
SUBTOTAL:			1	$ 8.300

TOTAL PAGADO:	$ 454.500

132

MUNICIPIO DE PEREIRA

NIT 8914800302

ORDEN DE PAGO

ORDEN DE PAGO PARCIAL No. 10691 De 10/04/2018 Por 3.894.000,00

PAGO PARCIAL ACTA Nº 3 DEL CONTRATO DE PRESTACION DE SERVICIOS PROFESIONALES Nº 374 PERIODO COMPRENDIDO ENTRE EL 5 DE MARZO Y EL 4 DE ABRIL DEL 2018

ACTA No.: 7671 de 10/04/2018 **C. Pago** FIDUCIARIA

DEPENDENCIA : SECRETARIA DE CULTURA

PROYECTO : Mejoramiento del desarrollo sociocultural del Municipio de Pereira.

A FAVOR DE: JORGE ALBERTO SANCHEZ OSORIO **C.C o Nit** 9863365

CONTRATO DE PRESTACION PROF No 374 **de** 04/01/2018 **46.079.000,00**

PRESTACION DE SERVICIOS PROFESIONALES PARA REALIZAR ACTIVIDADES TENDIENTES; AL MANTENIMIENTO Y MEJORAMIENTO DEL SISTEMA INTEGRADO DE GESTION Y SISTEMA DE POLITICAS PUBLICAS, ASÍ COMO APOYO EN ACTIVIDADES PRESUPUESTALES DE LA SECRETARIA DE CULTURA DEL MUNICIPIO DE PEREIRA

VALOR A PAGAR Tres Millones Ochocientos Noventa Y Cuatro Mil Pesos M/Cte. **3.894.000,00**

RETENCIONES EFECTUADAS

Impuesto	Actividad	Base	%	Valor	Total deducciones
[redacted]N. FUENTE POR ICA	3336	3.894.000,00	0,20	7.788,00	7.788,00

Act. Cree:

NETO A GIRAR **3.886.212,00**

IMPUTACION PRESUPUESTO

COMPROMISO 383 **Fecha.** 04/01/2018

C. Costo	Proyecto	Rubro	Nombre	Fondo	Valor
1118	*****	3 05 7 15 — —	Fortalecimiento del Eje Cultural	101 Fondos comunes	3.894.000,00

Total obligación **3.894.000,00**

IMPUTACION CONTABLE CXP

Cuenta		Débito	Crédito	Descripción
550605011	Comisiones, honorarios y servicios	3.894.000,	0,	Acta de recibo PARCIAL 211086 CONTRATO DE PREST
240102001	Proyectos de inversion	0,	3.894.000,	Acta de recibo PARCIAL 211086 CONTRATO DE PREST
Sumas Iguales		3.894.000	3.894.000	

DEPENDENCIA DE ORIGEN

Ordenó :

[redacted]

SECRETARIA DE HACIENDA

DIRECCION DE CONTADURIA

Fecha de entrada	Revisado por :	Fecha de salida

TESORERIA GENERAL

Fecha de entrada	Autorización financiera	Tesorero
	Fecha : Firma	Páguese :

10 ABR 2018

MUNICIPIO DE PEREIRA

NIT 8914800302

Impreso en: 10-ABR-18 03:25 PM

ACTA DE RECIBO PARCIAL No. 7671

EL (LOS) INTERVENTOR (ES) O SUPERVISOR (ES) ABAJO FIRMANTE (S) DEL CONTRATO DE PRESTACION PROF Nro. 374

CERTIFICA(N) QUE:

El contratista JORGE ALBERTO SANCHEZ OSORIO con identificación 9863365 ha cumplido a satisfacción con el objeto del contrato, demás obligaciones inherentes a él y con las obligaciones parafiscales, salud, pensión y riesgos profesionales derivados CONTRATO DE PRESTACION PROF en referencia.

De acuerdo al CONTRATO DE PRESTACION PROF se establece que:

Fecha firma	04/01/2018	**Valor orden gasto**	46.079.000
Fecha iniciación	05/01/2018	**Pagos efectuados y Ent.Alm no pagada**	7.788.000
Fecha Terminación	29/12/2018	**Valor acta**	3.894.000
Duración	Once (11) meses, veinticinco (25) días	**Saldo pendiente**	34.397.000

OBJETO DEL CONTRATO:

PRESTACION DE SERVICIOS PROFESIONALES PARA REALIZAR ACTIVIDADES TENDIENTES; AL MANTENIMIENTO Y MEJORAMIENTO DEL SISTEMA INTEGRADO DE GESTION Y SISTEMA DE POLITICAS PUBLICAS, ASÍ COMO APOYO EN ACTIVIDADES PRESUPUESTALES DE LA SECRETARIA DE CULTURA DEL MUNICIPIO DE PEREIRA

BIENES Y SERVICIOS RECIBIDOS MEDIANTE LA PRESENTE ACTA

PAGO PARCIAL ACTA Nº 3 DEL CONTRATO DE PRESTACION DE SERVICIOS PROFESIONALES Nº 374 PERIODO COMPRENDIDO ENTRE EL 5 DE MARZO Y EL 4 DE ABRIL DEL 2018

Item	Descripción Detalle Contrato	Valor	Iva
1	PRESTACION DE SERVICIOS PROFESIONALES PARA REALIZAR ACTIVIDADES TENDIENTES; AL MANTENIMIENTO Y MEJORAMIENTO DEL SISTEMA INTEGRADO DE GESTION Y SISTEMA DE POLITICAS PUBLICAS	3.894.000	0
Total:		**3.894.000**	**0**

Total recibido	3.894.000
- Amortización de anticipo	
Valor Tres Millones Ochocientos Noventa Y Cuatro Mil Pesos M/Cte.	**3.894.000**
Valor del Anticipo 0	
Valor Acumulado Amortizacion Anticipo 0	

Nota: El tercero es Declarante

Para constancia se firma en pereira el: 10/04/2018

ROSA ELENA ANGEL ARENAS

114

MUNICIPIO DE PEREIRA

Cra 7 No. 18-55

NIT 8914800302

DOCUMENTO EQUIVALENTE A LA FACTURA DE VENTA No. 7671

Para personas naturales no comerciantes o inscritas en el Régimen Simplificado
Decreto N. 522/2003 Art.03

Fecha de la transacción: 10/04/18

Nombre y Apellidos del beneficiario del pago: JORGE ALBERTO SANCHEZ OSORIO

NIT o Cédula: 9863365 Teléfonos: 3248039

Ciudad y dirección del beneficiario del pago: Pereira - CR 17 54-10 BL 1 AP 208 CONJ BOSQUES DE SANTA HELENA

Concepto: PRESTACION DE SERVICIOS PROFESIONALES PARA REALIZAR ACTIVIDADES TENDIENTES; AL MANTENIMIENTO Y MEJORAMIENTO DEL SISTEMA INTEGRADO DE GESTION Y SISTEMA DE POLITICAS PUBLICAS, ASÍ COMO APOYO EN ACTIVIDADES PRESUPUESTALES DE LA SECRETARIA DE CULTURA DEL MUNICIPIO DE PEREIRA

VALOR PRESENTE ACTA	3.894.000
VALOR DE LA OPERACION	3.894.000

APLICACION LEY 1607

VALOR MES	3.894.000	**VALOR EXENTO 25%**	862.521
BASE APORTES	1.557.600	**VALOR UVT**	33.156
PAGO SALUD	194.700	**BASE RETENCION**	2.587.563
PAGO PENSION	249.216	**BASE EN UVT**	78
PAGO ARL		**PORCENTAJE**	0
INT. VIVIENDA		**VR. RTE. FTE. ART. 383**	0
MEDIC. PREPAGADA			
DEPENDIENTES			
VALOR DEDUCIBLE		**RET. ACUM. MES**	
CUENTAS AFC		**VALOR RTE.FTE. APLIC.**	0

DESC. ART. 383 Base < 95 uvt,Porcen. Aplicado 0

DESCUENTOS	
RETEN. FUENTE POR ICA	7.788
VALOR A PAGAR	3.886.212

De acuerdo con lo señalado en Art. 50 de la Ley 789 de 2002, Declaro bajo la gravedad de juramento, y con la sujeción a las sanciones que para tal efecto establece el Código Penal en su Art. 442 que no he contratado o vinculado dos (2) o mas trabajadores o contratistas asociados a la actividad, por un termino inferior a 90 dias continuos o discontinuos, para efecto de la aplicación previsto en el numeral 10 del Art. 206 del ET.

Firma del beneficiario _____

1. INFORMACION GENERAL DEL CONTRATO

Contratista	***JORGE ALBERTO SANCHEZ OSORIO***
Informe de Actividades Nº	***3 DE 12***
Periodo	*Del 5 Marzo de 2018 al 04 Abril del 2018*
Número del Contrato	*374 - 2018*
Objeto:	*PRESTACION DE SERVICIOS PROFESIONALES PARA REALIZAR ACTIVIDADES TENDIENTES; AL MANTENIMIENTO Y MEJORAMIENTO DEL SISTEMA INTEGRADO DE GESTION Y SISTEMA DE POLITICAS PUBLICAS, ASÍ COMO APOYO EN ACTIVIDADES PRESUPUESTALES DE LA SECRETARIA DE CULTURA DEL MUNICIPIO DE PEREIRA*
Plazo	*ONCE (11) MESES Y VEINTICINCO (25) DÍAS*
Valor Total del Contrato	*$ 46.079.000*
Valor del Periodo del Informe	*3.894.000*
Fecha de Inicio	*5 DE ENERO DEL 2018*
Fecha de Terminación	*29 DE DICIEMBRE DEL 2017*
Proyecto	*MEJORAMIENTO DEL DESARROLLO SOCIOCULTURAL DEL MUNICIPIO DE PEREIRA*
Supervisor	*ROSA ELENA ANGEL ARENAS*
Dependencia	*SECRETARIA DE CULTURA*

2. DESARROLLO DEL CONTRATO

OBJETIVOS O ALCANCES DEL CONTRATO	ACTIVIDAD DESARROLLADA	REGISTRO	OBSERVACIONES
Realizar la revisión de forma permanente de los documentos, formatos, planes y manuales, entre otros, que hacen parte del Sistema Integrado de Gestión por solicitud de los jefes de oficina de la Secretaria de Cultura	*Se realizó la modificación del formato de registro de actividades para el seguimiento a políticas públicas* *Se realizó él envió del Manual de Funciones de la Secretaria de Cultura a Victoria Vega, Patricia Salazar y Karla Vanessa Velásquez* *Se realizó el envío del formato de registro de actividades para el seguimiento a políticas públicas para ser adicionado al SIG del Municipio de Pereira en la Intranet*	*Anexo 1* *Anexo 4* *Anexo 5*	*N/A*
Asesorar a los procesos auditados en la implementación de las correcciones y acciones preventivas que se generen en la auditoria, capacitando y sensibilizando permanentemente al personal de la Secretaria para garantizar comprensión de los temas referentes a calidad.	*No se realizó actividad para este alcance en el periodo debido a que la Administración Municipal implementara el MIGP en el 2018*	*N/A*	*N/A*

OBJETIVOS O ALCANCES DEL CONTRATO	ACTIVIDAD DESARROLLADA	REGISTRO	OBSERVACIONES
Rendir informe del Sistema Integrado de Gestión y Sistema de Políticas Publicas en los comités de forma periódica, conforme a la frecuencia y los parámetros establecidos por la Secretaria de Cultura	*Se asistió al comité directivo de la Secretaria de Cultura para socializar tema referentes al Sistema Integrado de Gestión*	*Anexo 17* *Anexo 19*	*N/A*
Prestar la asesoría y acompañamiento sobre el Sistema de Políticas Publicas cuando sea requerido por cualquiera de los funcionarios y contratistas de la Secretaria de Cultura	*Se realizó la capacitación y orientación a diferentes contratistas sobre el sistema de políticas públicas y su diligenciamiento.* *Se realizó la actualización de los usuarios y contraseñas de algunos integrantes de la Banda Sinfónica de la Actividad de Música.*	*Anexo 2* *Anexo 3* *Anexo 7*	*N/A*

OBJETIVOS O ALCANCES DEL CONTRATO	ACTIVIDAD DESARROLLADA	REGISTRO	OBSERVACIONES
Prestar la asesoría y acompañamiento sobre el Sistema Integrado de Gestión cuando sea requerido por cualquiera de los funcionarios y contratistas de la Secretaria de Cultura	*Se realizó él envió del Manual de Funciones a Luisa María Osorio Auxiliar administrativa de la Biblioteca Pública RCM* *Se realizó él envió del formato de registro de actividades para el seguimiento de Políticas Publicas* *Se participó en la reuniones programadas por el Sistema Integrado de Gestión para asesoría y seguimiento a las actividades programadas*	*Anexo 12* *Anexo 21* *Anexo 14* *Anexo 15* *Anexo 18*	*N/A*
Brindar apoyo en las actividades que sean requeridas por la entidad, correspondientes al proceso de planeación de la Secretaria de Cultura	*Participación en la reunión del Proceso de creación de la Visión del Municipio de Pereira* *Socialización MIGP 2018* *Se realizó el envió de indicadores del Plan de Desarrollo Municipal y el Plan de Acción del año 2017*	*Anexo 16* *Anexo 20* *Anexo 11*	*N/A*

OBJETIVOS O ALCANCES DEL CONTRATO	ACTIVIDAD DESARROLLADA	REGISTRO	OBSERVACIONES
Brindar apoyo en los trámites presupuestales de los contratos que suscriba la Secretaría de Cultura	*Se brindó apoyo en la elaboración de actas de recibo y órdenes de pago a de la Secretaria de Cultura*	*Anexo 6*	*N/A*
	Se realizó el envió de indicadores del Plan de Desarrollo Municipal y el Plan de Acción del año 2017. Listado de contratistas y manual de Funciones a Ricardo Romero y Beatriz Elena Giraldo como apoyo a actividades donde requerían dicha información.	*Anexo 8*	
	Se realizó el envío a la Registraduria del listado de contratistas y funcionarios adscritos a la Secretaria de Cultura del Municipio de Pereira para elección de jurados de votación	*Anexo 9* *Anexo 10*	
	Se realizó el envío de la asignación mensual salaria de los contratistas adscritos a la Secretaria de Cultura al Dr Julio Cesar Augusto Cifuentes como apoyo a la contestación de un derecho de petición.	*Anexo 13*	

JORGE ALBERTO SANCHEZ OSORIO
Contratista
CC 9.863.365

ROSA ELENA ANGEL ARENAS
Supervisor
Vo.Bo.

120

Bancoomeva

Registro Transacciones Caja

NO TRN 213 Recaudos EPS - PILA [illegible]
OFICINA [illegible] Centro de Pago [illegible]
CAJERO JDZT5926
FECHA 2018/03/20 HORA 10:48:06
NOMBRE APORTANTE JORGE ALBERTO SANC
CEDULA/NIT 9863365

EFECTIVO 454,700.00
TOTAL 454,700.00
PLANILLA 420539062
Periodo de pago Año 2018 - Mes 3

POR FAVOR VERIFIQUE QUE LA INFORMACION
IMPRESA ES CORRECTA

Jorge Alberto Sánchez Osorio
cc 9.863.365
Marzo 2018

NIT. 900.406.150-5

VIGILADO SUPERINTENDENCIA FINANCIERA DE COLOMBIA

Cliente

Impreso por Imagenes Graficas S.A NIT. 805.015.407-1

SF-FT-511/V4(Anverso)

PLANILLA INTEGRADA AUTOLIQUIDACIÓN APORTES
COMPROBANTE DE PAGO

Bancoomeva

DATOS GENERALES DEL APORTANTE

TIPO IDENTIFICACIÓN:	CEDULA DE CIUDADANIA	NÚMERO DE IDENTIFICACIÓN:	9803365
NOMBRE Ó RAZÓN SOCIAL:	JORGE ALBERTO SANCHEZ OSORIO SANCHEZ OSORIO		
CIUDAD/MUNICIPIO:	DOSQUEBRADAS	DEPARTAMENTO:	RISARALDA
DIRECCIÓN:	BOSQUES SANTA ELENA 1	TELÉFONO:	2222222
TIPO APORTANTE:	02-INDEPENDIENTE	CLASE APORTANTE:	I-INDEPENDIENTE
TIPO EMPRESA:	PRIVADA	ACTIVIDAD ECONOMICA:	Personas Naturales sin Actividad
FORMA DE PRESENTACIÓN:	SUCURSAL	SUCURSAL / DEPENDENCIA:	002 - SECRET CULTURA
APORTANTE EXONERADO PAGO APORTES SALUD, SENA E ICBF (REFORMA TRIBUTARIA):			NO

DATOS GENERALES DE LA PLANILLA

NÚMERO PLANILLA:	4205399327	TIPO DE PLANILLA:		I-INDEPENDIENTES	
PERIODO COTIZACIÓN	MES:	marzo	PERIODO COTIZACIÓN	MES:	marzo
OTROS SUBSISTEMAS:	AÑO:	2018	SALUD:	AÑO:	2018
DÍAS DE MORA:		5			
FECHA PAGO (aaaa/mm/dd):		2018/03/20	NÚMERO AUTORIZACIÓN:		8032080658

LIQUIDACIÓN GENERAL

			TOTALES	
			COTIZANTES	TOTAL PAGADO
PENSIÓN				
ADMINISTRADORA				
NIT	CÓDIGO	NOMBRE		
800227940	231001	231001-COLFONDOS	1	$ 250.600
SUBTOTAL:			1	$ 250.600
SALUD				
ADMINISTRADORA				
NIT	CÓDIGO	NOMBRE		
800088702	EPS010	CIA SURAMERICANA DE SERVICIOS DE SALUD	1	$ 195.600
SUBTOTAL:			1	$ 195.600
RIESGOS PROFESIONALES				
ADMINISTRADORA				
NIT	CÓDIGO	NOMBRE		
860011153	14-23	14-23-POSITIVA COMPAÑIA DE SEGUROS S.A.	1	$ 8.300
SUBTOTAL:			1	$ 8.300

TOTAL PAGADO:	$ 454.700

122

Nuevo Formato de Seg × Auditorias ×

Seguro https mail.google.com/mail/u/0/#sent/161f7f2c0c496245

in:sent

Correo

Mover a Recibidos Más 24 de 730 Es

REDACTAR

Recibidos (52)
Destacados
Enviados
Borradores (3)
Bambú Restaurante B
Mas

JORGE ALBER +

Nuevo Formato de Seguimiento a PP Escuela de Formacion Cultural

JORGE ALBERTO SANCHEZ OSORIO <jasanchez@pereiraculturayturismo.gov.co> 5 mar
para Claudia BEATRIZ coordinacionba Kelly KARLA

--
Jorge Alberto Sánchez Osorio
Asesor de Calidad
Secretaria de Cultura
Municipio de Pereira
Telf 311 3806882

X GE Registro de A...

Haz clic aquí para responder o reenviar mensajes

No hay chats recientes
Iniciar uno nuevo

1.92 GB (12%) ocupados de 15 GB
Administrar

Política del programa
Con la tecnología de Google

Última actividad de la cuenta: hace 25 minutos
Información detallada

Escribe aquí para buscar

ESP 17:07 04/04/2018

23

Reporte actividades SP: × Auditorias ×

Seguro https://mail.google.com/mail/u/0/#sent/1620167c549bfbe7

in:sent

Correo

Mover a Recibidos Más 22 de 730 Es

REDACTAR

Recibidos (52)
Destacados
Enviados
Borradores (3)
Bambú Restaurante B
Mas

JORGE ALBER

Reporte actividades SPP Gustavo Olaya

Recibidos ×

Observatorio Politicas Públicas Pereira 7 mar
Reporte elaborado para actividades individuales y masivas desde el 1 de enero.

JORGE ALBERTO SANCHEZ OSORIO <jasanchez@pereiraculturayturismo.gov.co> 7 mar
para ctoro

3 archivos adjuntos

Consolidado Indi... Beneficiarios Indi... Consolidado Mas...

Haz clic aquí para Responder o para Reenviar

No hay chats recientes
Iniciar uno nuevo

1.92 GB (12%) ocupados de 15 GB
Administrar

Política del programa
Con la tecnología de Google

Última actividad de la cuenta: hace 27 minutos
Información detallada

Escribe aquí para buscar ESP 17:08 04/04/2018

Reportes Gustavo Olaya × Auditorias ×

Seguro https://mail.google.com/mail/u/0/#sent/1620643320664049

in.sent

Correo

Mover a Recibidos Más 21 de 730 Es

REDACTAR

Recibidos (52)

Destacados

Enviados

Borradores (3)

Bambú Restaurante B

Más

JORGE ALBER +

Reportes Gustavo Olaya Recibidos x

Observatorio Políticas Públicas Pereira 8 mar

JORGE ALBERTO SANCHEZ OSORIO <jasanchez@pereiraculturayturismo.gov.co> 8 mar

para cloro

X Beneficiarios Indi...

1.92 GB (12%) ocupados de 15 GB
Administrar

Política del programa
Con la tecnología de Google

Última actividad de la cuenta: hace 6 minutos
Información detallada

No hay chats recientes
Iniciar uno nuevo

Escribe aquí para buscar

ESP 17:09 04/04/2018

125

Fwd: manual de funcio... | Auditorias

Seguro https://mail.google.com/mail/u/0/#sent/15e2aed245773cdb

in:sent

Correo | Mover a Recibidos | Más | 20 de 730 | Es

REDACTAR

Recibidos (52)

Destacados

Enviados

Borradores (3)

Bambú Restaurante B

Más

JORGE ALBER +

W manuales cultura...

JORGE ALBERTO SANCHEZ OSORIO <jasanchez@pereiraculturayturismo.gov.co>
para KARLA, vickyvega02, patricks16
9 mar

...

--
Jorge Alberto Sanchez Osorio
Asesor de Calidad
Secretar a de Cultura
Municipio de Pereira
Telf. 311 3806882

2 archivos adjuntos

W manuales cultura... | X PDS Manual de P...

No hay chats recientes
Iniciar uno nuevo

1,92 GB (12%) ocupados de 15 GB
Administrar

Política del programa
Con la tecnología de Google

Última actividad de la cuenta: hace 7 minutos
Información detallada

Escribe aquí para buscar | ESP | 17:10 04/04/2018

126

Adición documento - ja × Auditorias ×

Seguro https://mail.google.com/mail/u/2/#sent/1621b345cc6f4f0

in:sent

El mensaje se ha movido a la Papelera.

Correo

Mover a Recibidos Más 18 de 730 Es

REDACTAR

Recibidos (52)

Destacados

Enviados

Borradores (3)

Bambú Restaurante B

Mas

JORGE ALBER +

Adición documento

Recibidos x

JORGE ALBERTO SANCHEZ OSORIO <jasanchez@pereiraculturaytourismo.gov.co>
para Ana, amilepi

12 mar

Jorge Alberto Sánc
Asesor de Calidad
Secretaría de Cult
Municipio de Perei
Telf: 311 3806882

JORGE ALBERTO SANCHEZ OSORIO
<jasanchez@pereiraculturaytourismo.gov.co>

Ana Milena Pineda <amilepijuani@gmail.com>,
amilepi@hotmail.com

12 de marzo de 2018, 12:13

Adición documento

pereiraculturaytourismo.gov.co

Importante según el criterio de Google.

GE Registro de A...

2 mensajes eliminados de esta conversación. Ver mensajes o Eliminar definitivamente.

No hay chats recientes
Iniciar uno nuevo

1,92 GB (12%) ocupados de 15 GB
Administrar

Política del programa
Con la tecnología de Google

Última actividad de la cuenta: hace 8 minutos
Información detallada

Escribe aquí para buscar

ESP 17:11 04/04/2018

127

Orden de Pago Juan Ba × Auditorias ×

Seguro https://mail.google.com/mail/u/0/#sent/1622a520b63092d

in.sent

Correo

Mover a Recibidos Más 17 de 730 Es

REDACTAR

Recibidos (52)
Destacados
Enviados
Borradores (3)
Bambú Restaurante B
Mas

JORGE ALBER +

Orden de Pago Juan Bautista

JORGE ALBERTO SANCHEZ OSORIO <jasanchez@pereiraculturaytuismo gov co>
para smmontealegre

15 mar

--
Jorge Alberto Sánchez Osorio
Asesor de Calidad
Secretaria de Cultura
Municipio de Pereira
Telf 311 3806882

3 archivos adjuntos

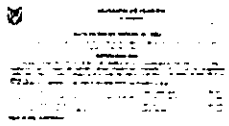
AR JUAN B 2018....

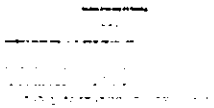
FA JUAN B 2018...

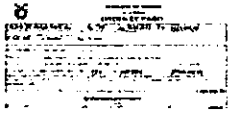
OP JUAN B 201...

Haz clic aquí para responder o para Reenviar

No hay chats recientes
Iniciar uno nuevo

1,92 GB (12%) ocupados de 15 GB
Administrar

Política del programa
Con la tecnología de Google

Última actividad de la cuenta: hace 9 minutos
Información detallada

Escribe aquí para buscar

ESP 17:16 04/04/2018

Usuarios Banda Sinfóni

Seguro https://mail.google.com/mail/u/0/#sent/163509a796363939

in:sent

Correo

Mover a Recibidos

Más

15 de 730

Es

REDACTAR

Recibidos (52)

Destacados

Enviados

Borradores (3)

Bambú Restaurante B

Más

JORGE ALBER

Usuarios Banda Sinfónica Políticas Publicas

JORGE ALBERTO SANCHEZ OSORIO <jasanchez@pereiraculturayturismo gov co>
para coordinacionba

16 mar.

--
Jorge Alberto Sánchez
Asesor de Calidad
Secretaría de Cultura
Municipio de Pereira
Telf 311 3806882

De:	JORGE ALBERTO SANCHEZ OSORIO <jasanchez@pereiraculturayturismo gov co>
Para:	coordinacionbanda@hotmail.com
Fecha:	16 de marzo de 2018, 15:57
Asunto:	Usuarios Banda Sinfónica Políticas Publicas
Enviado por:	pereiraculturayturismo gov co

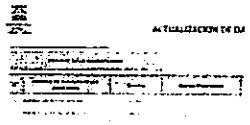

USUARIOS SPP ...

Haz clic aquí para responder o para reenviar

No hay chats recientes
Iniciar uno nuevo

1,92 GB (12%) ocupados de 15 GB
Administrar

Política del programa
Con la tecnología de Google

Última actividad de la cuenta: hace 2 horas
Información detallada

Escribe aquí para buscar

ESP 18:14 05/04/2018

Manual de Funciones

Seguro https mail.google.com

in.sent

Correo

Mover a Recibidos

Más

13 de 730

Es

REDACTAR

Recibidos (52)

Destacados

Enviados

Borradores (3)

Bambú Restaurante B

Más

JORGE ALBER

No ha, chats recientes

Iniciar uno nuevo

Manual de Funciones. Indicadores 2017 y Listado de Contratistas 2018

JORGE ALBERTO SANCHEZ OSORIO <jasanchez@pereiraculturayturismo gov co>

para ricardo bcc BEATRIZ

20 mar

–
Jorge Alberto Sánchez Osor
Asesor de Calidad
Secretaria de Cultura
Municipio de Pereira
Telf 311 3806882

JORGE ALBERTO SANCHEZ OSORIO
<jasanchez@pereiraculturayturismo gov co>

ricardo romero amaya <ricardoromeroamaya@hotmail com>

BEATRIZ ELENA GIRALDO GARCIA <bgiraldo@pereiraculturayturismo gov co>

20 de marzo de 2018, 16:49

Manual de Funciones Indicadores 2017 y Listado de Contratistas 2018

pereiraculturayturismo gov co

6 archivos adjuntos

LISTADO CONT 2...

Manual de Funci...

I Trimestre secret...

II Trimestre secre...

III Trimestre secr...

IV Trimestre secr...

Haz clic aquí para Responder o una Reenviar

Escribe aquí para buscar

ESP 18:15 05/04/2018

130

Listado de Funcionarios

Seguro https://mail.google.com/mail/u/0/#sent/16a4a1b6a4c0b3e3

in sent

Correo

Mover a Recibidos | Más | 12 de 730 | Es

REDACTAR

Recibidos (52)

Destacados

Enviados

Borradores (3)

Bambú Restaurante B

Mas

JORGE ALBER +

Listado de Funcionarios y Contratistas para Jurados de Votacion

JORGE ALBERTO SANCHEZ OSORIO <jasanchez@pereiraculturayturismo.gov.co>
para Rosa

21 mar

--
Jorge Alber
Asesor de t
Secretaria -
Municipio d
Telf : 311 3

JORGE ALBERTO SANCHEZ OSORIO
<jasanchez@pereiraculturayturismo.gov.co>

Rosa Angel <secretariacultura@pereira.gov.co>

21 de marzo de 2018 16:25

Listado de Funcionarios y Contratistas para Jurados de Votacion

pereiraculturayturismo.gov.co

X Elecciones Presi...

No hay chats recientes
Iniciar uno nuevo

1,92 GB (12%) ocupados de 15 GB
Administrar

Política del programa
Con la tecnología de Google

Última actividad de la cuenta: hace 2 horas
Información detallada

Escribe aquí para buscar

ESP 18:16 05/04/2018

131

Fwd: manual de funcio... | Alcaldía de Pereira

Seguro https: mail.google.com ...#sent/15dae33944b2f492

in:sent

Correo | Mover a Recibidos | Más | 10 de 730 | Es

REDACTAR

Recibidos (52)
Destacados
Enviados
Borradores (3)
Bambú Restaurante B
Mas

JORGE ALBER +

No hay chats recientes
Iniciar uno nuevo

Fwd: manual de funciones decreto 051

Recibidos x

Ana Milena Pineda — 4/8/17

Adjunto el decreto 051 enviado por Claudia Secretaria Social igual recomiend

JORGE ALBERTO SANCHEZ OSORIO <jasanchez@pereiraculturayturismo.gov.co> — 22 mar

para lmosoriol

JORGE ALBERTO SANCHEZ OSORIO
<jasanchez@pereiraculturayturismo.gov.co>

lmosoriol@pereira.gov.co

22 de marzo de 2018 14:58

Fwd: manual de funciones decreto 051

pereiraculturayturismo.gov.co

Jorge Alberto S
Asesor de Cali
Secretaria de C
Municipio de P
Telf 311 3806602

MANUAL DE FUN...

Mostrar todo para Reenviar

Anexo 11 Traslado ....pdf | Anexo 10 Saia List....pdf | Mostrar todo

Escribe aquí para buscar | ESP | 18:24 05/04/2018

132

Nº y valor mensual con... | Alcaldía de Pereira

Seguro https://mail.google.com/mail/u/0/#sent/16389c2b3fa1f1190

in:sent

Correo

Mover a Recibidos | Más | 7 de 730 | Es

REDACTAR

Recibidos (52)
Destacados
Enviados
Borradores (3)
Bambú Restaurante B
Más

JORGE ALBER +

Nº y valor mensual contratistas Secretaria de Cultura

JORGE ALBERTO SANCHEZ OSORIO <jasanchez@pereiraculturayturismo.gov.co>
para juceacipe5

3 abr (hace 2 días)

JORGE ALBERTO SANCHEZ OSORIO
<jasanchez@pereiraculturayturismo.gov.co>
juceacipe5@hotmail.com
3 de abril de 2018, 10:41
Nº y valor mensual contratistas Secretaria de Cultura
pereiraculturayturismo.gov.co

--
Jorge Alberto Sá
Asesor de Calida
Secretaría de Cu
Municipio de Per
Telf : 311 380688

Información Valo...

No hay chats recientes
Iniciar uno nuevo

1.92 GB (12%) ocupados de 15 GB
Administrar

Política del programa
Con la tecnología de Google

Última actividad de la cuenta: hace 2 horas
Información detallada

Anexo 11 Traslado ....pdf | Anexo 10 Sala List....pdf | Mostrar todo

Escribe aquí para buscar | ESP | 18:25 05/04/2018

ALCALDIA DE PEREIRA

Sistema Integrado de Gestión

ACTA DE REUNIÓN

Versión: 01

Fecha de Vigencia: Mayo 10 de 2017

Tema: Seguimiento Actividades		Fecha: 4 Abril 2018		Acta No:		
	NOMBRE	PROCESO O ENTIDAD	CARGO	TELÉFONO OFICINA/ CELULAR	CORREO ELECTRÓNICO	FIRMA
1	Dora Ligia Aguilar	Contal Psic	Contratista	3104051369	dradligia.aguilar	
2	Ana Adriana Rendón M	Bomberos	Contratista	3216301210	adriana.rndn@gmail	
3	Jorge A. Sánchez	Cultura	Contratista	3113806882	Jasanchez@pereira cultura y turismo.gov	
4	SAYDA BOLIVAR	GESTIONAD.	CONTRATISTA	3147631644	Say2018@hotmail.com	
5	Miguel Ángel Ruda	Hacienda	Contratista	3182407369	miguel.r_2323@hotmail	
6	Johanna Villa	SEC EDUCACION	TEC Admoin	310 3580234	johana.villa@pereira.gov.co	
7	M. Margarita Tapia	Gobierno	Contratista	3058954976	margima 2013 @gmail.com	
8						
9						
10						
11						
12						
13						
14						
15						

ALCALDIA DE PEREIRA

ACTA DE ASESORIA

Versión: 01

Fecha de Vigencia: Marzo 9 de 2017

Fechas: 8 Marzo de 2018	Hora Inicio: 10:00	Hora Fin:
Proceso: PDS		
Subproceso / Actividad: Cultura		
Asesor: Ana Milena Pineda A.		
Lugar: 4 piso Sala		

ORIGEN DE LA ASESORÍA

Solicitud del Proceso / Subproceso / Actividad		Programación de la Dirección Técnica de Sistemas Integrados de Gestión	Y	Otros	

Participantes	1.	Jorge Alberto Sanchez Osorio
	2.	
	3.	
	4.	
	5.	
Temas		Revision tareas del proceso de Promocion del Desarrollo Social
Compromisos		- Enviar PHVA de ejemplo - Enviar listado de documentos - Enviar listado de funcionarios - Revisar MP - Normograma - PHVA - Caracterizacion - Listado de documentos - Listado de funcionarios

ENCUESTA DE SATISFACCIÓN	SI	NO
El asesor fue claro en sus conceptos?	X	
La asesoría fue de importancia para el proceso?	X	
La actitud del asesor es adecuada para facilitar la comprensión de la información suministrada	X	

FIRMA RESPONSABLE PROCESO

FIRMA ASESOR DT-SIG

SIG Sistema Integrado de Gestión

ALCALDÍA DE PEREIRA

Versión: 01

ACTA DE REUNIÓN

Fecha de Vigencia: Mayo 10 de 2017

Sistema Integrado de Gestión

Tema: Construcción Visión		Fecha: 14 Marzo 18		Acta No:		
	NOMBRE	PROCESO O ENTIDAD	CARGO	TELÉFONO OFICINA/ CELULAR	CORREO ELECTRÓNICO	FIRMA
1	SAYDA BOLIVAR	DESARROLLO AGROINDUSTRIAL	CONTRATISTA	3147631644	sayzo16@hotmail.com	
2	Lic Adriana Rendón	Bomberos	Contratista	3216301210	adriana.rndn@gmail.com	
3	Maria C Tipo	Infraestructura	Tecnico	3248158	centrodocume@gmail.com	
4	Jorge A. Sánchez	Cultura	Contratista	3113806882	jasanchezpereira cultuaytorismo.gov	
5	Jazmin Zuleta M	SIG.	Contratista	3156702306	Jazmin zule@outlook.com	
6	Natalia Restrepo	S. Jurídica.	Contratista	3113175314	natisoma@hotmail.com	
7	Luz Marina Jaramillo	Sec Salud	Prof Especializado	3117247774	lianamtabares3@gmail.com	
8	Jhon Omar López Gonzalez	S.Educación	Contratista	3248253	jhonomar1@yahoo.com	
9	Maritza Campos	SIG	Contratista	3136220420	maritzacampos-c@gmail.com	
10	SANDRA LILIANA HERRERA GIRALDO.	SEC. PLANEACIÓN	PROF Universita	3218126065	slherrera@utp.edu.co	
11	Liliana Urbano M.	Planeación	Contratista95	3016164110	lilianaurbanomed@gmail.com	
12	Felipe Fontal Celis	Planeación	Contratista	3113495661	Felipefontalc@gmail.com	Felipe Fontal
13	Sandra Patricia Cerrera Rodríguez	Planeación	Aux. Adm.	3145925909	pattyjuanis11@gmail.com	
14						
15						

ALCALDÍA DE PEREIRA

Sistema Integrado de Gestión

ACTA DE REUNIÓN

Versión: 01

Fecha de Vigencia: Mayo 10 de 2017

Tema: Comité Directivo N° 3		Fecha: Marzo 22/18		Acta No: 3		
	NOMBRE	PROCESO O ENTIDAD	CARGO	TELÉFONO OFICINA/ CELULAR	CORREO ELECTRÓNICO	FIRMA
1	Juanita Torres	Secretaría Cultura	Asesora	3046802730	asesoriacultura@pereira.gov.co	
2	Lina Mª Rosero	Sec. Cultura	contratista	3113651652	linarosero.ksie@gmail.com	
3	Diego Duque	S. Cultura	Asesor	3162698477	diegoduquebonilla@gmail.com	
4	Claudia Gerzon	Secretaría cultura	Aux. Ad.	3248747	cngarcia@pereira.gov.co	
5	Ma. Paulina Campo	S. Cultura	Contratista	3207853318	mapaucc@hotmail.com	
6	Jorge A. Sánchez	Cultura	Contratista	3113806882	jasanchez@pereiraculturaytorismo.gov	
7						
8						
9						
10						
11						
12						
13						
14						
15						

Ana Milena Pinedo

Tema: Orientación documento SIG			Fecha: 21 Marzo/18		Acta No:	
	NOMBRE	PROCESO O ENTIDAD	CARGO	TELÉFONO OFICINA/ CELULAR	CORREO ELECTRÓNICO	FIRMA
1	Johanna Quillas	Sec Educación	Tec. admon	3218104	jhanamullos@pereira.gov.co	
2	Jorge A. Sánchez	Cultura	Contratista	3113806882	jasanchez@pereiraculturaturismo.gov	
3	Carlos A. Ortiz G.	Sec. Gobierno	Contratista	3016557388	ortiz carlos@gmail.com	
4	alejandra lopez	Sec Depor	contratista	3122972069	alejalopezj@gmail.com	
5	Ing. Adriana Rendón	Bomberos	Contratista	3216301210	adriana.rndn@gmail.com	
6	Miguel Angel Rudeda	Sec. Hacienda	Contratista	3182407369	miguelr_2323@hotmail.com	
7	Ana Milena Pinedo	SIG	Contratista	3004340601		Ana M.
8						
9						
10						
11						
12						
13						
14						
15						

Versión: 01

Fecha de Vigencia: Mayo 10 de 2017

ALCALDÍA DE PEREIRA

ACTA DE REUNIÓN

Sistema Integrado de Gestión

ALCALDÍA DE PEREIRA

ACTA DE REUNIÓN

Versión: 01

Fecha de Vigencia: Mayo 10 de 2017

Tema: Socialización MIGP		Fecha: 21/03/18		Acta No:		
	NOMBRE	PROCESO O ENTIDAD	CARGO	TELÉFONO OFICINA/ CELULAR	CORREO ELECTRÓNICO	FIRMA
1	Victoria Eugenia Parra Valdes	Control Interno	Contratista	3248016	vicky.parra@hotmail.com	
2	Gloria M Restrepo	Control I	Contratista	3248016	gmresongal@gmail	
3	Diana Maria Trestrepo Valencia	SGC Deporte	Diana	3146322710 3147604	dmrestrepov@hotmail.com	
4	Saulo Gonz	S.V.S	Contratista	3046394369	sdgonz@utf.edu.co	
5	Jorge A. Sánchez	Cultura	Contratista	3113806882	jasanchez@pereiraculturayturismo.gov	
6	Estefanía Rico	Competitividad	Contratista	3116309083	estefania.rim@hotmail.com	
7						
8						
9						
10						
11						
12						
13						
14						
15						

139

Formato de Seguimient × | Documento para crédito × | Alcaldía de Pereira ×

Seguro | https://mail.google.com/mail/u/0/#sent/16243b8c091f7893

in:sent

Correo | Mover a Recibidos | Más | 20 de 736 | Es

REDACTAR

Recibidos (53)
Destacados
Enviados
Borradores (3)
Bambú Restaurante B
Más

JORGE ALBER +

Formato de Seguimiento a Politicas Publicas

JORGE ALBERTO SANCHEZ OSORIO <jasanchez@pereiraculturayturismo.gov.co>
para nancho go

20 mar.

--
Jorge Alberto Sá
Asesor de Calid
Secretaria de Cu
Municipio de Per
Telf : 311 380688

JORGE ALBERTO SANCHEZ OSORIO
<jasanchez@pereiraculturayturismo.gov.co>
nancho go@gmail.com
20 de marzo de 2018, 9:03
Formato de Seguimiento a Politicas Publicas
pereiraculturayturismo.gov.co

Escuela de Form...

Haz clic aquí para Responder o reenviar

No hay chats recientes
Iniciar uno nuevo

1,94 GB (12%) ocupados de 15 GB
Administrar

Política del programa
Con la tecnología de Google

Última actividad de la cuenta: hace 22 minutos
Información detallada

Escribe aquí para buscar | ESP | 14:47 10/04/2018

ALCALDÍA DE PEREIRA

PEREIRA
Capital del Eje

1100 Secretaria de Cultura
-1100-

23 de marzo de 2018

No. 11347

LINA MARIA RAIGOSA RIOS
Invitada Comisión de Personal
NOHELIA MONTOYA ARBELAEZ
Secretaria Técnica Comité de Personal

Asunto: Respondiendo a: Asunto: LISTADO DE FUNCIONARIOS Y CONTRATISTAS PARA JURADOS DE VOTACION. Radicado No.11100

Cordial saludo,

De acuerdo a la solicitud, se hace envío del listado de los fucionarios y contratistas de la Secretaria de Cultura.

Quedo atento a sus comentarios.

Atentamente,

ROSA ELENA ANGEL ARENAS
Secretario (a) de Cultura

Proyectó y Elaboró: Jorge Alberto Sanchez Osorio
Anexos: Jurados de Votacion Listado_Funcionarios_Contratistas_Practicantes.xlsx

191

ALCALDÍA DE PEREIRA

PEREIRA
Capital del Eje

1100 Secretaria de Cultura
-1100-

16 de marzo de 2018 No. 10648

ANA MILENA PINEDA ARCILA
CONTRATISTA
GLORIA INES PULGARIN MARQUEZ
Director Técnico de Sistemas integrados de Gestión

Asunto: Respondiendo a: Asunto: SOLICITUD INFORMACIÓN DE CARÁCTER URGENTE . Radicado No.10517

Cordial saludo,

De maneta atenta se hace envio del seguimiento a los indicadores del Plan de Desarrollo Municipal, Plan de Accion 2017 por cada trimestre de la Secretaria de Cultura.

Estaremos atentos a los comentarios que usted o su equipo de trabajo tengan al respecto

Atentamente,

ROSA ELENA ANGEL ARENAS
Secretario (a) de Cultura

Proyectó y Elaboró: Jorge Alberto Sanchez Osorio

ALCALDÍA DE PEREIRA

PEREIRA
Capital del Eje

1100 Secretaria de Cultura
-1100-

Anexos: I Trimestre secretarÃa de Cultura 2017.pdf, II Trimestre secretaria de cultura 2017.pdf, III Trimestre secretaria de cultura 2017.pdf, IV Trimestre secretarÃa de cultura 2017.pdf

ALCALDÍA DE PEREIRA

ACTA DE REUNIÓN

Versión: 01

Fecha de Vigencia: Mayo 10 de 2017

Tema: Comité Directivo N° 3		Fecha: Marzo 22/18		Acta No: 3	
	NOMBRE	PROCESO O ENTIDAD	CARGO	TELÉFONO OFICINA/ CELULAR	CORREO ELECTRÓNICO	FIRMA
1	Juanita Torres	Secretaría Cultura	Asesora	3046802530	asesoracultura@pereira.gov.co	
2	Lina Mª Rosero	Sec. Cultura	contratista	3113651652	linarosero91@gmail.com	
3	Diego Duque	S. Cultura	Asesor	3102098497	diegoduquebonilla@gmail.com	
4	Claudia Garcia	Secretaría cultura	Aux. Ad.	3248747	cngarcia@pereira.gov.co	
5	Ma. Paulina Campo	S. Cultura	Contratista	3209853318	mapaucc@hotmail.com	
6	Jorge A. Sánchez	Cultura	Contratista	3113806882	jasanchez@pereiraculturaytorismo.gov	
7	Beatriz E. Giraldo	Promoc. C.	Técnico Ad.	3248757	bgiraldoc@pereiraculturaytorismo.gov.co	
8	Ricardo Romero	Sec. Cultura.	Contratista	3136423930	ricardoromeroamaya@hot	
9	Julio César Higuera	Sec. Cultura	Contratista	3178911707	[illegible]	
10	Mauricio Ramírez	SEC. CULT	Comunicad	3113879999	prensacultura@pereira.gov.co	
11	CAROLINA TORO	Sec Cultura	Jefe Oficina	3173817716	ctoro@pereira.gov.co	
12	Juan Mª C.	Secretaría Cultura	técnico Admvo	3106107997	[illegible]	
13	Jeimmy Cano	Secretaría Cultura	Jefe Jurídica	3176706406	[illegible]	
14	[illegible]	S. Cultura	Secretaria	3103718053	secretariacultura@pereira.gov.co	
15						

Sistema Integrado de Gestión

6/6

MUNICIPIO DE PEREIRA

NIT 8914800302

ORDEN DE PAGO

ORDEN DE PAGO PARCIAL No. 14098 De 08/05/2018 Por 3.894.000,00

PAGO PARCIAL ACTA Nº 4 DEL CONTRATO DE PRESTACION DE SERVICIOS PROFESIONALES Nº 374 PERIODO COMPRENDIDO ENTRE EL 5 DE ABRIL Y EL 4 DE MAYO DEL 2018

ACTA No.: 10622 de 08/05/2018 **C. Pago** FIDUCIARIA

DEPENDENCIA : SECRETARIA DE CULTURA

PROYECTO : Mejoramiento del desarrollo sociocultural del Municipio de Pereira.

A FAVOR DE: JORGE ALBERTO SANCHEZ OSORIO **C.C o Nit** 9863365

CONTRATO DE PRESTACION PROF No 374 **de** 04/01/2018 **46.079.000,00**

PRESTACION DE SERVICIOS PROFESIONALES PARA REALIZAR ACTIVIDADES TENDIENTES; AL MANTENIMIENTO Y MEJORAMIENTO DEL SISTEMA INTEGRADO DE GESTION Y SISTEMA DE POLITICAS PUBLICAS, ASÍ COMO APOYO EN ACTIVIDADES PRESUPUESTALES DE LA SECRETARIA DE CULTURA DEL MUNICIPIO DE PEREIRA

VALOR A PAGAR Tres Millones Ochocientos Noventa Y Cuatro Mil Pesos M/Cte. **3.894.000,00**

RETENCIONES EFECTUADAS

Impuesto	Actividad	Base	%	Valor	Total deducciones
R[redacted]. FUENTE POR ICA	3336	3.894.000,00	0,20	7.788,00	7.788,00

Act. Cree: **NETO A GIRAR** **3.886.212,00**

IMPUTACION PRESUPUESTO

COMPROMISO 383 **Fecha.** 04/01/2018

C. Costo	Proyecto	Rubro	Nombre	Fondo	Valor
1118	*****	3 05 7 15 — —	Fortalecimiento del Eje Cultural	101 Fondos comunes	3.894.000,00

Total obligación **3.894.000,00**

IMPUTACION CONTABLE CXP

Cuenta		Débito	Crédito	Descripción
550605011	Comisiones, honorarios y servicios	3.894.000,	0,	Acta de recibo PARCIAL 214038 CONTRATO DE PREST
240102001	Proyectos de inversion	0,	3.894.000,	Acta de recibo PARCIAL 214038 CONTRATO DE PREST
Sumas Iguales		**3.894.000**	**3.894.000**	

DEPENDENCIA DE ORIGEN

Ordenó :

[redacted]

SECRETARIA DE HACIENDA

DIRECCION DE CONTADURIA

Fecha de entrada	Revisado por :	Fecha de salida

TESORERIA GENERAL

Fecha de entrada	Autorización financiera	Tesorero
	Fecha : Firma	Páguese :

MAY 2018

144

MUNICIPIO DE PEREIRA

NIT 8914800302

Impreso en: 08-MAY-18 11:51 AM

ACTA DE RECIBO PARCIAL No. 10622

EL (LOS) INTERVENTOR (ES) O SUPERVISOR (ES) ABAJO FIRMANTE (S) DEL CONTRATO DE PRESTACION PROF Nro. 374

CERTIFICA(N) QUE:

El contratista JORGE ALBERTO SANCHEZ OSORIO con identificación 9863365 ha cumplido a satisfacción con el objeto del contrato, demás obligaciones inherentes a él y con las obligaciones parafiscales, salud, pensión y riesgos profesionales derivados CONTRATO DE PRESTACION PROF en referencia.

De acuerdo al CONTRATO DE PRESTACION PROF se establece que:

Fecha firma	04/01/2018	**Valor orden gasto**	46.079.000
Fecha iniciación	05/01/2018	**Pagos efectuados y Ent.Alm no pagada**	11.682.000
Fecha Terminación	29/12/2018	**Valor acta**	3.894.000
Duración	Once (11) meses, veinticinco (25) días	**Saldo pendiente**	30.503.000

BJETO DEL CONTRATO:

PRESTACION DE SERVICIOS PROFESIONALES PARA REALIZAR ACTIVIDADES TENDIENTES; AL MANTENIMIENTO Y MEJORAMIENTO DEL SISTEMA INTEGRADO DE GESTION Y SISTEMA DE POLITICAS PUBLICAS, ASÍ COMO APOYO EN ACTIVIDADES PRESUPUESTALES DE LA SECRETARIA DE CULTURA DEL MUNICIPIO DE PEREIRA

BIENES Y SERVICIOS RECIBIDOS MEDIANTE LA PRESENTE ACTA

PAGO PARCIAL ACTA Nº 4 DEL CONTRATO DE PRESTACION DE SERVICIOS PROFESIONALES Nº 374 PERIODO COMPRENDIDO ENTRE EL 5 DE ABRIL Y EL 4 DE MAYO DEL 2018

Item	Descripción Detalle Contrato	Valor	Iva
1	PRESTACION DE SERVICIOS PROFESIONALES PARA REALIZAR ACTIVIDADES TENDIENTES; AL MANTENIMIENTO Y MEJORAMIENTO DEL SISTEMA INTEGRADO DE GESTION Y SISTEMA DE POLITICAS PUBLICAS	3.894.000	0
Total:		**3.894.000**	**0**

Total recibido	3.894.000
- Amortización de anticipo	
Valor Tres Millones Ochocientos Noventa Y Cuatro Mil Pesos M/Cte.	**3.894.000**
Valor del Anticipo	0
Valor Acumulado Amortizacion Anticipo	0

Nota: El tercero es Declarante

Para constancia se firma en pereira el: 08/05/2018

ROSA ELENA ANGEL ARENAS

MUNICIPIO DE PEREIRA

Cra 7 No. 18-55

NIT 8914800302

DOCUMENTO EQUIVALENTE A LA FACTURA DE VENTA No. 10622

Para personas naturales no comerciantes o inscritas en el Régimen Simplificado
Decreto N. 522/2003 Art.03

Fecha de la transacción: 08/05/18

Nombre y Apellidos del beneficiario del pago: JORGE ALBERTO SANCHEZ OSORIO

NIT o Cédula: 9863365 Teléfonos: 3248039

Ciudad y dirección del beneficiario del pago: Pereira - CR 17 54-10 BL 1 AP 208 CONJ BOSQUES DE SANTA HELENA

Concepto: PRESTACION DE SERVICIOS PROFESIONALES PARA REALIZAR ACTIVIDADES TENDIENTES; AL MANTENIMIENTO Y MEJORAMIENTO DEL SISTEMA INTEGRADO DE GESTION Y SISTEMA DE POLITICAS PUBLICAS, ASÍ COMO APOYO EN ACTIVIDADES PRESUPUESTALES DE LA SECRETARIA DE CULTURA DEL MUNICIPIO DE PEREIRA

VALOR PRESENTE ACTA	3.894.000
VALOR DE LA OPERACION	3.894.000

APLICACION LEY 1607

VALOR MES	3.894.000	**VALOR EXENTO 25%**	862.521
BASE APORTES	1.557.600	**VALOR UVT**	33.156
PAGO SALUD	194.700	**BASE RETENCION**	2.587.563
PAGO PENSION	249.216	**BASE EN UVT**	78,04
PAGO ARL		**PORCENTAJE**	0
INT. VIVIENDA		**VR. RTE. FTE. ART. 383**	0
MEDIC. PREPAGADA			
DEPENDIENTES			
VALOR DEDUCIBLE		**RET. ACUM. MES**	
CUENTAS AFC		**VALOR RTE.FTE. APLIC.**	0

DESC. ART. 383 Base < 95 uvt,Porcen. Aplicado 0

DESCUENTOS

RETEN. FUENTE POR ICA	7.788
VALOR A PAGAR	3.886.212

De acuerdo con lo señalado en Art. 50 de la Ley 789 de 2002, Declaro bajo la gravedad de juramento, y con la sujeción a las sanciones que para tal efecto establece el Código Penal en su Art. 442 que no he contratado o vinculado dos (2) o mas trabajadores o contratistas asociados a la actividad, por un termino inferior a 90 dias continuos o discontinuos, para efecto de la aplicación previsto en el numeral 10 del Art. 206 del ET.

Firma del beneficiario _____

1. INFORMACION GENERAL DEL CONTRATO

Contratista	***JORGE ALBERTO SANCHEZ OSORIO***
Informe de Actividades Nº	***4 DE 12***
Periodo	*Del 5 Abril de 2018 al 04 Mayo del 2018*
Número del Contrato	*374 - 2018*
Objeto:	*PRESTACION DE SERVICIOS PROFESIONALES PARA REALIZAR ACTIVIDADES TENDIENTES; AL MANTENIMIENTO Y MEJORAMIENTO DEL SISTEMA INTEGRADO DE GESTION Y SISTEMA DE POLITICAS PUBLICAS, ASÍ COMO APOYO EN ACTIVIDADES PRESUPUESTALES DE LA SECRETARIA DE CULTURA DEL MUNICIPIO DE PEREIRA*
Plazo	*ONCE (11) MESES Y VEINTICINCO (25) DÍAS*
Valor Total del Contrato	*$ 46.079.000*
Valor del Periodo del Informe	*3.894.000*
Fecha de Inicio	*5 DE ENERO DEL 2018*
Fecha de Terminación	*29 DE DICIEMBRE DEL 2017*
Proyecto	*MEJORAMIENTO DEL DESARROLLO SOCIOCULTURAL DEL MUNICIPIO DE PEREIRA*
Supervisor	*ROSA ELENA ANGEL ARENAS*
Dependencia	*SECRETARIA DE CULTURA*

2. DESARROLLO DEL CONTRATO

OBJETIVOS O ALCANCES DEL CONTRATO	ACTIVIDAD DESARROLLADA	REGISTRO	OBSERVACIONES
Realizar la revisión de forma permanente de los documentos, formatos, planes y manuales, entre otros, que hacen parte del Sistema Integrado de Gestión por solicitud de los jefes de oficina de la Secretaria de Cultura	*Se realizó el acompañamiento para la modificación del Manual de Procedimientos a la Actividad Emisora Cultural y a la Actividad Promoción Cultural* *Se realizó el envió del Manual de Procedimientos de la Secretaria de Cultura a Sistemas Integrados de Gestión*	*Anexo 7* *Anexo 8* *Anexo 9*	*N/A*
Asesorar a los procesos auditados en la implementación de las correcciones y acciones preventivas que se generen en la auditoria, capacitando y sensibilizando permanentemente al personal de la Secretaria para garantizar comprensión de los temas referentes a calidad.	*No se realizó actividad para este alcance en el periodo debido a que la Administración Municipal implementara el MIGP en el 2018*	*N/A*	*N/A*

OBJETIVOS O ALCANCES DEL CONTRATO	ACTIVIDAD DESARROLLADA	REGISTRO	OBSERVACIONES
Rendir informe del Sistema Integrado de Gestión y Sistema de Políticas Publicas en los comités de forma periódica, conforme a la frecuencia y los parámetros establecidos por la Secretaria de Cultura	*No se realizó actividad para este alcance en el periodo*	*N/A*	*N/A*
Prestar la asesoría y acompañamiento sobre el Sistema de Políticas Publicas cuando sea requerido por cualquiera de los funcionarios y contratistas de la Secretaria de Cultura	*Se realizó la capacitación y orientación a diferentes contratistas sobre el sistema de políticas públicas y su diligenciamiento.*	*Anexo 10*	*N/A*

OBJETIVOS O ALCANCES DEL CONTRATO	ACTIVIDAD DESARROLLADA	REGISTRO	OBSERVACIONES
Prestar la asesoría y acompañamiento sobre el Sistema Integrado de Gestión cuando sea requerido por cualquiera de los funcionarios y contratistas de la Secretaria de Cultura	*Se realizó él envió de los formatos de suspensión y reinicio de contratos a la Dra María Paulina Campo.* *Se realizó él envió del formato de acuerdos de Gestión a la Dirección de Escenarios y Bienes Culturales* *Se realizó el envío del formato de evaluación de proveedores a la dirección de Escenarios y Bienes Culturales* *Se realizó él envió del formato de registro de actividades para el seguimiento de Políticas Publicas* *Se participó en la reuniones programadas por el Sistema Integrado de Gestión para asesoría y seguimiento a las actividades programadas*	*Anexo 2* *Anexo 1* *Anexo 3* *Anexo 4* *Anexo 5*	*N/A*
Brindar apoyo en las actividades que sean requeridas por la entidad, correspondientes al proceso de planeación de la Secretaria de Cultura	*Participación en las capacitaciones programadas por el Municipio de Pereira sobre el modelo Integrado de Planeación y Gestión MIGP 2018* *Participación en la Mesa Institucional DIVIPOLA*	*Anexo 11* *Anexo 12* *Anexo 13* *Anexo 14* *Anexo 15* *Anexo 16*	*N/A*

OBJETIVOS O ALCANCES DEL CONTRATO	ACTIVIDAD DESARROLLADA	REGISTRO	OBSERVACIONES
Brindar apoyo en los trámites presupuestales de los contratos que suscriba la Secretaría de Cultura	*Se realizó el envío a Lina María Rosero del listado de contratistas y funcionarios adscritos a la Secretaria de Cultura del Municipio de Pereira*	*Anexo 17*	*N/A*
	Se brindó apoyo en las solicitudes de compromisos presupuestales de la Secretaria de Cultura	*Anexo 18* *Anexo 19* *Anexo 20*	
	Se brindó apoyo en el trámite de validaciones de contratos de la Secretaria de Cultura	*Anexo 21*	
	Participación en las capacitaciones programadas por el Municipio de Pereira sobre Auditoria en Seguridad y salud en el trabajo	*Anexo 22* *Anexo 23* *Anexo 24*	

JORGE ALBERTO SANCHEZ OSORIO
Contratista
CC 9.863.365

ROSA ELENA ANGEL ARENAS
Supervisor
Vo.Bo.

SOI

PLANILLA INTEGRADA AUTOLIQUIDACIÓN APORTES
SOPORTE DE PAGO GENERAL

Bancoomeva

DATOS GENERALES DEL APORTANTE			
TIPO IDENTIFICACIÓN	CEDULA DE CIUDADANIA	NUMERO DE IDENTIFICACIÓN	9863365
NOMBRE O RAZÓN SOCIAL			JORGE ALBERTO SANCHEZ OSORIO SANCHEZ OSORIO
CIUDAD/MUNICIPIO	DOSQUEBRADAS	DEPARTAMENTO	RISARALDA
DIRECCIÓN	BOSQUES SANTA ELENA 1	TELÉFONO	2222222
TIPO APORTANTE	02-INDEPENDIENTE	CLASE APORTANTE	I-INDEPENDIENTE
TIPO EMPRESA	PRIVADA	ACTIVIDAD ECONOMICA	Personas Naturales sin Actividad Economica
FORMA DE PRESENTACIÓN	SUCURSAL	SUCURSAL / DEPENDENCIA	002 - SECRET CULTURA
APORTANTE EXONERADO PAGO APORTES SALUD, SENA E ICBF (REFORMA TRIBUTARIA)			NO

DATOS GENERALES DE LA PLANILLA							
NUMERO PLANILLA			4215057823	TIPO DE PLANILLA			I-INDEPENDIENTES
PERIODO COTIZACIÓN OTROS	MES	abril AÑO	2018	PERIODO COTIZACIÓN SALUD	MES	abril AÑO	2018
DIAS DE MORA			1				
FECHA PAGO (aaaa/mm/dd)			2018/04/17	NUMERO AUTORIZACIÓN			9993748664

TOTAL APORTES A PENSIÓN

ADMINISTRADORA		No. COTIZANTES	COTIZACIÓN	APORTES VOLUNTARIOS		FSP		MORA		TOTALES		
CODIGO	NOMBRE			EMPLEADOR	COTIZANTE	SOLIDARIDAD	SUBSISTENCIA	COTIZACIÓN	FSP	APORTES	MORA	VALOR PAGADO
231001	231001-COLFONDOS	1	$ 249 600	$ 0	$ 0	$ 0	$ 0	$ 200	$ 0	$ 249 600	$ 200	$ 249 800
SUBTOTALES:										$ 249.600	$ 200	$ 249.800

TOTAL APORTES A SALUD

ADMINISTRADORA		No COTIZANTES	INCAPACIDAD POR ENFERMEDAD		LICENCIA MATERNIDAD		SALDO A FAVOR		LIQUIDACIÓN		MORA		TOTALES			
CODIGO	NOMBRE		NUMERO AUTORIZACIÓN	VALOR	NUMERO AUTORIZACIÓN	VALOR	PLANILLA	VALOR	COTIZACIÓN	UPC	COTIZACIÓN	UPC	APORTES	MORA	DESCUENTO	VALOR PAGADO
EPS010	CIA SURAMERICANA DE SERVICIOS DE SALUD	1		$ 0		$ 0		$ 0	$ 195 000	$ 0	$ 200	$ 0	$ 195 000	$ 200	$ 0	$ 195 200
SUBTOTALES:													$ 195.000	$ 200	$ 0	$ 195.200

TOTAL APORTES A RIESGOS PROFESIONALES

ADMINISTRADORA		No. COTIZANTES	INCAPACIDAD IRP			SALDO A FAVOR		LIQUIDACIÓN	TOTALES			
CODIGO	NOMBRE		NUMERO AUTORIZACIÓN	VALOR	PAGO A OTROS RIESGOS	PLANILLA	VALOR	COTIZACIÓN	APORTES	MORA	DESCUENTO	VALOR PAGADO
14-23	14-23-POSITIVA COMPAÑIA DE SEGUROS S.A	1		$ 0	$ 0		$ 0	$ 8.200	$ 8.200	$ 100	$ 0	$ 8.300
SUBTOTALES:									$ 8.200	$ 100	$ 0	$ 8.300

LIQUIDACIÓN DETALLADA APORTES

DATOS DEL COTIZANTE / NOVEDADES

Nº	IDENTIFICACIÓN	NOMBRES	TIPO COTIZANTE	SUBTIPO COTIZANTE	SALARIO BASICO	SAL INTEGRAL	COLOMBIANO	EXTRANJERO	REFORMA TRIBUTARIA	ING	RET	TDE	TAE	TDP	TAP	COR	VSP	VST	SLN	COM	IGE	LMA	VAC	AVP	VCT	IRP
1	CC 9863365	SANCHEZ OSORIO JORGE ALBERTO	INDEPENDIENTE CONTRATO PRESTACION DE SERVICIOS		$ 1 560 000				NO																	

SEGURIDAD SOCIAL — PENSIÓN

ADMIN	DIAS COT	IBC	COTIZACIÓN	FSP SUBSISTENCIA	FSP SOLIDARIDAD	APORTES VOLUNTARIOS EMPLEADOR	APORTES VOLUNTARIOS EMPLEADO	INDICADOR TARIFA ESPECIAL	TOTAL APORTE
231001-COLFONDOS	30	$ 1 560 000	$ 249 600	$ 0	$ 0	$ 0	$ 0	Normal	$ 249 600

SEGURIDAD SOCIAL — SALUD

ADMIN	DIAS COT	IBC	COTIZACIÓN	Vr UPC	TOTAL APORTE
CIA SURAMERICANA DE SERVICIOS DE SALUD	30	$ 1 560 000	$ 195 000	$ 0	$ 195 000

SEGURIDAD SOCIAL — ARP

ADMIN	DIAS COT	IBC	CENTRO DE TRABAJO	TOTAL APORTE
14-23-POSITIVA COMPAÑIA DE SEGUROS S.A	30	$ 1 560 000	9963365	$ 8 200

PARAFISCALES

DIAS COT	IBC	CCF ADMIN	CCF TOTAL APORTE	SENA TOTAL APORTE	ICBF TOTAL APORTE
	$ 0		$ 0	$ 0	$ 0

TOTAL	$ 453.300

152

Formato de Acuerdo de | Recibidos (809) - jorgesa | Correo - lugooso@hotm

Seguro https://mail.google.com/mail/u/0/#sent/162d397af1bb5733

in:sent

Correo

Mover a Recibidos | Más | 9 de 745 | Es

REDACTAR

Recibidos (58)

Destacados

Enviados

Borradores (3)

Bambú Restaurante B

Más

JORGE ALBER +

Formato de Acuerdo de Gestion

JORGE ALBERTO SANCHEZ OSORIO <jasanchez@pereiraculturayturismo.gov.co>
para catalinagomezfr, escenarioscult

18 abr.

--
Jorge Alberto Sánchez Osorio
Asesor de Calidad
Secretaria de Cultura
Municipio de Pereira
Telf : 311 3806882

De: JORGE ALBERTO SANCHEZ OSORIO <jasanchez@pereiraculturayturismo.gov.co>
Para: catalinagomezfr@hotmail.com, escenarioscultures@pereira.gov.co
Fecha: 18 de abril de 2018, 11:30
Asunto: Formato de Acuerdo de Gestion
Mailed-by: pereiraculturayturismo.gov.co

GR Formato Acu...

No hay chats recientes
Iniciar uno nuevo

2,01 GB (13%) ocupados de 15 GB
Administrar

Política del programa
Con la tecnología de Google

Última actividad de la cuenta: hace 13 minutos
Información detallada

Escribe aquí para buscar

ESP 12:27 04/05/2018

153

Actas de Suspensión y F... | Recibidos (809) - jorgess | Correo - fugooso@hotm...

Seguro | https://mail.google.com/mail/u/0/#sent/162f9453e7fefa89

in:sent

Correo

Mover a Recibidos | Más | 6 de 745 | Es

REDACTAR

Recibidos (58)

Destacados

Enviados

Borradores (3)

Bambú Restaurante B...

Más

JORGE ALBER +

Actas de Suspensión y Reinicio

JORGE ALBERTO SANCHEZ OSORIO <jasanchez@pereiraculturayturismo.gov.co>
para mapaucc

24 abr. (hace 10 días)

--
Jorge Alberto S
Asesor de Cali
Secretaria de C
Municipio de P
Telf 311 3806

de:	JORGE ALBERTO SANCHEZ OSORIO <jasanchez@pereiraculturayturismo.gov.co>
para:	mapaucc@hotmail.com
fecha:	24 de abril de 2018, 15:08
asunto:	Actas de Suspensión y Reinicio
mailed-by:	pereiraculturayturismo.gov.co

2 archivos adj.

W FUG GR Acta Su...

W FUG GR Acta Rei...

Haz clic aquí para Responder o para Reenviar

No hay chats recientes
Iniciar uno nuevo

2,01 GB (13%) ocupados de 15 GB
Administrar

Política del programa
Con la tecnología de Google

Última actividad de la cuenta: hace 16 minutos
Información detallada

Escribe aquí para buscar

ESP 12:29 04/05/2018

154

Evalucacion Proveedore... | Recibidos (809) - jorgesa... | Correo - lugooso@hotm...

Seguro https://mail.google.com/mail/u/0/#sent/162e3a762430e452

in:sent

Correo

Mover a Recibidos | Más | 8 de 745 | Es

REDACTAR

Recibidos (58)
Destacados
Enviados
Borradores (3)
Bambú Restaurante B
Más

JORGE ALBER +

Evalucacion Proveedores de Servicios

Recibidos x

Viviana Morales Castano
Quedo Atenta Viviana Morales Castaño

20 abr.

JORGE ALBERTO SANCHEZ OSORIO <jasanchez@pereiraculturayturismo.gov.co>
para lmontes, escenarioscult...

20 abr.

de: JORGE ALBERTO SANCHEZ OSORIO <jasanchez@pereiraculturayturismo.gov.co>
para: lmontes@pereiraculturayturismo.gov.co, escenariosculturales@pereira.gov.co
fecha: 20 de abril de 2018, 11:39
asunto: Evalucacion Proveedores de Servicios
mailed-by: pereiraculturayturismo.gov.co

W Evalucacion Prov...

No hay chats recientes
Iniciar uno nuevo

Haz clic aquí para iniciar un chat. Aquí podrás ver tus contactos.

2,01 GB (13%) ocupados de 15 GB
Administrar

Política del programa
Con la tecnología de Google

Última actividad de la cuenta: hace 15 minutos
Información detallada

Escribe aquí para buscar

ESP 12:29 04/05/2018

Formato de Registro pa | Recibidos (809) - jorges | Correo - lugooso@hotm

Seguro https://mail.google.com/mail/u/0/#sent/16291a860beb6dec

in:sent

Correo

Mover a Recibidos | Más | 20 de 745 | Es

REDACTAR

Recibidos (58)

Destacados

Enviados

Borradores (3)

Bambú Restaurante B

Más

JORGE ALBER +

No hay chats recientes

Iniciar uno nuevo

GE Registro de A...

JORGE ALBERTO SANCHEZ OSORIO <jasanchez@pereiraculturayturismo.gov.co>

para kvelasquez

5 abr.

Enviado desde m

Inicio del mensaje

De: JORG

Fecha: 4

Para: nidc

Asunto: F

de	JORGE ALBERTO SANCHEZ OSORIO <jasanchez@pereiraculturaytunsmo gov co>
para	kvelasquez@pereiraculturayturismo gov co
fecha	5 de abril de 2018, 14.39
asunto	Formato de Registro para seguimiento a politicas publicas
mailed-by	pereiraculturayturismo gov co

GE Registro de A...

Haz clic aquí para Responder o para Reenviar

2.01 GB (13%) ocupados de 15 GB

Administrar

Política del programa

Última actividad de la cuenta: hace 9 minutos

Escribe aquí para buscar

ESP 12:23 04/05/2018

ALCALDÍA DE PEREIRA

ACTA DE REUNIÓN

Versión: 01

Fecha de Vigencia: Mayo 10 de 2017

Tema: Seguimiento Actividades		Fecha: 4 Abril 2018		Acta No:		
	NOMBRE	PROCESO O ENTIDAD	CARGO	TELÉFONO OFICINA/ CELULAR	CORREO ELECTRÓNICO	FIRMA
1	Doralígia aguilar	Contal Psic	Contratista	3104051369	doraligia.aguilar@	
2	Ana Adriana Rendón M	Bomberos	Contratista	3216301210	adriana.rndn@gmail	
3	Jorge A. Sánchez	Cultura	Contratista	3113806882	Jasanchez@pereira cultura y turismo.gov	
4	SAYDA BOLIVAR	GESTIONAD.	CONTRATISTA	3147631644	Say2018@hotmail.co	
5	Miguel Ángel Ruda	Hacienda	Contratista	3182407369	miguelr_2323@hotmail	
6	Johanna Ruiz Ro	SEC EDUCACION	TEC Admon	310 3582234	johana.ruiz@pereira.gov.co	
7	M. Margarita Tapia	Gobierno	Contratista	3058954976	margima2013@gmail.com	
8						
9						
10						
11						
12						
13						
14						
15						

SIG Sistema Integrado de Gestión

157

Revisión Manual de Pro | Recibidos (809) - jorgesa | Correo - lugooso@hotm

Seguro https://mail.google.com/mail/u/0/#sent/1629251a82a150d1

in:sent

Correo | Mover a Recibidos | Más | 16 de 745 | Es

REDACTAR

Recibidos (58)

Destacados

Enviados

Borradores (3)

Bambú Restaurante B

Más

JORGE ALBER +

No hay chats recientes
Iniciar uno nuevo

X Manual de Proce...

JORGE ALBERTO SANCHEZ OSORIO <jasanchez@pereiraculturayturismo.gov.co> 6 abr.
para esperago5557

——— Mensaje ree
De: JORGE ALBER
Fecha: 4 de abril de
Asunto: Revisión Ma
Para: KARLA VANE
Claudia Milena Garc
<ctoro@pereiracultu

JORGE ALBERTO SANCHEZ OSORIO
<jasanchez@pereiraculturayturismo.gov.co>
esperago5557@gmail.com
6 de abril de 2018, 16:02
Fwd: Revisión Manual de Procedimientos y Normograma
pereiraculturayturismo.gov.co
Importante según el criterio de Google.

RCIA <bgiraldo@pereiraculturayturismo.gov.co>, dvegab@pereira.gov.co, eiraculturayturismo.gov.co>, Carolina TORO RINCON
2.gov.co>, escenariosculturales@pereira.gov.co

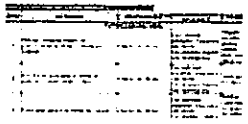

X Manual de Proce...

Carolina Toro Rincon 11 abr.
Hola Jorge, adjunto procedimientos corregidos.

LUZ MIRIAN MONTES RICO 11 abr.
Hola Jorge, Envió el manual actualizado se le realizo unos cambios, y desde e...

ESPERANZA GOMEZ PEREZ 13 abr.
para mí

Jorge buenas tardes. Adjunto el Manual de Procedimientos revisado, para los fines pertinentes, se le hizo algunos ajustes.

Quedo atenta a sus comentarios

Escribe aquí para buscar | ESP | 12:24 04/05/2018

ALCALDÍA DE PEREIRA

ACTA DE REUNIÓN

Versión: 01

Fecha de Vigencia: Mayo 10 de 2017

Tema: Procedimiento Emisora C.			Fecha: 18 Abril 2018		Acta No:	
	NOMBRE	PROCESO O ENTIDAD	CARGO	TELÉFONO OFICINA/ CELULAR	CORREO ELECTRÓNICO	FIRMA
1	Diana Vega B	Cultura	Jefe Emisora	3248744	duegab@pereira.gov.co	
2	Jorge Alberto Concha Osorio	Cultura	Contratista	3113806882	jasanchez@pereira cultuayturismo.gov	
3						
4						
5						
6						
7						
8						
9						
10						
11						
12						
13						
14						
15						

159

Manual de Procedimiento | Recibidos (809) - jorgesa | Correo - lugooso@hotm

Seguro https://mail.google.com/mail/u/0/#sent/162d99252379f547

in:sent

Correo

Mover a Recibidos | Más | 10 de 745 | Es

REDACTAR

Recibidos (58)

Destacados

Enviados

Borradores (3)

Bambú Restaurante B...

Más

JORGE ALBER +

Manual de Procedimientos y Formato Carga Docs Calidad

JORGE ALBERTO SANCHEZ OSORIO <jasanchez@pereiraculturayturismo.gov.co>
para amilepi

18 abr.

–
Jorge Alberto Sánchez Osorio
Asesor de Calidad
Secretaría de Cultura
Municipio de Pereira
Telf : 311 3806882

2 archivos adjuntos

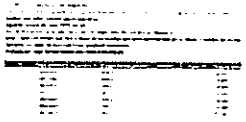

Formato carga d...

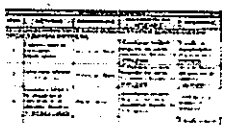

Manual de Proce...

Haz clic aquí para Responder o para Reenviar

No hay chats recientes
Iniciar uno nuevo

2,01 GB (13%) ocupados de 15 GB
Administrar

Política del programa
Con la tecnología de Google

Última actividad de la cuenta: hace 12 minutos
Información detallada

Escribe aquí para buscar

ESP 12:26 04/05/2018

60

Anexos Informe Abril 20 | Certificación Bancaria - j | Correo - fugooso@hotm | Alcaldía de Pereira | Sistema de Gestión Ind

No seguro | dlspereira.gov.co/sgi-alcaldia/index.php?environments/#

SPP | Módulo de Sistemas | Configuración | Archivos Planos | Actividades | Reportes | Auditoría | Salir

Módulo SGI - Sistema de Políticas Públicas

Ver Usuarios | Agregar Usuario

Exportar Todos los Usuarios a XLS

Buscar aquí:

ctra

Editar	Login	Documento	Nombre	Apellido	E-Mail	Grupo	Borrar
	ctrazasuenos	816007951-1	COMPAÑIA CREATIVA TRAZA SUEÑOS	CORPORACION CULTURAL	cavisabel@gmail.com	Digitador SGI	
	ctrazasuenos2	816007951-1	COMPAÑIA CREATIVA TRAZASUEÑOS	CORPORACION CULTURAL	cabisabel@gmail.com	Digitador SGI	

Escribe aquí para buscar | ESP | 12:04 04/05/2018

CISP

REGISTRO DE ASISTENCIA A EVENTOS DE CAPACITACIÓN

Versión 0 7	Fecha 2016/05/02	Página: 1 de 1	Código: RE-M-CP-07

NOMBRE DEL EVENTO

INTENSIDAD HORARIA

LUGAR, CIUDAD Y DEPARTAMENTO

FECHA

COORDINADOR

MODALIDAD DEL EVENTO Presencial _ A distancia_

CLASE DE EVENTO: Diplomado o Seminario o Taller o Curso o Foro o Conferencia o Otro Cual_____

MÓDULO (Para el caso de Diplomados)

No	NOMBRES	APELLIDOS	HOMBRE	MUJER	INTERSEXO	NÚMERO DE IDENTIFICACIÓN (pasaporte, Cédula de extranjería, Tarjeta de identidad)	CLASIFICACIÓN DE LOS ASISTENTES: Congreso	Gobernado	Alcalde	Concejal	Diputado	Director JAL (JDA)	Secretaría de la Función Desplazamiento Forzado	Servidor Público	Organización social	Junta de acción comunal	Tercero Ciudadano	Ciudadano	CARACTERIZACIÓN: Estudiante de secundaria	Estudiante de educación superior	Afrodescendiente, palenquero y raizal	Indígena	Clarem - Rom	Egresado de la ESAP	Docente Esap	Estudiante ESAP	Funcionario ESAP	ENTIDAD / ORGANIZACIÓN	CARGO / OCUPACIÓN	DEPARTAMENTO Y MUNICIPIO	TELÉFONO	CORREO ELECTRÓNICO	FIRMA
	Adela Rosa	Osorio Valencia		X		24.789.103								X														S.V.S	Contratist.	Pereira.	3172552160	rhemarosa@gmail.com	
	Luis G Garcia	Garcia Ki	X			10.111.[illegible]								X														C. Luna	Asesor	Pereira	3148016	luisgarcia[illegible]	
	Edilberto	Castaño Alzate	X			18.598.396								X														Control Interno	Contratista	Risaralda Pereira	3117476581	edycasp@hotmail.com	
	Luis Fernando	Tabarquino Jaramillo	X			10.030.765								X														Control Interno	Contratista	Pereira	3241116	fertab24@hotmail.com	
	Sandra Milena	González Jaramillo		X		42.140.728								X														Control Interno	Contratista	Rda Pereira	3248016	sandragonzalezj@hotmail.com	
	Claudia Ximena	Londoño Jaramillo		X		42.129.443								X														Secretaría Privada	Contratista	Rda Pereira	3248006	claxil@gmail.com.	
	Jorge Alberto Sanchez Osorio	Sanchez Osorio	X			9.863365								X														Secretaría Cultura	Contratista	Pereira	311380 6882	jasanchez@pereiracultuyturismo.gov	

NOMBRE DEL DOCENTE-CAPACITADOR O CONFERENCISTA	NUMERO DE HORAS DICTADAS

RESPONSABLE DEL DILIGENCIAMIENTO DEL REGISTRO		
NOMBRE	CARGO	FIRMA

COORDINADOR DEL EVENTO		
NOMBRE	CARGO	FIRMA

Elaboró y Autorizó (Componente Técnico):	Revisó:	Aprobado por:	Incorporó al SGE:
Nombre Fernando Yarpaz / Helga Paola Pacheco Rios	Nombre Nelson José Valdes Castrillón	Nombre Alejandro Lanesmendy Joems	Nombre: Luz Stella Hernández Ruiz
Cargo Subdirector de Alto Gobierno / Jefe Departamento de capacitación	Cargo: Jefe Oficina Asesora Jurídica	Cargo Director Nacional	Cargo: Jefe Oficina Asesora de Planeación
Firma	Firma	Firma	Firma:

CISP

REGISTRO DE ASISTENCIA A EVENTOS DE CAPACITACIÓN

NOMBRE DEL EVENTO	Versión: 0.7	Fecha 2016/05/02	Página: 1 de 1	Código: RE-MCP-07
LUGAR, CIUDAD Y DEPARTAMENTO:				INTENSIDAD HORARIA
MODALIDAD DEL EVENTO Presencial _ A distancia_		FECHA:		COORDINADOR
CLASE DE EVENTO Diplomado o Seminario o Taller n Curso o Foro o Conferencia o Otro Cual_____			MÓDULO (Para el caso de Diplomados)	

No	NOMBRES	APELLIDOS	HOMBRE	MUJER	INTERSEXUAL	NÚMERO DE IDENTIFICACIÓN (según su nacionalidad: Cédula de ciudadanía, Tarjeta de identidad, Pasaporte)	CLASIFICACIÓN DE LOS ASISTENTES: Gerencia	Coordinador	Asesor	Profesional	Operativo	Contratista	Servidor de Elección Popular	Servidor de Dependencia Nacional	Servidor Público	Otra Nacionalidad	Joven Menor de 28	Cargo Directivo	Docente	CARACTERIZACIÓN: Estudiante de Pregrado	Estudiante de Especialización	Estudiante Maestría	Mujer	Otra	Víctima	Víctima Conflicto	Víctima Ley	Víctima ESAP	Víctima DAS	ENTIDAD / ORGANIZACIÓN	CARGO / DEPENDENCIA	DEPARTAMENTO Y MUNICIPIO	TELÉFONO	CORREO ELECTRÓNICO	FIRMA
	Paula Andrea	Zapata Vila		X		42.125.514									X															Alcaldía Mpal Pereira	Aux. administrativa	Risaralda Pereira	3748260	paula.zapata@pereira.gov.co	
	Johanna	Rullas Ruiz		X		24600324									X															Alcaldía Mpal Pereira	Tec admon	Risaralda Pereira	3248104	johanna.rullas@pereira.gov.co	
	Jeidy Lorena	Zuleta Martínez		X		108799 9660									X															Alcaldía Pereira	Contratista	Risaralda Pereira	315670 2306.	lorenzuleta@outlook.com	
	Jorge Alberto	Sanchez O	X			9863365									X															Alcaldía Pereira	Contratista	Pereira R/da	311380 6882	jasanchezo@pereira.gov.co cultura/turismo	

NOMBRE DEL DOCENTE-CAPACITADOR O CONFERENCISTA	NUMERO DE HORAS DICTADAS	RESPONSABLE DEL DILIGENCIAMIENTO DEL REGISTRO: NOMBRE	CARGO	FIRMA	COORDINADOR DEL EVENTO: NOMBRE	CARGO	FIRMA

Elaboró y Autorizó (Componente Técnico):	Revisó:	Aprobado por:	Incorporó al SGE:
Nombre: Fernando Vargas / Helga Pacta Pacheco Rios	Nombre: Nelson José Valdes Castañón	Nombre: Alejandro Lamadrid y Joams	Nombre: Luz Elena Hernández Ruiz
Cargo: Subdirector de Alto Gobierno / Jefe Departamento de capacitación	Cargo: Jefe Oficina Asesora Jurídica	Cargo: Director Nacional	Cargo: Jefe Oficina Asesora de Planeación
Firma:	Firma:	Firma:	Firma:

163

CISP

REGISTRO DE ASISTENCIA A EVENTOS DE CAPACITACIÓN

Versión 0 7	Fecha 2016/05/02	Página: 1 de 1	Código RE-M-CP-07

NOMBRE DEL EVENTO: DIPLOMADO DE MIPG

INTENSIDAD HORARIA:

LUGAR, CIUDAD Y DEPARTAMENTO: PEREIRA - RISARALDA

FECHA: 25 DE ABRIL DE 2018

COORDINADOR:

MODALIDAD DEL EVENTO: Presencial _X_ A distancia_

CLASE DE EVENTO: Diplomado Xo Seminario o Taller o Curso o Foro o Conferencia o Otros Cuál_____

MÓDULO (Para el caso de Diplomados):

No	NOMBRES	APELLIDOS	HOMBRE	MUJER	INTERSEXUAL	NÚMERO DE IDENTIFICACIÓN (Cédula de ciudadanía, Cédula de extranjería, Tarjeta de identidad)	CLASIFICACIÓN DE LOS ASISTENTES: Congresista	Gobernador	Alcalde	Parlamentario	Diputado	Concejal	Servidor de la Rama Ejecutiva (SNC)	Secretario de Despacho Departamental o Nivel Ejecutivo	Servidor Público	Organización Social	Junta de Acción Comunal	Veedor Ciudadano	Ciudadano	CARACTERIZACIÓN: Entidad de Gobierno	Entidad de Organismos	Afrodescendiente, palenquero	Indígena	Gitano - Rom	Entidad de la ESAP	Docente Esap	Estudiante ESAP	Funcionario ESAP	ENTIDAD / ORGANIZACIÓN	CARGO / OCUPACIÓN	DEPARTAMENTO Y MUNICIPIO	TELÉFONO	CORREO ELECTRÓNICO	FIRMA
	Mauricio	Sanchez Abella	X			71.758.244																						Secretaria Deportes	Contratista	Pereira	317562 0314	samauricio71@gmail.com	
	Jorge Alberto	Sánchez Osorio	X			9.863.365									X													Sec. Cultura	Contratista	Pereira	311380 6882	Jasanchezpereira cultura@gmail.com	

NOMBRE DEL DOCENTE-CAPACITADOR O CONFERENCISTA	NÚMERO DE HORAS DICTADAS

RESPONSABLE DEL DILIGENCIAMIENTO DEL REGISTRO		
NOMBRE	CARGO	FIRMA

COORDINADOR DEL EVENTO		
NOMBRE	CARGO	FIRMA

Elaboró y Autorizó (Componente Técnico):	Revisó:	Aprobado por:	Incorporó al SGE
Nombre: Fernando Vergaz / Helga Paola Pacheco Ruiz	Nombre: Nelson José Valdes Castañon	Nombre: Alejandro Lafreamendy Joerns	Nombre: Luz Stella Hernández Ruiz
Cargo: Subdirector de Alto Gobierno / Jefe Departamento de capacitación	Cargo: Jefe Oficina Asesora Jurídica	Cargo: Director Nacional	Cargo: Jefe Oficina Asesora de Planeación
Firma	Firma	Firma	Firma

CISP

REGISTRO DE ASISTENCIA EVENTOS DE CAPACITACIÓN

Versión 07	Fecha 2016/05/02	Página 1 de 1	Código RE-M-CP-07

NOMBRE DEL EVENTO

INTENSIDAD HORARIA

LUGAR, CIUDAD Y DEPARTAMENTO

FECHA

COORDINADOR

MODALIDAD DEL EVENTO Presencial _ A distancia_

CLASE DE EVENTO Diplomado n Seminario n Taller n Curso n Foro n Conferencia n Otro Cual_____

MÓDULO (Para el caso de Diplomados)

No	NOMBRES	APELLIDOS	HOMBRE	MUJER	INTERSEXUAL	NÚMERO DE IDENTIFICACIÓN (Cédula de ciudadanía, Cédula de extranjería, Tarjeta de identidad)	CLASIFICACIÓN DE LOS ASISTENTES: Campesino	Colaborador	Líder	Periodista	Docente	Cónyuge	Miembro JAC (ESAL)	Miembro de la Dignidad Departamental y Nacional	Cargo Público	Organización social	Jefe de hogar (mujer)	Vocero Comunitario	CARACTERIZACIÓN: Víctima de desplazamiento	Víctima de discapacidad	Afrodescendiente (Afrocolombiano)	Indígena	Otro cual	Formado en la ESAP	Docente Local	Funcionario ESAP	Funcionario EDAP	ENTIDAD / ORGANIZACIÓN	CARGO / OCUPACIÓN	DEPARTAMENTO Y MUNICIPIO	TELÉFONO	CORREO ELECTRÓNICO	FIRMA
	Jorge Alberto	Sánchez Osorio	X			9.863.365									X												Sec. Cultura	Contratista	Pereira Risaralda	3113806882	Jasanchez@pereiracultura y turismo.gov	

NOMBRE DEL DOCENTE-CAPACITADOR O CONFERENCISTA	NUMERO DE HORAS DICTADAS

RESPONSABLE DEL DILIGENCIAMIENTO DEL REGISTRO		
NOMBRE	CARGO	FIRMA

COORDINADOR DEL EVENTO		
NOMBRE	CARGO	FIRMA

Elaboró y Autorizó (Componente Técnico):	Revisó:	Aprobado por:	Incorporó al SGC:
Nombre Fernando Vargas Hidalgo Paola Pacheco Rios	Nombre Nelson José Valdes Castillón	Nombre Alejandro Lamamendy Jaramillo	Nombre Luz Dela Hernández Ruiz
Cargo Dinamizador de Alta Gobierno / Jefe Departamento de capacitacion	Cargo Jefe Oficina Asesora Jurídica	Cargo Director Nacional	Cargo Jefe Oficina Asesora de Planeación
Firma	Firma	Firma	Firma

CISP

REGISTRO DE ASISTENCIA A EVENTOS DE CAPACITACIÓN

Versión: 0 7	Fecha 2016/05/02	Página 1 de 1	Código REM-CP-07

NOMBRE DEL EVENTO

LUGAR, CIUDAD Y DEPARTAMENTO

FECHA

INTENSIDAD HORARIA

COORDINADOR

MODALIDAD DEL EVENTO Presencial _ A distancia_

CLASE DE EVENTO Diplomado n Seminario n Taller n Curso n Foro n Conferencia n
Otro Cual_____

MÓDULO (Para el caso de Diplomados)

CLASIFICACIÓN DE LOS ASISTENTES

No	NOMBRES	APELLIDOS	NOMBRE	MUJER	INTERSEXUAL	NUMERO DE IDENTIFICACIÓN (para el ciudadano Cédula de ciudadanía, Tarjeta de identidad)	Congresista	Gobernador	Alcalde	Personero	Concejal	Diputado	Edil (JAL/JEDI)	Secretario de Gobierno Secretario de Salud	Servidor Público	Organización social	Jefe de Asociación	Vocal Directivo	Contratista	Ex Alcalde o Ex Gobernador	Ciudadano de a pie	Miembro de Veeduría	Gerente / Líder	Director de ESE	Docente Emp	Estudiante ESAP	Externo ESAP	ENTIDAD / ORGANIZACIÓN	CARGO / OCUPACIÓN	DEPARTAMENTO Y MUNICIPIO	TELÉFONO	CORREO ELECTRÓNICO	FIRMA
	John Fredy	Toro Barco	X			10008990																						Gobierno	Corregidor	Pereira R/due	3388701		
	Alejandro	Sanchez del Vizgu.	X			10012420									X													Sec TIC	Jefe Esp.	Pereira Rda.	3248162		
	Victoria Eugenia	Quiceno Mesa	X			65171512									X													Secretaria Jurídica	Profesional Universitario	Pereira Risaralda	3248019	Vicquiceno@hotmail	
	Luis Fernando	Tabares A.	X			10 324 [illegible]									X													Alcaldía	Contratista	"		[illegible]	
	Andy Joaquín	Zuleta M	X			1088299 7660									X													Alcaldía	Contratista	Pereira	3156702206	Joaquinzuleta@outlook.com	
	Edwin Luis	Pulgarín M.	X			41006164									X													alcaldía	Director	Rda.	3248000	glozuinap-69@hotmail.com	
	Jorge Alberto	Sanchez Ospina	X			9863365									X													Sec Cultura	Contratista	Pereira Rda	3138068 82		

NOMBRE DEL DOCENTE-CAPACITADOR O CONFERENCISTA	NUMERO DE HORAS DICTADAS

RESPONSABLE DEL DILIGENCIAMIENTO DEL FORMATO		
NOMBRE	CARGO	FIRMA

COORDINADOR DEL EVENTO		
NOMBRE	CARGO	FIRMA

Elaboró y Autorizó (Componente Técnico):	Revisó:	Aprobado por:	Incorporó al SGI?
Nombre Fernando Vargas - Hugo Pazos Pacheco Ríos	Nombre Nelson José Valdes Cabrales	Nombre Alejandro Larrahondo Jaramillo	Nombre Luz Dicila Hernández Ruiz
Cargo Subdirector de Alto Gobierno - Jefe Departamento de capacitación	Cargo Jefe Oficina Asesora Jurídica	Cargo Director Nacional	Cargo Jefe Oficina Asesora de Planeación
Firma	Firma	Firma	Firma

ALCALDÍA DE PEREIRA

ACTA DE REUNIÓN

Versión: 01

Fecha de Vigencia: Mayo 10 de 2017

Tema: Mesa institucional		Fecha: 27/04/2018		Acta No:		
	NOMBRE	PROCESO O ENTIDAD	CARGO	TELÉFONO OFICINA/ CELULAR	CORREO ELECTRÓNICO	FIRMA
1	Jorge Alberto Sánchez Osorio	S. Cultura	Contratista	3113806882	jasanchez@pereira cultura y turismo.gov	
2	LUZ ESTELLA GOMEZ.	S. control Físico	Contratista SIG	3116325244	luzesgomez3@gmail.com	
3	Robinson Morales C	Aguas y Aguas.	Profesional II	3206717011	rmorales@aguasyaguas.com.co	
4	Fabian Hurtado S.	SISBÉN	Ingeniero De Sistemas	3146042769	fahuv@gmail.cn	
5	Claudia Patricia Rodríguez Dagus	S. Sisben	Supervisora	3135618242	patriciadagus@hotmail.com	
6	Jony Alexander Villegas C	S. Salud P. y Seg. Social	Profesional Ambiental	3146283795	apoyotorno@gmail.com	
7	Juan Sebastián Úsuga J.	Planeación	Contratista	3218263436	sebasusuga9313@gmail.com	
8	Angélica Sánchez Duque	Megabús	Jefe Planeación	3151900	angelica.sanchez@megabus.gov.co	
9	NATHALIA OCAMPO PEREZOMO	TRÁNSITO PEREIRA	Administrativo	3246420	noptransito@gmail.com	
10	laura C Henao	SSP y SS	líder Salud Amb.	3146672925	saludambientalpereira@gmail.com	
11	Luis Duibal Sabino	S. SDSyT	Subsecretario	3148090980	duibal.sabino@hotmail.com	
12						
13						
14						
15						

67

Listado de Funcionarios | Recibidos (809) - jorgesa | Correo - lugooso@hotm

Seguro https://mail.google.com/mail/u/0/#sent/163079cc31e4d50a

in:sent

Correo

Mover a Recibidos | Más | 2 de 745 | Es

REDACTAR

Recibidos (58)
Destacados
Enviados
Borradores (3)
Bambú Restaurante B
Más

JORGE ALBER +

No hay chats recientes
Iniciar uno nuevo

Listado de Funcionarios y Contratistas

Recibidos x

JORGE ALBERTO SANCHEZ OSORIO <jasanchez@pereiraculturayturismo.gov.co> — 27 abr (hace 7 días)
para Lina

--
Jorge Alberto Sánchez Osorio
Asesor de Calidad
Secretaría de Cultura
Municipio de Pereira
Telf : 311 3806882

X Secretaría de Cul...

Lina Rosero — 27 abr (hace 7 días)
para mí

Gracias muchas

JORGE ALBERTO SANCHEZ OSORIO <jasanchez@pereiraculturayturismo.gov.co> — 27 abr. (hace 7 días)
para vickyvega02

Escribe aquí para buscar | ESP | 12:32 04/05/2018

Solicitud de Compromis × | Recibidos (809) - jorgesa × | Correo - lugooso@hotm ×

Seguro https://mail.google.com/mail/u/0/#sent/162fd13f5ee05fe6

in:sent

Correo

Mover a Recibidos | Más | 5 de 745 | Es

REDACTAR

Recibidos (58)
Destacados
Enviados
Borradores (3)
Bambú Restaurante B
Más

JORGE ALBER +

Solicitud de Compromiso

JORGE ALBERTO SANCHEZ OSORIO <jasanchez@pereiraculturaytourismo.gov.co>
para dvegab

25 abr (hace 9 días)

--
Jorge Alberto Sánchez Osorio
Asesor de Calidad
Secretaría de Cultura
Municipio de Pereira
Telf : 311 3806882

2 archivos adjuntos

Solicitud Compro... | Solicitud Compro...

Haz clic aquí para responder o para Reenviar

No hay chats recientes
Iniciar uno nuevo

2,01 GB (13%) ocupados de 15 GB
Administrar

Política del programa
Con la tecnología de Google

Última actividad de la cuenta: hace 17 minutos
Información detallada

Escribe aquí para buscar | ESP | 12:30 04/05/2018

169

FRANCA PROYECTOS - ... × | Recibidos (809) - jorgesa × | Correo - lugooso@hotm... ×

Seguro https://mail.google.com/mail/u/0/#sent/162ac6fc7c82cae2

in:sent

Correo | Mover a Recibidos | Más | 15 de 745 | Es

REDACTAR

Recibidos (58)
Destacados
Enviados
Borradores (3)
Bambú Restaurante B
Más

JORGE ALBER +

No hay chats recientes
Iniciar uno nuevo

FRANCA PROYECTOS

JORGE ALBERTO SANCHEZ OSORIO <jasanchez@pereiraculturayturismo.gov.co>
para Juan

9 abr.

--
Rosa Elena Ángel Arenas
Secretaria de Cultura
Municipio de Pereira

--
Jorge Alberto Sánchez Osorio
Asesor de Calidad
Secretaría de Cultura
Municipio de Pereira
Telf.: 311 3806882

3 archivos adjuntos

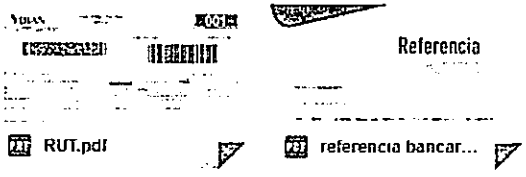

PLANTILLA INFO... | RUT.pdf | referencia bancar...

Haz clic aquí para Responder o para Reenviar

Escribe aquí para buscar

ESP 12:24 04/05/2018

ALCALDÍA DE PEREIRA

ASISTENCIA

Dependencia: TALENO HUMANO	Responsable: OFICINA DE SEGURIDAD Y SALUD EN EL TRABAJO
Tema: Formación de Auditores Internos de Seguridad y Salud en el Trabajo.	Fecha: 19 de Abril 2018
Lugar: Salon Esmeralda Hotel Sonesta	Hora de Inicio: 08:00 AM — Hora Fin: 6:00 pm

No	NOMBRES Y APELLIDOS	No CEDULA	SECRETARIA	CELULAR	FIRMA
1	Luz Adriana Lopez Londoño	42116127	Gestion Adm	3167468053	luzadrianalopezlondono@gmail.com
2	Luz Adriana Garcia Gomez	41.929.765	Salud Publica y SS	3248308	luzadrianagarciagomez@yahoo.es
3	Carlos A. Sánchez Hoyos	94251622	Despacho	3173261612	casaho9@hotmail.com
4	Donalba chavarriaga R.	42.098.889	G.T.H	3137320433	donalbachavarriaga25@gmail.com.
5	SAYDA D. BOLIVAR ARAMBURO	29673626	GESTION ADMINISTRATIVA	3147631644	SAY2016@HOTMAIL.COM
6	Maria Cecilia Restrepo A	42075998	Infraestructura	3117590750	controldocumento@gmail.com
7	Lilyda De la Cruz	43.097898	Sec. planeación	3248006	Lilyda Delacruz
8	Claudia Lorena Velez Guarin	42.129.183	Dllo social	3113249125	Clocedal
9	Sandra M Bonilla Quintero	42118267	Dllo Social	3216228859	angibonila312@hotmail.com.
10	Maria A. Arango Restrepo	42156734	Dllo Social	312774016	Mariaandrea78@Hotmail.com
11	Dubernay Medina Echeverri	10140678	planeación	3148565431	dubernaymedina@hotmail.com
12	Johanna Rivillas Osorio	24606324	Secretaria de educación	3103580034	johanna.rivillas@pereira.gov.co
13	Alexandra Lopez R.	42014436	Deporte y Recreación	3122982068	alexalopezr@gmail.com.
14	Jorge Alberto Sánchez Osorio	9.863.365	Cultura	3113806882	jasanchez@pereiracultura y turismo.gov.co
15	Paula Andrea Gaviria C	42119.366	Bomberos	3116088703	pgaviriaca@uniminuto.edu.co
16	Mauricio Acevedo Restrepo	10140074	Hacienda	3143460477	acevedorestrepomauricio@gmail.com

ALCALDÍA DE PEREIRA

ASISTENCIA

Dependencia: Talento Humano	Responsable: Oficina de Seguridad y Salud en el Trabajo - ARL COLMENA
Tema: FORMACIÓN DE AUDITORES INTERNOS DE SST	Fecha: Jueves 3 de Mayo 2018
Lugar: HOTEL SORATAMA	Hora de Inicio: 8:00 am. / Hora Fin: 6:00pm

No	NOMBRES Y APELLIDOS	No CEDULA	SECRETARIA	CELULAR	FIRMA
1	Paula Andrea Gaviria C	42.119.366	Unidad Admon cuerpo de Bomberos	3116089703	
2	SAYDA DICHAR BOLIVAR	29.673.626	GESTION ADM.	3147631644	
3	Paula A. Sánchez Hoyos	94251622	Despacho	3173261612	
4	Jairayan Mejia Pineda	1088303699	Infraestructura	3105967466	
5	Alejandro Suaza Buitrago	10.008.161	Infraestructora	3147914226	
6	Edwin Fdo Zamora Delgado	18613745	Infraestructura	3183928878	
7	Ana Milena Pineda	42121276	Gestion Admon	3004340601	
8	Paola Vanessa Grajales C.	42.130.689	Desarrollo administrativo	3216180231	
9	Maritza Campos	42140837	SIG	2036226220	
10	Felipe Ospina B.	1.088278104	DIGER	3186008969	
11	Jhon Bedoya	1088274559	SIG	3207400142	
12	Mauricio Acevedo R	10140074	Hacienda	3143460478	
13	YENIT MONTOYA CÓRDOBA	42088145	C.I	3248172	
14	Luis Fernando Tejada A.	10030765	C. I.	3265172	
15	Esteban Rico G.	1088301584	Competitividad.	3116309083	
16	Jorge Alberto Sanchez Osorio	9863365	Sec. Cultura	3113806882	
17					

172

Colmena Seguros

REGISTRO DE ASISTENCIA CAPACITACIONES

Empresa: Alcaldía de Pereira
Nombre de la Capacitación: Taller Auditores #2 del SGSST
Ciudad / Área: Pereira
Fecha: 03-05-2018

Lugar: Hotel Sratama
Horario:
Facilitador:

No.	NOMBRE DEL COLABORADOR	DOCUMENTO DE IDENTIFICACIÓN	DEPENDENCIA OFICINA	CARGO	FIRMA
1	Carlos Alberto Ortiz Grajales	10113056	Sec. Gobierno	Contratista	
2	Fabio Galeano Villada	4451701	SDRYTA	Foco Admin	
3	Alexa Valencia	48.013848	Alcaldía	Coord.	
4	Mauricio Ocampo L.	10140079	Hacienda	Contratista	
5	Estefanía Rico U.	1088350133A	Competitividad	Contratista	
6	Jorge Alberto Sanchez Osorio	9.863.365	Sec. Cultura	Contratista	
7					
8					
9					
10					
11					
12					
13					
14					
15					
16					
17					
18					
19					
20					

Observaciones

AGH-F-36 V1 06/2010

MUNICIPIO DE PEREIRA

NIT 8914800302

ORDEN DE PAGO

ORDEN DE PAGO PARCIAL No. 17423 De 05/06/2018 Por 3.894.000,00

PAGO PARCIAL ACTA Nº 5 DEL CONTRATO DE PRESTACION DE SERVICIOS PROFESIONALES Nº 374 PERIODO COMPRENDIDO ENTRE EL 5 DE MAYO Y EL 4 DE JUNIO DEL 2018

ACTA No.: 13603 **de** 05/06/2018 **C. Pago** FIDUCIARIA

DEPENDENCIA : SECRETARIA DE CULTURA

PROYECTO : Mejoramiento del desarrollo sociocultural del Municipio de Pereira.

A FAVOR DE: JORGE ALBERTO SANCHEZ OSORIO **C.C o Nit** 9863365

CONTRATO DE PRESTACION PROF No 374 **de** 04/01/2018 **46.079.000,00**

PRESTACION DE SERVICIOS PROFESIONALES PARA REALIZAR ACTIVIDADES TENDIENTES; AL MANTENIMIENTO Y MEJORAMIENTO DEL SISTEMA INTEGRADO DE GESTION Y SISTEMA DE POLITICAS PUBLICAS, ASÍ COMO APOYO EN ACTIVIDADES PRESUPUESTALES DE LA SECRETARIA DE CULTURA DEL MUNICIPIO DE PEREIRA

VALOR A PAGAR Tres Millones Ochocientos Noventa Y Cuatro Mil Pesos M/Cte. **3.894.000,00**

RETENCIONES EFECTUADAS

Impuesto	Actividad	Base	%	Valor	Total deducciones
[redacted]N. FUENTE POR ICA	3336	3.894.000,00	0,20	7.788,00	7.788,00

Act. Cree: **NETO A GIRAR** **3.886.212,00**

IMPUTACION PRESUPUESTO

COMPROMISO 383 **Fecha.** 04/01/2018

C. Costo	Proyecto	Rubro	Nombre	Fondo	Valor
1118	*****	3 05 7 15 — —	Fortalecimiento del Eje Cultural	101 Fondos comunes	3.894.000,00

Total obligación **3.894.000,00**

IMPUTACION CONTABLE CXP

Cuenta		Débito	Crédito	Descripción
550605011	Comisiones, honorarios y servicios	3.894.000,	0,	Acta de recibo PARCIAL 217019 CONTRATO DE PREST
240102001	Proyectos de inversion	0,	3.894.000,	Acta de recibo PARCIAL 217019 CONTRATO DE PREST
Sumas Iguales		3.894.000	3.894.000	

DEPENDENCIA DE ORIGEN

Ordenó :

[redacted]

SECRETARIA DE HACIENDA

DIRECCION DE CONTADURIA

Fecha de entrada	Revisado por :	Fecha de salida

TESORERIA GENERAL

Fecha de entrada	Autorización financiera	Tesorero
	Fecha : Firma	Páguese :

05 JUN 2018

174

MUNICIPIO DE PEREIRA

NIT 8914800302

Impreso en: 05-JUN-18 05:26 PM

ACTA DE RECIBO PARCIAL No. 13603

EL (LOS) INTERVENTOR (ES) O SUPERVISOR (ES) ABAJO FIRMANTE (S) DEL CONTRATO DE PRESTACION PROF Nro. 374

CERTIFICA(N) QUE:

El contratista JORGE ALBERTO SANCHEZ OSORIO con identificación 9863365 ha cumplido a satisfacción con el objeto del contrato, demás obligaciones inherentes a él y con las obligaciones parafiscales, salud, pensión y riesgos profesionales derivados CONTRATO DE PRESTACION PROF en referencia.

De acuerdo al CONTRATO DE PRESTACION PROF se establece que:

Fecha firma	04/01/2018	**Valor orden gasto**	46.079.000
Fecha iniciación	05/01/2018	**Pagos efectuados y Ent.Alm no pagada**	15.576.000
Fecha Terminación	29/12/2018	**Valor acta**	3.894.000
Duración	Once (11) meses, veinticinco (25) días	**Saldo pendiente**	26.609.000

OBJETO DEL CONTRATO:

PRESTACION DE SERVICIOS PROFESIONALES PARA REALIZAR ACTIVIDADES TENDIENTES; AL MANTENIMIENTO Y MEJORAMIENTO DEL SISTEMA INTEGRADO DE GESTION Y SISTEMA DE POLITICAS PUBLICAS, ASÍ COMO APOYO EN ACTIVIDADES PRESUPUESTALES DE LA SECRETARIA DE CULTURA DEL MUNICIPIO DE PEREIRA

BIENES Y SERVICIOS RECIBIDOS MEDIANTE LA PRESENTE ACTA

PAGO PARCIAL ACTA Nº 5 DEL CONTRATO DE PRESTACION DE SERVICIOS PROFESIONALES Nº 374 PERIODO COMPRENDIDO ENTRE EL 5 DE MAYO Y EL 4 DE JUNIO DEL 2018

Item	Descripción Detalle Contrato	Valor	Iva
1	PRESTACION DE SERVICIOS PROFESIONALES PARA REALIZAR ACTIVIDADES TENDIENTES; AL MANTENIMIENTO Y MEJORAMIENTO DEL SISTEMA INTEGRADO DE GESTION Y SISTEMA DE POLITICAS PUBLICAS	3.894.000	0
Total:		3.894.000	0

Total recibido	3.894.000
- Amortización de anticipo	
Valor Tres Millones Ochocientos Noventa Y Cuatro Mil Pesos M/Cte.	**3.894.000**
Valor del Anticipo	0
Valor Acumulado Amortizacion Anticipo	0

Nota: El tercero es Declarante

Para constancia se firma en pereira el: 05/06/2018

ROSA ELENA ÁNGEL ARENAS

175

MUNICIPIO DE PEREIRA

Cra 7 No. 18-55

NIT 8914800302

DOCUMENTO EQUIVALENTE A LA FACTURA DE VENTA No. 13603

Para personas naturales no comerciantes o inscritas en el Régimen Simplificado
Decreto N. 522/2003 Art.03

.Fecha de la transacción: 05/06/18

Nombre y Apellidos del beneficiario del pago: JORGE ALBERTO SANCHEZ OSORIO

NIT o Cédula: 9863365 Teléfonos: 3248039

Ciudad y dirección del beneficiario del pago: Pereira - CR 17 54-10 BL 1 AP 208 CONJ BOSQUES DE SANTA HELENA

Concepto: PRESTACION DE SERVICIOS PROFESIONALES PARA REALIZAR ACTIVIDADES TENDIENTES; AL MANTENIMIENTO Y MEJORAMIENTO DEL SISTEMA INTEGRADO DE GESTION Y SISTEMA DE POLITICAS PUBLICAS, ASÍ COMO APOYO EN ACTIVIDADES PRESUPUESTALES DE LA SECRETARIA DE CULTURA DEL MUNICIPIO DE PEREIRA

VALOR PRESENTE ACTA	3.894.000
VALOR DE LA OPERACION	3.894.000

APLICACION LEY 1607

VALOR MES	3.894.000	**VALOR EXENTO 25%**	862.521
BASE APORTES	1.557.600	**VALOR UVT**	33.156
PAGO SALUD	194.700	**BASE RETENCION**	2.587.563
PAGO PENSION	249.216	**BASE EN UVT**	78,04
PAGO ARL		**PORCENTAJE**	0
INT. VIVIENDA		**VR. RTE. FTE. ART. 383**	0
MEDIC. PREPAGADA			
DEPENDIENTES			
VALOR DEDUCIBLE		**RET. ACUM. MES**	
CUENTAS AFC		**VALOR RTE.FTE. APLIC.**	0

DESC. ART. 383 Base < 95 uvt,Porcen. Aplicado 0

DESCUENTOS	
RETEN. FUENTE POR ICA	7.788
VALOR A PAGAR	3.886.212

De acuerdo con lo señalado en Art. 50 de la Ley 789 de 2002, Declaro bajo la gravedad de juramento, y con la sujeción a las sanciones que para tal efecto establece el Código Penal en su Art. 442 que no he contratado o vinculado dos (2) o mas trabajadores o contratistas asociados a la actividad, por un termino inferior a 90 dias continuos o discontinuos, para efecto de la aplicación previsto en el numeral 10 del Art. 206 del ET.

Firma del beneficiario _____

1. INFORMACION GENERAL DEL CONTRATO

Contratista	***JORGE ALBERTO SANCHEZ OSORIO***
Informe de Actividades Nº	***5 DE 12***
Periodo	*Del 5 Mayo de 2018 al 04 Junio del 2018*
Número del Contrato	*374 - 2018*
Objeto:	*PRESTACION DE SERVICIOS PROFESIONALES PARA REALIZAR ACTIVIDADES TENDIENTES; AL MANTENIMIENTO Y MEJORAMIENTO DEL SISTEMA INTEGRADO DE GESTION Y SISTEMA DE POLITICAS PUBLICAS, ASÍ COMO APOYO EN ACTIVIDADES PRESUPUESTALES DE LA SECRETARIA DE CULTURA DEL MUNICIPIO DE PEREIRA*
Plazo	*ONCE (11) MESES Y VEINTICINCO (25) DÍAS*
Valor Total del Contrato	*$ 46.079.000*
Valor del Periodo del Informe	*3.894.000*
Fecha de Inicio	*5 DE ENERO DEL 2018*
Fecha de Terminación	*29 DE DICIEMBRE DEL 2017*
Proyecto	*MEJORAMIENTO DEL DESARROLLO SOCIOCULTURAL DEL MUNICIPIO DE PEREIRA*
Supervisor	*ROSA ELENA ANGEL ARENAS*
Dependencia	*SECRETARIA DE CULTURA*

2. DESARROLLO DEL CONTRATO

OBJETIVOS O ALCANCES DEL CONTRATO	ACTIVIDAD DESARROLLADA	REGISTRO	OBSERVACIONES
Realizar la revisión de forma permanente de los documentos, formatos, planes y manuales, entre otros, que hacen parte del Sistema Integrado de Gestión por solicitud de los jefes de oficina de la Secretaria de Cultura	*Se realizó la revisión del formato para presentación de propuestas de la Secretaria de Cultura y se hizo envió para aprobación a Ana Milena Pineda coordinadora del Proceso de Promoción del Desarrollo Social al que pertenece la Secretaria*	*Anexo 1* *Anexo 2*	*N/A*
Asesorar a los procesos auditados en la implementación de las correcciones y acciones preventivas que se generen en la auditoria, capacitando y sensibilizando permanentemente al personal de la Secretaria para garantizar comprensión de los temas referentes a calidad.	*No se realizó actividad para este alcance en el periodo debido a que la Administración Municipal implementara el MIGP en el 2018*	*N/A*	*N/A*

OBJETIVOS O ALCANCES DEL CONTRATO	ACTIVIDAD DESARROLLADA	REGISTRO	OBSERVACIONES
Rendir informe del Sistema Integrado de Gestión y Sistema de Políticas Publicas en los comités de forma periódica, conforme a la frecuencia y los parámetros establecidos por la Secretaria de Cultura	*Se programó socialización para el mes de Junio*	*N/A*	*N/A*
Prestar la asesoría y acompañamiento sobre el Sistema de Políticas Publicas cuando sea requerido por cualquiera de los funcionarios y contratistas de la Secretaria de Cultura	*Se realizó la capacitación y orientación a diferentes contratistas sobre el sistema de políticas públicas y su diligenciamiento.*	*Anexo 3* *Anexo 4* *Anexo 5* *Anexo 6* *Anexo 7* *Anexo 8* *Anexo 9* *Anexo 10* *Anexo 11* *Anexo 14*	*N/A*

OBJETIVOS O ALCANCES DEL CONTRATO	ACTIVIDAD DESARROLLADA	REGISTRO	OBSERVACIONES
Prestar la asesoría y acompañamiento sobre el Sistema Integrado de Gestión cuando sea requerido por cualquiera de los funcionarios y contratistas de la Secretaria de Cultura	*Se realizó él envió del formato de registro de actividades para el seguimiento de Políticas Publicas* *Se realizó él envió de la información referente a la contratación de los años 2018 y 2018 a la Dra Diana Marcela Guzmán*	*Anexo 12* *Anexo 13*	*N/A*
Brindar apoyo en las actividades que sean requeridas por la entidad, correspondientes al proceso de planeación de la Secretaria de Cultura	*Participación en las capacitaciones programadas por el Municipio de Pereira sobre el modelo Integrado de Planeación y Gestión MIGP 2018* *Participación en el Plan de Respuesta VIH programado por la Secretaria de Salud* *Participación en la Mesa de Trabajo programada por la Secretaria de Desarrollo Social y Secretaria de Salud referente a Primera Infancia. Infancia y Adolescencia – Discapacidad*	*Anexo 15* *Anexo 16* *Anexo 17* *Anexo 18* *Anexo 19* *Anexo 20*	*N/A*

OBJETIVOS O ALCANCES DEL CONTRATO	ACTIVIDAD DESARROLLADA	REGISTRO	OBSERVACIONES
Brindar apoyo en los trámites presupuestales de los contratos que suscriba la Secretaría de Cultura	*Se brindó apoyo en las solicitudes de compromisos presupuestales de la Secretaria de Cultura*	*Anexo 21* *Anexo 22* *Anexo 29*	*N/A*
	Se brindó apoyo en el trámite de validaciones de contratos de la Secretaria de Cultura	*Anexo 24*	
	Se brindó apoyo en la numeración interna del Contrato de Corporación Cultural Materile	*Anexo 23*	
	Se brindó apoyo en la elaboración de órdenes de pago de contratistas de la Secretaria de Cultura	*Anexo 25* *Anexo 26* *Anexo 27* *Anexo 28*	
	Se brindó apoyo en la expedición de un certificado laboral de Oscar Julián Ruiz contratista de Promoción Cultural	*Anexo 30*	
	Participación en las capacitaciones programadas por el Municipio de Pereira sobre Auditoria en Seguridad y salud en el trabajo dictadas por Colmena y se presentó Evaluación con resultado 27 de 28 preguntas correctas.	*Anexo 31*	

JORGE ALBERTO SANCHEZ OSORIO
Contratista
CC 9.863.365

ROSA ELENA ANGEL ARENAS
Supervisor
Vo.Bo.

181

SOI

PLANILLA INTEGRADA AUTOLIQUIDACIÓN APORTES
COMPROBANTE DE PAGO

Bancoomeva

DATOS GENERALES DEL APORTANTE			
TIPO IDENTIFICACIÓN	CEDULA DE CIUDADANIA	NUMERO DE IDENTIFICACIÓN	9863305
NOMBRE Ó RAZÓN SOCIAL	JORGE ALBERTO SANCHEZ OSORIO		SANCHEZ OSORIO
CIUDAD/MUNICIPIO	DOSQUEBRADAS	DEPARTAMENTO	RISARALDA
DIRECCIÓN	BOSQUES SANTA ELENA 1	TELÉFONO	2222222
TIPO APORTANTE	02-INDEPENDIENTE	CLASE APORTANTE	I-INDEPENDIENTE
TIPO EMPRESA	PRIVADA	ACTIVIDAD ECONOMICA	Personas Naturales sin Actividad
FORMA DE PRESENTACION	SUCURSAL	SUCURSAL / DEPENDENCIA	002 - SECRET CULTURA
APORTANTE EXONERADO PAGO APORTES SALUD, SENA E ICBF (REFORMA TRIBUTARIA)			NO

DATOS GENERALES DE LA PLANILLA					
NÚMERO PLANILLA	4215586664		TIPO DE PLANILLA	I-INDEPENDIENTES	
PERIODO COTIZACION	MES.	mayo	PERIODO COTIZACIÓN	MES	mayo
OTROS SUBSISTEMAS	AÑO	2018	SALUD	AÑO	2018
DÍAS DE MORA	0				
FECHA PAGO (aaaa/mm/dd)	2018/05/17		NUMERO AUTORIZACIÓN	9999215619	

LIQUIDACIÓN GENERAL				
			TOTALES	
			COTIZANTES	TOTAL PAGADO
PENSIÓN				
ADMINISTRADORA				
NIT	CÓDIGO	NOMBRE		
800227940	231001	231001-COLFONDOS	1	$ 249 600
SUBTOTAL:			1	$ 249.600
SALUD				
ADMINISTRADORA				
NIT	CÓDIGO	NOMBRE		
800088702	EPS010	EPS SURAMERICANA DE SERVICIOS DE SALUD	1	$ 195 000
SUBTOTAL:			1	$ 195.000
RIESGOS PROFESIONALES				
ADMINISTRADORA				
NIT	CÓDIGO	NOMBRE		
860011153	14-23	14-23-POSITIVA COMPAÑIA DE SEGUROS S.A.	1	$ 8 200
SUBTOTAL:			1	$ 8.200

TOTAL PAGADO:	$ 452,800

182

EMPRESA: EFECTIVO LTDA.
NIT.830.131.993-1
Calle 96 No. 12-55 Bogota

ORDEN DE SERVICIO

No OS: 8586312696 DV: 485926

Cajero: ANFEESMA

Cliente beneficiario:
110263 PILA RECAUDO

Fecha: 17/05/2018 14:43:26

PS Recaudador:
900828 CENTRO PLAZA DE BOLIVAR CALLE 18 ::

Cantidad cupones: 1

Identificacion: 9863365

Nombre: JORGE ALBERTO
Apellido 1: SANCHEZ
Apellido 2: OSORIO
TIPO DOCUMENTO: CEDULA DE CIUDADANIA
TELEFONO: 1221212121
Codigo Planilla: 4215586664
Periodo Pago: 2018/05
Valor Comision: 0
Valor Iva Comision: 0
Referencia Valor
9863365 $452.800,00

Valor recibido: $452.800,00
Forma de pago: EFECTIVO

Aplica condiciones particulares con el cliente beneficiario
Conserva este recibo, es el unico soporte valido para atender cualquier reclamacion.
Con la solicitud y aceptacion de mi parte, de la prestacion de este servicio, entiendase que manifiesto verbalmente mi autorizacion para el tratamiento de los datos personales que voluntariamente he entregado a Efectivo Ltda., estos datos pueden ser utilizados unica y exclusivamente para la prestacion del servicio convenido.
Linea de servicio al cliente: (1) 6510101
servicioalcliente@efecty.com.co
www.efecty.com.co

Anexo 1

183

ALCALDÍA DE PEREIRA

PEREIRA
Capital del Eje

1100 Secretaria de Cultura
-1100-

01 de junio de 2018

No. 0

ANA MILENA PINEDA ARCILA
CONTRATISTA

Asunto: Adición de Formato

Cordial saludo,

Teniendo en cuenta la conversación sostenida, me permito remitir el formato de presentación de propuestas revisado y aprobado por la Dra Rosa Elena Angel Arenas, Secretaria de Cultura; para normalizar en el marco del Modelo Integrado de Planeación y Gestión del Municipio de Pereira.

Quedo atento a sus recomendaciones al respecto.

Atentamente,

_____

Proyectó y Elaboró: Jorge Alberto Sanchez Osorio
Anexos: FORMATO PRESENTACION DE PROPUESTAS DE CULTURA.doc

Anexo 2

FORMATO DE PROPUES... | Contratación 2017 y 2018

Seguro | https://mail.google.com/mail/u/0/#inbox/163a7cdc173ee93f

Google

Gmail

REDACTAR

Recibidos (665)
Destacados
Importantes
Enviados
Borradores
Categorías
Bela cazar somos todo...
Extractos
INFOPEREIRA (3)
Oportunidades Rurales
Personal
Secretaría de Infraestr...
Más

Más | 23 de 4.417 | Es

FORMATO DE PROPUESTAS PARA NORMALIZAR

Recibidos x

Oferta Cultural Descentralizada <ofertacultural@pereira.gov.co>
para mí, asesoriacultura, secretariacult.

28 may. (Hace 4 días)

Buenas tardes JORGE,

Teniendo en cuenta la conversación sostenida, me permito remitir el formato de propuesta revisado y aprobado por la Doctora ROSA ELENA ÀNGEL ARENAS, Secretaría de Cultura, para normalizar en el marco del modelo integrado de planeación y gestión del municipio de Pereira

Quedo atenta a sus recomendaciones al respecto.

MONICA LUCIA BUSTAMANTE CASTAÑEDA
Profesional Contratista Secretaría de Cultura
Celular 3137701999 - Fijo 3248767

W FORMATO PROP...

Haz clic aquí para Responder, Responder a todos o Reenviar el mensaje

14.42 GB (96%) de 15 GB utilizados
Administrar

Condiciones - Privacidad

Última actividad de la cuenta: Hace 1 hora
Detalles

Escribe aquí para buscar

ESP 15:19 01/06/2018

Anexo 3

Reporte de Actividades Individuales - Sistema de Políticas Públicas SPP

Desde 2018-04-26 Hasta 2018-05-25

GERMAN ALBERTO OSSA ECHEVERRY - 14266909			
Actividad	Act. Unicas	Benef. Unicos	Total Benef.
Area o Proy: PROMOCIÓN CULTURAL (ESCUELA DE ARTES Y EMPRENDIMIENTO)			
Taller de Apreciación Cinematográfica (Critica de Cine)	4	21	49
SUBTOTAL	4	21	49
TOTAL GENERAL	4	21	49

Aprobación Interventor: _____ **Aprobación Coordinador:** _____

Anex 4

186

Reporte de Actividades Grupales - Sistema de Políticas Públicas SPP

Desde 2018-03-28 Hasta 2018-04-27

JAMES LLANOS GOMEZ - 9422675		
Actividad	Total Actividades	Total Beneficiarios
Arc 10 Prog: PROMOCIÓN CULTURAL (ESCUELA DE ARTES Y EMPRENDIMIENTO)		
Exposiciones	9	990
Publicaciones	2	1500
SUBTOTAL	**11**	**2490**
TOTAL GENERAL	**11**	**2490**

Aprobación Interventor: _____ **Aprobación Coordinador:** _____

Anexo 5

187

Reporte de Actividades Grupales - Sistema de Políticas Públicas SPP

Desde 2018-05-01 Hasta 2018-05-29

JOSE ALIRIO ZAPATA SANCHEZ - 450673		
Actividad	Total Actividades	Total Beneficiarios
Area o Prog: PROMOCION CULTURAL (ESCUELA DE ARTES Y EMPRENDIMIENTO)		
Conciertos "Promocion Cultural"	7	780
SUBTOTAL	**7**	**780**
TOTAL GENERAL	**7**	**780**

Aprobación Interventor: _____ **Aprobación Coordinador:** _____

Anexo 6

188

Reporte de Actividades Grupales - Sistema de Políticas Públicas SPP

Desde 2018-03-01 Hasta 2018-03-31

JUAN ORLANDO OCAMPO ZAPATA - 1012830		
Actividad	Total Actividades	Total Beneficiarios
Area o Prog: PROMOCIÓN CULTURAL (ESCUELA DE ARTES Y EMPRENDIMIENTO)		
Conciertos "Promocion Cultural"	1	120
SUBTOTAL	**1**	**120**
TOTAL GENERAL	**1**	**120**

Aprobación Interventor: _____ **Aprobación Coordinador:** _____

Anexo 7

89

Resultados de búsqueda | Alcaldía de Pereira | Sistema de Gestión Indi

No seguro | dispereira.gov.co/sgi-alcaldia/index.php/environments/#

SPP | Módulo de Sistemas | Configuración | Archivos Planos | Actividades | Reportes | Auditoría | Salir

Módulo SGI - Sistema de Políticas Públicas

Ver Usuarios | Agregar Usuario

Ingrese los datos del Usuario y haga clic en "Guardar"

Información principal del Usuario

Entidad

Secretaria de Cultura

Cédula*

1116130694

Nombre*

OSCAR ANDRES

Apellido*

GIRALDO TAMAYO

Teléfono

3136384974

Contratado Por:

Alcaldia

Tipo de Vinculación:

Contratista

E-Mail

oscargiraldotamayo@gmail.com

Activo?

Cargo:

Escribe aquí para buscar | ESP | 16:12 22/05/2018

Anexo 8

90

Resultados de búsqueda | Alcaldía de Pereira | Sistema de Gestión Indi

No seguro | dispereira.gov.co/sgi-alcaldia/index.php/environments/#

SPP | Módulo de Sistemas | Configuración | Archivos Planos | Actividades | Reportes | Auditoría | Salir

Módulo SGI - Sistema de Políticas Públicas

Ver Usuarios | Agregar Usuario

Ingrese los datos del Usuario y haga clic en "Guardar"

Información principal del Usuario

Entidad

Secretaría de Cultura

Cédula*

1088245494

Nombre*

SANTIAGO

Apellido*

GRISALES BUITRAGO

Teléfono

3103565734

Contratado Por:

Alcaldía

Tipo de Vinculación:

Contratista

E-Mail

musicagrisales@gmail.com

Activo?

Cargo:

--

Escribe aquí para buscar

ESP 16:22 22/05/2018

Anxo 9

191

Alcaldía de Pereira | SISAP / Sistema de Inform | Sistema de Gestión Indi

No seguro | dispereira.gov.co/sgi-alcaldia/index.php/environments/#

SPP | Módulo de Sistemas | Configuración | Archivos Planos | Actividades | Reportes | Auditoría | Salir

3224057148

Alcaldía

Tipo de Vinculación:

Contratista

E-Mail

esurbana@gmail com

Activo?

Cargo:

--

Número Contrato ✱

28112018

Grupo ✱

Digitador SGI

Login ✱

cceurbana

Password ✱

•••••••••

Repetir password ✱

•••••••••

Actividad Institucional: ✱

Seleccione una Actividad

Talleres de Yoga | Eliminar

Guardar

Escribe aquí para buscar | ESP | 15:31 25/05/2018

Anexo 10

192

Formato Seguimiento a F | Observatorio de Políticas | Sistema de Gestión Indi

No seguro | dlspereira.gov.co/sgi-alcaldia/index.php/environments/#

SPP | Módulo de Sistemas | Configuración | Archivos Planos | Actividades | Reportes | Auditoría | Salir

Módulo SGI - Sistema de Políticas Públicas

Ver Usuarios | Agregar Usuario

Ingrese los datos del Usuario y haga clic en "Guardar"

Información principal del Usuario

Entidad

Secretaria de Cultura

Cédula*

900351700

Nombre*

CORPORACION CULTURAL FRACTALAB

Apellido*

PARA EL LABORATORIO DE TENDENCIAS Y CONCEPTOS

Teléfono

3127622309

Contratado Por:

Alcaldia

Tipo de Vinculación:

Planta

E-Mail

laboratoriofractal@gmail.com

Activo?

Cargo:

--

Escribe aquí para buscar | ESP | 15:35 15/05/2018

Anexo 11

193

Formato Seguimiento a F | Observatorio de Políticas | SISAP / Sistema de Inform | Sistema de Gestión Indi

No seguro | dlspereira.gov.co/sgi-alcaldia/index.php/environments/#

SPP | Módulo de Sistemas | Configuración | Archivos Planos | Actividades | Reportes | Auditoría | Salir

Módulo SGI - Sistema de Políticas Públicas

Ver Usuarios | Agregar Usuario

Ingrese los datos del Usuario y haga clic en "Guardar"

Información principal del Usuario

Entidad

Secretaria de Cultura

Cédula*

891480057

Nombre*

FUNDACION PARA LA CULTURA

Apellido*

LA CIENCIA Y LA TECNOLOGIA

Teléfono

3206786750

Contratado Por:

Alcaldia

Tipo de Vinculación:

Contratista

E-Mail

Activo?

Cargo:

--

Escribe aquí para buscar | ESP | 17:16 15/05/2018

Anexo 12

Alcaldía de Pereira | SAIA 2.0 | Recibidos (673) - jorgesa | Formato Seguimiento a

Seguro https://mail.google.com/mail/u/1/#sent/16350cc88632e399

in:sent

Correo | Mover a Recibidos | Más | 6 de 754 | Es

REDACTAR

Recibidos (62)
Destacados
Enviados
Borradores (3)
Bambú Restaurante B
Más

JORGE ALBER +

Formato Seguimiento a Políticas Publicas

JORGE ALBERTO SANCHEZ OSORIO <jasanchez@pereiraculturayturismo.gov.co>
para patry1707

11 may.

de	JORGE ALBERTO SANCHEZ OSORIO <jasanchez@pereiraculturayturismo.gov.co>
para	patry1707@hotmail.com
fecha	11 de mayo de 2018, 15:02
asunto	Formato Seguimiento a Politicas Publicas
enviado por	pereiraculturayturismo.gov.co

–
Jorge Alberto S
Asesor de Calid
Secretaría de C
Municipio de Pe
Telf : 311 38068

GE Registro de A...

Haz clic aquí para Responder o para Reenviar

No hay chats recientes
Iniciar uno nuevo

2,04 GB (13%) ocupados de 15 GB
Administrar

Política del programa
Con la tecnología de Google

Última actividad de la cuenta: hace 3 horas
Información detallada

Escribe aquí para buscar | ESP | 16:40 05/05/2018

Anxo 13

Recibidos (666) - jorgesa: × | Contratación 2017 y 201 ×

Seguro https://mail.google.com/mail/u/1/#sent/163655465f41fcf7

in:sent

Correo

Mover a Recibidos | Más | 4 de 753 | Es

REDACTAR

Recibidos (60)
Destacados
Enviados
Borradores (3)
Bambú Restaurante B
Más

JORGE ALBER +

Contratación 2017 y 2018

JORGE ALBERTO SANCHEZ OSORIO <jasanchez@pereiraculturayturismo.gov.co>
para dmguzman

15 may

--
Jorge Alberto Sánchez Osorio
Asesor de Calidad
Secretaria de Cultura
Municipio de Pereira
Telf : 311 3806882

2 archivos adjuntos

X CONTRATACION ...

X CONTRATACION ...

Haz clic aquí para Responder o para Reenviar

No hay chats recientes
Iniciar uno nuevo

2,04 GB (13%) ocupados de 15 GB
Administrar

Política del programa
Con la tecnología de Google

Última actividad de la cuenta: hace 1 hora
Información detallada

Escribe aquí para buscar

ESP 15:15 01/06/2018

Anxo 1.4

Formato Seguimiento a F | Observatorio de Políticas | Sistema de Gestión Indi

No seguro | dispereira.gov.co/sgi-alcaldia/index.php/environments/#

SPP | Módulo de Sistemas | Configuración | Archivos Planos | Actividades | Reportes | Auditoría | Salir

Ingrese los datos del Usuario y haga clic en "Guardar"

Información principal del Usuario

Entidad

Secretaria de Cultura

Cédula*

800164352-3

Nombre*

CORPORACIÓN REGIONAL

Apellido*

BATUTA RISARALDA

Teléfono

3117647580

Contratado Por:

Alcaldia

Tipo de Vinculación:

Contratista

E-Mail

batutarisaralda@fundacionbatuta.org

Activo?

Cargo:

--

Número Contrato *

28142018

Grupo *

Digitador SGI

Login *

batuta

Password *

Escribe aquí para buscar | ESP | 15:36 15/05/2018

Anxo 15

197

CISP

REGISTRO DE ASISTENCIA A EVENTOS DE CAPACITACIÓN

Versión: 0.7	Fecha 2016/05/02	Página 1 de 1	Código: RE-M-CP-07

NOMBRE DEL EVENTO: DIPLOMADO "MODELO INTEGRADO DE PLANEACIÓN Y GESTIÓN"

INTENSIDAD HORARIA

LUGAR, CIUDAD Y DEPARTAMENTO: AUDITORIO NOVENO PISO ALCALDÍA DE PEREIRA - RISARALDA

FECHA ____ DE MAYO DE 2018

COORDINADOR

MODALIDAD DEL EVENTO: Presencial X A distancia_

CLASE DE EVENTO: Diplomado X Seminario o Taller o Curso o Foro o Conferencia o Otro Cuál_____

MÓDULO (Para el caso de Diplomados):

CLASIFICACIÓN DE LOS ASISTENTES

No.	NOMBRES	APELLIDOS	HOMBRE	MUJER	INTERCENIERO	NÚMERO DE IDENTIFICACIÓN (Cédula de ciudadanía, Cédula de extranjería, Tarjeta de identidad)	Congresista	Conferencista	Docente	Docente Pensionado	Docente Cátedra	Docente Ocasional	Docente Hora Cátedra	Docente Tiempo Completo	Docente Dedicación Exclusiva	Servidor Público	Organización social	Junta de acción comunal	Tercer Dirigente	Ciudadano	CARACTERIZACIÓN: Estudiante de pregrado	Estudiante de especialización	Trabajadores, empleados	Hijos	Cónyuge	Suscriptor de la ESAP	Docente Ley	Estudiante ESAP	Funcionario ESAP	ENTIDAD / ORGANIZACIÓN	CARGO / OCUPACIÓN	DEPARTAMENTO Y MUNICIPIO	TELÉFONO	CORREO ELECTRÓNICO	FIRMA
	Sandra Milena	Giraldo Alvarez		X		42133 0190										X														Alcp. Pereira	Tec. Adm.	Risa. Pereira	324905 1	sandramg ss@gmail.com	
	Claudia Lorena	Velez Guarin		X		42129.183										X														Alcaldia Pereira	Aux Adm.	Risaralda Pereira	3113249125	calidaddesarrollo socialegmail.com	
	Carlos Alberto	Ortiz Giraldo	X			10.113056										X														Alcaldia Pereira	Contratista	Risaralda Pereira	301655 2388	ortegacarlos@gmail.com	
	Tania Yoranto	Tavio Diaz		X		42065604										X														Alcaldia Pereira	Contratista	Risaralda Pereira	305895 4978	maryjuna2013@gmail.com	
	Beatriz Elena	Giraldo Garcia		X		42123477										X														Alcaldia Cultura	Técnico Admin.	Risaralda Pereira	3248267	bgiraldogarcia@hotmail.com	
	Jorge Alberto	Sanchez Osorio	X			9863365										X														Alcaldia Cultura	Contratista	Pereira Rda	311380 6882	jasanchezpereira cultuayturismo.gov	

NOMBRE DEL DOCENTE, CAPACITADOR O CONFERENCISTA	NUMERO DE HORAS DICTADAS

RESPONSABLE DEL DILIGENCIAMIENTO DEL REGISTRO		
NOMBRE	CARGO	FIRMA

COORDINADOR DEL EVENTO		
NOMBRE	CARGO	FIRMA

Elaboró y Autorizó (Componente Técnico):	Revisó:	Aprobado por:	Incorporó al SGE
Nombre: Fernando Vargas / Helga Paola Pacheco Rios	Nombre: Nelson José Valdes Castañón	Nombre: Alejandro Lancamendy Joerns	Nombre: Luz Stella Hernández Ruiz
Cargo: Subdirector de Alto Gobierno / Jefe Departamento de capacitación	Cargo: Jefe Oficina Asesora Jurídica	Cargo: Director Nacional	Cargo: Jefe Oficina Asesora de Planeación
Firma:	Firma:	Firma:	Firma:

Anexo 16

196

CISP

REGISTRO DE ASISTENCIA A EVENTOS DE CAPACITACIÓN			
Versión: 0.7	Fecha 2016/05/02	Página: 1 de 1	Código: RE-M-CP-07

NOMBRE DEL EVENTO: DIPLOMADO "MODELO INTEGRADO DE PLANEACIÓN Y GESTIÓN"

INTENSIDAD HORARIA:

LUGAR, CIUDAD Y DEPARTAMENTO: AUDITORIO NOVENO PISO ALCALDÍA DE PEREIRA - RISARALDA

FECHA: 16 DE MAYO DE 2018

COORDINADOR:

MODALIDAD DEL EVENTO: Presencial X A distancia_

CLASE DE EVENTO: Diplomado X Seminario o Taller o Curso o Foro o Conferencia o Otro Cuál_____

MÓDULO (Para el caso de Diplomados):

No.	NOMBRES	APELLIDOS	HOMBRE	MUJER	INTERSEXUAL	NÚMERO DE IDENTIFICACIÓN (Cédula de ciudadanía, Cédula de extranjería, Tarjeta de identidad)	CLASIFICACIÓN DE LOS ASISTENTES: Gerencia	Directivo	Asesor	Profesional	Técnico	Asistencial	Servidor de Desarrollo Económico y Humano	Servidor Público	Organización Social	Junta de Acción Comunal	Tercer Sectorista	Ciudadano	CARACTERIZACIÓN: Víctima del Desplazamiento	Víctima de Violencia	Afrocolombiano, palenquero	Indígena	Gitano - Rom	Empresario de la ESAP	Docente Esap	Estudiante ESAP	Funcionario ESAP	ENTIDAD / ORGANIZACIÓN	CARGO / OCUPACIÓN	DEPARTAMENTO Y MUNICIPIO	TELÉFONO	CORREO ELECTRÓNICO	FIRMA
	Jorge Alberto	Sánchez Osorio	X			9.863365								X														Municipio Pereira	Contratista	Rda Pereira	311380 6882	dasanchezo pereiracultura y turismo.gov.co	

NOMBRE DEL DOCENTE-CAPACITADOR O CONFERENCISTA	NUMERO DE HORAS DICTADAS	RESPONSABLE DEL DILIGENCIAMIENTO DEL REGISTRO: NOMBRE	CARGO	FIRMA	COORDINADOR DEL EVENTO: NOMBRE	CARGO	FIRMA

Elaboró y Autorizó (Componente Técnico):	Revisó:	Aprobado por:	Incorporó al SGE
Nombre: Fernando Yampaz / Holga Paola Pachecco Ríos	Nombre: Hebon José Valdes Castrillón	Nombre: Alejandro Larrahondy Joaina	Nombre: Luz Stella Hernández Ruiz
Cargo: Subdirector de Alto Gobierno / Jefe Departamento de capacitación	Cargo: Jefe Oficina Asesora Jurídica	Cargo: Director Nacional	Cargo: Jefe Oficina Asesora de Planeación
Firma:	Firma:	Firma:	Firma:

Anexo 17

199

CISP

REGISTRO DE ASISTENCIA A EVENTOS DE CAPACITACIÓN

Versión 0.7 | Fecha 2010/05/02 | Página: 1 de 1 | Código RE-M-CP-07

NOMBRE DEL EVENTO: DIPLOMADO "MODELO INTEGRADO DE PLANEACION Y GESTION"

LUGAR, CIUDAD Y DEPARTAMENTO: AUDITORIO NOVENO PISO ALCALDÍA DE PEREIRA - RISARALDA

INTENSIDAD HORARIA

FECHA 23 DE MAYO DE 2018 | COORDINADOR

MODALIDAD DEL EVENTO: Presencial X Asistencia_

CLASE DE EVENTO: Diplomado X Seminario o Taller o Curso o Foro o Conferencia o Otro Cuál_____

MÓDULO (Para el caso de Diplomados)

CLASIFICACIÓN DE LOS ASISTENTES

Ítem	NOMBRES	APELLIDOS	HOMBRE	MUJER	INTERÉTNICO	NÚMERO DE IDENTIFICACIÓN (cédula de ciudadanía, Cédula de extranjería, Tarjeta de Identidad)	Empresarios	Gerentes	Ediles	Personeros	Directivos	Concejal	Alcalde (ESA)	Secretario de Despacho Departamental o Municipal	Servidor Público	Organización social	Junta acción comunal	Veedor Ciudadano	Ciudadano	CARACTERIZACIÓN: Estudiante de desplazado	Estudiante de discapacidad	Afrodescendiente (negro, raizal)	Indígena	Otros: Cual	Egresado de ESAP	Docente ESAP	Estudiante ESAP	Funcionario ESAP	ENTIDAD / ORGANIZACIÓN	CARGO / OCUPACIÓN	DEPARTAMENTO Y MUNICIPIO	TELÉFONO	CORREO ELECTRÓNICO	FIRMA
	Claudia Ximena	Londoño Jaramillo		X		42.129.443									X														Sec. Privada	Contratista	Rda Pereira	3248006	claxilo@gmail.com	
	Linda Fernanda	Sanchez Hurtado		X		1088001727																							Sec. Privada	Cont.	Risaralda Pereira	3094530067	linda_0122@hotmail.com	
	Beatriz.	Giraldo Garcia		X		42173977									X														Cultura	Tecn. Gdo	Dosquebradas	3245257	logistica@gamma	
	Jorge Alberto	Sanchez Osorio	X			9863365									X														Cultura	Contratista	Rda Pereira	3113806882	jasanchez@pereira.gov.co	

NOMBRE DEL DOCENTE-CAPACITADOR O CONFERENCISTA	NUMERO DE HORAS DICTADAS	RESPONSABLE DEL DILIGENCIAMIENTO DEL REGISTRO			COORDINADOR DEL EVENTO		
		NOMBRE	CARGO	FIRMA	NOMBRE	CARGO	FIRMA

Elaboró y Autorizó (Componente Técnico):	Revisó:	Aprobó por:	Incorporó al SGE:
Nombre: Fernando Vargas / Helga Paola Pacheco Rios	Nombre: Heberto José Valdes Castrillón	Nombre: Alejandro Lansamendy Joerns	Nombre: Luz Stella Hernández Ruiz
Cargo: Subdirector de Alto Gobierno / Jefe Departamento de capacitación	Cargo: Jefe Oficina Asesora Jurídica	Cargo: Director Nacional	Cargo: Jefe Oficina Asesora de Planeación
Firma:	Firma:	Firma:	Firma:

Anexo 18

CISP

Versión: 07	REGISTRO DE ASISTENCIA A EVENTOS DE CAPACITACIÓN		
	Fecha 2016/05/02	Página 1 de 1	Código RE-M-CP-07

NOMBRE DEL EVENTO: DIPLOMADO "MODELO INTEGRADO DE PLANEACION Y GESTION"

LUGAR: CIUDAD Y DEPARTAMENTO: AUDITORIO NOVENO PISO ALCALDÍA DE PEREIRA - RISARALDA

INTENSIDAD HORARIA:

MODALIDAD DEL EVENTO: Presencial X A distancia_

FECHA: ____ DE MAYO DE 2016

COORDINADOR:

CLASE DE EVENTO: Diplomado X Seminario o Taller o Curso o Foro o Conferencia o Otro Cuál_____

MÓDULO (Para el caso de Diplomados):

No.	NOMBRES	APELLIDOS	HOMBRE	MUJER	INTERGENERO	NÚMERO DE IDENTIFICACIÓN (Cédula de ciudadanía, Cédula de extranjería, Tarjeta de identidad)	CLASIFICACIÓN DE LOS ASISTENTES: Empresa	Gremio	Academia	Padres de familia	Docente	Consejo Directivo	Secretaría de Despacho Descentralizada o Sectorial	Gerente Público	Organización social	Líder de asociación comunal	Veedor Ciudadano	Ciudadano	CARACTERIZACIÓN: En situación de desplazamiento	Estudiantes de discapacidad	Afrocolombiano, palenquero o raizal	Indígena	Gitano o Rom	Estudiante de ESAP	Docente ESAP	Estudiante ESAP	Funcionario ESAP	ENTIDAD Y ORGANIZACIÓN	CARGO / OCUPACIÓN	DEPARTAMENTO Y MUNICIPIO	TELÉFONO	CORREO ELECTRÓNICO	FIRMA
	Alirio	Sánchez Perez	X			9144487								X														Alcaldía Pereira	Contratista	Risaralda Pereira	3248016	asnyee@hotmail.com	
	Julián	Londoño	X			1088280090								X														Alcaldía Pereira	Contratista	Risaralda Pereira	301537 2077	seguridaddigital@pereiragovco	Julián Londoño
	Jorge Iván	Ríos Estrada	X			4513395								X														"	Contratista	"	3152867795	Georgeville@hotmail.com	
	Mauricio	Acevedo Restrepo	X			10140094											X											Alcaldía Pereira	Contratista	"	3143400477	mauricio.acevedo@pereiragovco	
	JORGE ELIECER	TRUJILLO GRANADA	X			9'957199								X														ALCALDIA PEREIRA	PROF. ESPECIALIZ	RDA PEREIRA	3248212	jorge.trujillo@pereira.gov.co	
	Jorge Alberto	Sánchez Osorio	X			9863365								X														Alcaldía Cultura	Contratista	Rda Pereira	311380 6882	jasanchez@pereiracultura y turismo.gov	

NOMBRE DEL DOCENTE-CAPACITADOR O CONFERENCISTA	NÚMERO DE HORAS DICTADAS	RESPONSABLE DEL DILIGENCIAMIENTO DEL REGISTRO: NOMBRE	CARGO	FIRMA	COORDINADOR DEL EVENTO: NOMBRE	CARGO	FIRMA

Elaboró y Autorizó (Componente Técnico):	Revisó:	Aprobado por:	Incorporó al SGE:
Nombre: Fernando Vargas / Helga Paola Pacheco Rios	Nombre: Nelson José Valdes Castrillón	Nombre: Alejandro Lareamendy Joaras	Nombre: Luz Dicta Hernández Ruiz
Cargo: Subdirector de Alto Gobierno / Jefe Departamento de capacitación	Cargo: Jefe Oficina Asesora Jurídica	Cargo: Director Nacional	Cargo: Jefe Oficina Asesora de Planeación
Firma:	Firma:	Firma:	Firma:

Anexo 19

201

ALCALDIA DE PEREIRA

Sistema Integrado de Gestión

ACTA DE REUNIÓN

Versión: 01

Fecha de Vigencia: Mayo 10 de 2017

Tema: Plan de Respuesta al VIH		Fecha: 11/05/2018			Acta No:	
	NOMBRE	PROCESO O ENTIDAD	CARGO	TELÉFONO OFICINA/ CELULAR	CORREO ELECTRÓNICO	FIRMA
1	Paola Andrea Saldarriaga A.	SSPyS	Enfermera	3206985947	paola.saldarriaga@gmail.com	
2	Juliano Ruiz A.	Union Heart	Quimica F.	3174308827	nflorezm@uhaorl.com	
3	Jorge Alberto Sanchez Osorio	S. Cultura	Contratista	3113806882	Jasanchze@pereira cultura y turismo.gov	
4						
5						
6						
7						
8						
9						
10						
11						
12						
13						
14						
15						

Anexo 20

202

ALCALDÍA DE PEREIRA

Sistema Integrado de Gestión

ACTA DE REUNIÓN

Versión: 01

Fecha de Vigencia: Mayo 10 de 2017

Tema: Mesa Infancia Discapacidad		Fecha: 22/05/2018		Acta No:	
NOMBRE	PROCESO O ENTIDAD	CARGO	TELÉFONO OFICINA/ CELULAR	CORREO ELECTRÓNICO	FIRMA
1 Pedro Castrillón	..	..	3148288746	Pedro Castrillón@	
2 Luz Mary López	ASOBISA	Directora	3127140988	lumalofran@gmail	
3 Paola Andrea Barrios	ASOSAP	Contratista	3248195.	paobarrios0668@gmail.com	Paola B.
4 Martín Peña G.	INPE	Docente - Administra.	3336152	Fundacioninpe@gmail.com	
5 Yofena Moreno	Comisión	Tiflología	320 6295747	ylomor@gmail.com	
6 Jorge Alberto Sánchez Osorio	Sec. Cultura	Contratista	3113806882	Jasanchez@pereira.cultura y turismo.gov	
7					
8					
9					
10					
11					
12					
13					
14					
15					

ANEXO 21

Elaborado por : JORGE ALBERTO SANCHEZ OSORIO

Impreso el:

República de Colombia

MUNICIPIO DE PEREIRA

Nit 8914800302

Solicitud de compromiso presupuestal No.4630

Fecha expedición 25/05/2018 Fecha vencimiento Valor Total **471.065,00**

Son: Cuatrocientos Setenta Y Un Mil Sesenta Y Cinco Pesos M/Cte.

Objeto PAGO DE VIATICOS Y PASAJES TERRESTRES A LUZ MERY BERMUDEZ ARBOLEDA IDENTIFICADA CON CEDULA Nº 29.622.340 QUIEN VIAJA A LA CIUDAD DE GINEBRA VALLE LOS DIAS 1, 2 Y 3 DE JUNIO DEL 2018 PERNOCTANDO Y 4 DE JUNIO DE 2018 SIN PERNOCTAR PARA CUBRIR Y TRANSMITIR 44 FESTIVAL DE MUSICA ANDINA COLOMBIANA MONO NUÑEZ

Observaciones

Tercero 29622340 LUZ MERY BERMUDEZ ARBOLEDA -

Documento RESOLUCIONES Nro. 5129 Fecha 24/05/2018 Nro. Int. 0

Duración HASTA EL 31 DE DICIEMBRE DE 2018 Fecha fin

Forma pago UNICO PAGO

Nro. Disponibilidad 1940

Rubro **122002---** **Viaticos y gastos de viaje** **Valor 471.065,00**

C. Costo **1102** **DESPACHO DEL ALCALDE**

Fondo **101** **Fondos comunes**

Disponibilidad **1940**

SECRETARIO DE DESPACHO

Anexo 22.

20A

Elaborado por : JORGE ALBERTO SANCHEZ OSORIO

Impreso el:

República de Colombia

MUNICIPIO DE PEREIRA

Nit 8914800302

Solicitud de compromiso presupuestal No.4629

Fecha expedición 25/05/2018 Fecha vencimiento Valor Total **632.128,00**

Son: Seiscientos Treinta Y Dos Mil Ciento Veintiocho Pesos M/Cte.

Objeto PAGO DE VIATICOS Y PASAJES TERRESTRES A MILDRETH SANCHEZ VELASQUEZ IDENTIFICADA CON CEDULA Nº 42.016.315 QUIEN VIAJA A LA CIUDAD DE GINEBRA VALLE LOS DIAS 1, 2 Y 3 DE JUNIO DEL 2018 PERNOCTANDO Y 4 DE JUNIO DE 2018 SIN PERNOCTAR PARA CUBRIR Y TRANSMITIR 44 FESTIVAL DE MUSICA ANDINA COLOMBIANA MONO NUÑEZ

Observaciones

Tercero 42016315 MILDRETH SANCHEZ VELASQUEZ -

Documento RESOLUCIONES Nro. 5129 Fecha 24/05/2018 Nro. Int. 0

Duración HASTA EL 31 DE DICIEMBRE DE 2018 Fecha fin

Forma pago UNICO PAGO

Nro. Disponibilidad 1940

Rubro **122002---** **Viaticos y gastos de viaje** **Valor** **632.128,00**

C. Costo **1102** **DESPACHO DEL ALCALDE**

Fondo **101** **Fondos comunes**

Disponibilidad **1940**

SECRETARIO DE DESPACHO

Anxo 23

265

Opera | Sistema de Informacion

web.pereira.gov.co

SIIFWEB

- Gestión De Gasto
  - Datos Básicos
  - Solicitudes
    - Solicitud De Disponibilidad
    - Ajuste A Solicitud De Disponibilidad
    - Solicitud De Compromiso
    - Ajuste A Solicitud De Compromiso
  - Órdenes De Gasto
    - Órdenes De Gasto
    - Numeracion Contratos Consultas
    - Contratos Regimen Subsidiado
    - Agrupacion De Contratos Para Pago
    - Revision Estado Ordenes De Gasto
  - Actas De Recibo
  - Órdenes De Pago
  - Consulta Presupuestal
  - Procesos
  - Informes
- Cambiar Clave
- Cerrar sesión

POWERED BY ORACLE

Órdenes De Gasto × | Órdenes De Gasto × | Solicitud De Compromiso ×

Acción Editar Consultar Bloque Registro Campo Ayuda Ventana

CONTRATO DE MINIMA CUANTIA

Nro. Doc. | Prefijo 2018 | Estado Vigente | Fecha de Perfeccionamiento | Inicio | Fin | Nro Interno 2792

Division 45 SECRETARIA DE CULTURA

Dependencia 1118 SECRETARIA DE CULTURA

Descripcion: REALIZAR LOS DISEÑOS PARA LA MODIFICACION Y ADECUACION DE DOS SALONES EN LA BIBLIOTECA RAMON CORREA MEJIA DEL CENTRO CULTURAL LUCY TEJADA Y UN ESPACIO MOVIL ITINERANTE DE EXPLORACION ARTISTICA Y CULTURAL PARA LA [illegible] Buscar Desc

Proveedor 830060830 CORPORACION CULTURAL MATERLE JURIDICO

Forma Pago: UN ACTA PARCIAL CORRESPONDIENTE AL 50% DEL VALOR DEL CONTRATO

Duracion: DOS (2) MESES | En Dias 60

Observaciones

Obs.Poliza: Poliza de buen manejo y correcta inversion del anticipo Termino: Duracion del contrato y 4 meses mas. Porcentaje: 100%

Nro C.D.P 3013 REALIZAR LOS DISEÑOS PARA LA MODIFICACION Y ADECUACION DE DOS SALONES EN LA BIB 63.000.000.00 Rubros

Rubros

63.000.000.00

Sublipo Contrato: Consultoria

Modalidad: Minima Cuantia

Clase de pago: TESORERIA

Validacion ☐

Vig Futura ☐

Polizas | Auditoria | Etapa precontractual | Documentos | Digitalizacion | Imprimir

Adjudicacion ... | Datos Info... | Datos cont... | Soportes | Relacion S... | Relacion E... | Descuentos | Interventoria | Minutas | Actas | Entradas A... | Pagos | Contratos ... | Consorciad...

Principal	Interventores			Cargo Interno	Cargo Externo	Tipo Cargo
☑	10271356	MILTON HURTADO GARCIA	EMPLEADO	DIRECTOR OPERATIVO		Interno
☐						
☐						
☐						
☐						
☐						

Fecha liquidacion | Acta de liquidacion

Obligaciones Pendientes

Total contrato	Subtotal	60.000.000.00	Total Iva	00	Total Documento	60.000.000.00
Total contrato + adiciones	Subtotal	60.000.000.00	Total Iva	00	Total Documento	60.000.000.00

Escribe aquí para buscar | ESP | 10:53 08/05/2018